



Oficio: IEES/OIC/102/2019

Asunto: Solicitud para la contratación de un servicio profesional en el diseño e implementación de un sistema de evaluación del desempeño.

Culiacán, Sinaloa, a 26 de noviembre de 2019

MTRA. KARLA GABRIELA PERAZA ZAZUETA
CONSEJERA PRESIDENTA DEL IEES
PRESENTE:

Con el propósito de contar con un sistema de evaluación del desempeño en este Instituto, y con fundamento en los artículos 1, párrafo cuarto, 2, fracción LVI, y 91, párrafos segundo y tercero, de la Ley de Presupuesto y Responsabilidad Hacendaria del Estado de Sinaloa, vinculados con los artículos 15 y 23, fracción IV, del Reglamento Interior del Instituto Electoral del Estado, 7, 8 y 12, fracción XXXVII, del Reglamento de la Contraloría Interna del Instituto Electoral del Estado de Sinaloa, y numerales 7, 8, 61 y 62 del Manual para el ejercicio y uso racional de los recursos del Instituto Electoral del Estado de Sinaloa, me permito exponer lo siguiente.

Que el sistema de evaluación arriba citado, se encuentra mandatado en el artículo 91, párrafos segundo y tercero de la Ley en comento, el cual consiste en un conjunto de elementos metodológicos que permitan realizar una valoración objetiva del desempeño de los programas que anualmente ejecuta este Instituto, ello, bajo los principios de verificación del grado de cumplimiento de metas y objetivos, con base en indicadores de desempeño que permitan conocer el impacto social del ejercicio del gasto público.

Por tal motivo, solicito su valiosa colaboración a efecto de que en el caso de que usted no encuentre inconveniente alguno, se llevan a cabo las gestiones necesarias para la contratación del servicio profesional en el diseño e implementación del sistema de evaluación del desempeño, mismo que se desprende del desarrollo de un presupuesto basado en resultados (PBR). Para ello, es necesario que en el diseño e implementación de dicho sistema de evaluación se contemplen las actividades y características siguientes:

- ✓ Desarrollo de matrices de indicadores para resultados (MIR) con base en la metodología del marco lógico (MML);
- ✓ Validación de las MIR;
- ✓ Elaboración de expedientes de los programas presupuestarios, los cuales deberán contener: definición del problema, diagnóstico, alineación con la planeación, población potencial y objetivo; árbol de problema; árbol de objetivos; selección de alternativas; estructura analítica del programa presupuestario; matriz de indicadores para resultados, ficha técnica de los indicadores contenidos en la MIR; formato de difusión

del programa presupuestario; y, en caso necesario, agregar ficha y memoria de cálculo de la población potencial y objetivo;

- ✓ Conexión con los sistemas armonizados existentes;
- ✓ Vínculo entre programas presupuestarios, MIR y sistema de evaluación del desempeño;
- ✓ Taller de aplicación de la metodología del marco lógico;
- ✓ Instalación de la aplicación del PBR y SED;
- ✓ Emisión de documentos PBR;
- ✓ Cursos de capacitación;
- ✓ Asesoría y soporte durante la ejecución del proyecto;
- ✓ Señalar los registros y patentes, así como, los requerimientos necesarios para el diseño e implementación del proyecto; y,
- ✓ El programa de trabajo.

Cabe señalar que las actividades y características antes citadas, se elaboraron con la ayuda de la Coordinación de Administración del Instituto, ya que es la instancia encargada del control presupuestario de los recursos financieros y materiales de este Órgano Electoral.

Sin otro particular, y en espera de una respuesta favorable, quedo a sus órdenes para cualquier duda o comentario al respecto.

Atentamente

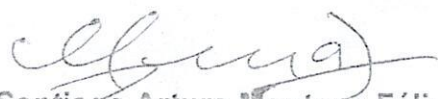

Lic. Santiago Arturo Montoya Félix
Titular del órgano interno de control

C.c.p. Archivo.



ASUNTO: Entrega de PbR 2022

INSTITUTO ELECTORAL DEL ESTADO DE SINALOA

Presente:

A través del presente me permito hacer entrega del expediente del diseño-documentación del Programa presupuestario con Matriz de Indicadores para Resultados para el ejercicio del año 2022 denominado *Procesos electorales*

El expediente en comento incluye diversos documentos, dentro de los que se destaca y deja constancia de la aplicación de la Metodología del Marco Lógico, mismo que contiene:

- a) Etapa 1. Definición del problema, la cual contiene el diagnóstico, la clasificación del programa (acorde con el clasificador programático emitido por el CONAC), la definición y cuantificación de las poblaciones potencial y objetivo, la identificación de los involucrados, la alineación con la planeación del desarrollo local vigente, entre otros datos.
- b) Etapa 2. Árbol de problemas, donde se identifica el problema central, sus causas y efectos adversos.
- c) Etapa 3. Árbol de objetivos, donde se detallan los medios y fines para lograr atender la problemática central.
- d) Etapa 4. Selección de alternativas, considerando las facultades de la institución, la viabilidad jurídica, financiera y presupuestal.
- e) Etapa 5. Estructura analítica del Programa presupuestario, desarrollada con base en las alternativas seleccionadas como viables.
- f) Etapa 6. Matriz de Indicadores para Resultados (MIR), la cual contiene los objetivos, indicadores, medios de verificación e identificación de riesgos.
- g) Fichas técnicas de indicadores de desempeño (41 en total) con metas anual y calendarizada para el ejercicio del año 2022;
- h) Programa presupuestario con MIR *Procesos electorales* en formato de difusión 2022.

Se incluyen además los archivos de presentación utilizados en la capacitación, para agregarlos a las listas de asistencia y minutas que soportan los trabajos desarrollados.

La entrega se hace en físico y de manera electrónica en dispositivo de memoria externa tipo USB.

Me despido de usted agradeciendo la atención prestada.

Atentamente

SECOM
C. Ismael Báez Gerardo
Director General SECOM

ORGANO INTERNO DE CONTROL
02 JUN. 2022
RECIBIDO
AUTORIDAD RESOLUTORA

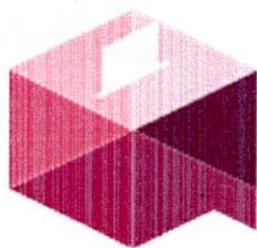

iees

Instituto Electoral del Estado de Sinaloa

INSTITUTO ELECTORAL DEL ESTADO DE SINALOA

**Expediente del Programa presupuestario con
Matriz de Indicadores para Resultados
Procesos electorales para el ejercicio del año
2022**

PbR 2022

Programas presupuestarios con Matriz de Indicadores para Resultados 2022

CONTENIDO

Expediente del Programa presupuestario *Procesos electorales*; del cual se deja constancia de la aplicación de la Metodología del Marco Lógico en sus diversas etapas:

- a. Definición del problema;
- b. Árbol de problemas;
- c. Árbol de objetivos;
- d. Selección de alternativas;
- e. Estructura analítica del Programa presupuestario;
- f. Matriz de Indicadores para Resultados (MIR);
- g. Fichas técnicas de indicadores (41 en total) con metas anual y calendarizado 2022;
- h. Programa presupuestario con MIR en formato de difusión 2022.

Archivos de presentación utilizados en la capacitación.

1. DEFINICIÓN DEL PROBLEMA

INSTITUTO ELECTORAL DEL ESTADO DE SINALOA

DENOMINACIÓN DEL PROGRAMA	
Clasificación del Programa: R - Específicos	
Nombre: Procesos electorales	
DIAGNÓSTICO DEL PROBLEMA	
<p>Constitución Política del Estado de Sinaloa. Artículo 15.</p> <p>La organización de las elecciones locales es una función estatal que se realiza a través del Instituto Electoral del Estado de Sinaloa, en coordinación con el Instituto Nacional Electoral. En el ejercicio de sus funciones serán principios rectores los de certeza, imparcialidad, independencia, legalidad, máxima publicidad, objetividad y paridad de género.</p> <p>Tendrá a su cargo la preparación, desarrollo, vigilancia de los procesos electorales y, en su caso, la calificación de los mismos, así como la información de los resultados, ejerciendo funciones en las materias siguientes:</p> <ul style="list-style-type: none"> I. Derechos y acceso a las prerrogativas de los candidatos y partidos políticos; II. Educación cívica; III. Preparación de la jornada electoral; IV. Impresión de documentos y producción de materiales electorales; V. Escrutinios y cómputos en los términos que señale la ley; VI. Declaración de validez y otorgamiento de constancias en elecciones locales; VII. Cómputo de la elección de Gobernador del Estado; VIII. Resultados preliminares; encuestas o sondeos de opinión; observación electoral, y conteos rápidos, conforme a los lineamientos que establezca el Instituto Nacional Electoral; IX. Organización, desarrollo, cómputo y declaración de resultados en los mecanismos de participación ciudadana previstos en la legislación local. <p>Por lo que, corresponde al Instituto Electoral del Estado de Sinaloa la preparación, desarrollo y vigilancia de los procesos electorales. Desempeñar esta función apegándose a los principios rectores de la función electoral se debe traducir en la renovación pacífica de la representación ciudadana en la gubernatura, el Congreso del estado y en los 18 Ayuntamientos.</p> <p>Lo opuesto generaría que en el Estado de Sinaloa no existiera la democracia al generarse la percepción de la ausencia de elecciones creíbles, con resultados aceptados por el grueso de la sociedad.</p> <p>Por disposición del artículo 41 de la Constitución Política de los Estados Unidos Mexicanos, la renovación de los poderes Legislativo y Ejecutivo se realizará mediante elecciones libres, auténticas y periódicas. Cualquier proceso electoral que se aparte de estas características contravendría la norma constitucional y, por ende, estarían viciadas y afectadas de nulidad.</p> <p>¿Quiénes participan en la realización de las elecciones?</p> <p>En los procesos electorales se involucran árbitros como el Instituto Electoral del Estado de Sinaloa y el Instituto Nacional Electoral; diversos actores como serían los ciudadanos de la lista nominal, partidos políticos, organizaciones sociales, candidatos a puestos de elección popular; además de autoridades como la Fiscalía para la atención de Delitos Electorales Gobierno y Congreso del Estado (en el otorgamiento del financiamiento público para los partidos políticos y candidatos independientes)</p> <p>¿Quiénes serían los afectados en caso de la no realización de elecciones o que estas no cumplieran con los estándares que exige la ley y la ciudadanía?</p> <p>Los afectados serían la totalidad de los habitantes del Estado de Sinaloa cuya población estimada es de 3'216,000</p> <p>Sin embargo el derecho a votar y ser votado se adquiere al acceder a la ciudadanía, es decir a la mayoría de edad establecida a partir de los 18 años.</p> <p>Sin embargo, para ejercer ese derecho se deberá contar con la credencial para votar con fotografía y que esta se encuentre vigente.</p> <p>El Instituto Nacional Electoral es la autoridad que administra el Registro Federal de Electores contando para ello con 2 instrumentos:</p> <p>Padrón Electoral.- Que consiste en una base de datos que contiene la información de la población que ha solicitado su credencial para votar. Último corte 2'163,771</p> <p>Lista Nominal.- Contiene nombre y foto de la ciudadanía que cuenta con credencial para votar VIGENTE. Esta lista es la que se utiliza el día de la jornada electoral para identificar al elector. Último corte 2'120,462"</p>	
DEFINICIÓN DEL PROBLEMA QUE DA ORIGEN AL PROGRAMA PRESUPUESTARIO	
Población:	Los habitantes de Sinaloa
Descripción:	demandan una renovación periódica de diputados locales, gobernador y ayuntamientos mediante procesos democráticos confiables, objetivos y transparentes

POBLACIÓN POTENCIAL		POBLACIÓN OBJETIVO (BENEFICIARIOS DIRECTOS)	
Definición	Cuantificación	Definición	Cuantificación
Habitantes del estado de Sinaloa	3,026,943. Con base en INEGI 2020 ¹	Habitantes del estado de Sinaloa	3,026,943

<p>Actualización (Problemática y población):</p> <p>La situación problemática, así como la población potencial y objetivo se actualizarán al menos cada 5 años; lo anterior, derivado de la generación de fuentes de información oficiales. Sin menoscabo de actualizaciones derivadas de los cambios jurídicos.</p> <p>Última actualización junio de 2022</p>

INVOLUCRADOS (Internos y Externos)
<p>Instituto Electoral del Estado de Sinaloa</p> <p>H. Congreso del Estado de Sinaloa</p> <p>Ciudadanos</p> <p>Organizaciones no gubernamentales</p> <p>TEES</p> <p>INE</p> <p>Partidos políticos</p> <p>TEPIJF</p>

OBJETIVO DEL PROGRAMA
<p>Que los habitantes de Sinaloa cuenten con una renovación periódica de diputados locales, gobernador y ayuntamientos mediante procesos democráticos confiables, objetivos y transparentes</p>

ALINEACIÓN CON LOS DOCUMENTOS DE PLANEACIÓN
<p>PLAN ESTATAL DE DESARROLLO 2022-2027</p> <p>Eje estratégico 3. GOBIERNO DEMOCRÁTICO, PROMOTOR DE PAZ, SEGURIDAD, ÉTICA Y EFICIENCIA</p> <p>1. Política de fortalecimiento del estado de derecho y la gobernabilidad democrática</p> <p>Objetivo Prioritario 1.1 Fortalecer el Estado de derecho para garantizar una gobernabilidad democrática como eje fundamental del bienestar social y la transformación política en Sinaloa.</p> <p>Estrategia 1.1.2 Impulsar la transformación democrática de Sinaloa mediante la participación efectiva de la ciudadanía en procesos incluyentes y equitativos de toma de decisiones y el fortalecimiento de la cultura de la legalidad y la paz social.</p> <p>Líneas de acción:</p> <p>1.1.2.1. Fomentar la construcción inclusiva y participativa de decisiones y políticas públicas que respondan a las demandas de la población, priorizando la más vulnerable.</p> <p>1.1.2.2. Recuperar la confianza ciudadana en las instituciones, fortaleciendo los canales de comunicación, transparencia y rendición de cuentas.</p> <p>Estrategia 1.1.3 Fortalecer la capacidad institucional y el diálogo con los distintos poderes, organismos autónomos, órdenes de gobierno, diversas fuerzas políticas y sociedad civil, en un marco de respeto y colaboración para promover consensos y acuerdos que permitan consolidar la transformación de Sinaloa.</p> <p>Líneas de acción: 1.1.3.3. Fortalecer una relación democrática con las diversas fuerzas políticas de la entidad, a fin de fortalecer los mecanismos de participación democrática.</p>

Notas:

1/ Población total 2020 - Sinaloa. Fuente: <https://www.inegi.org.mx/app/areasgeograficas/?ag=25#collapse-Resumen>

2. ÁRBOL DE PROBLEMAS
PROGRAMA PRESUPUESTARIO:
Procesos electorales

EFFECTOS

PROBLEMA CENTRAL

CAUSAS

Derechos y aplicación de políticas públicas inadecuadas	Estado de derecho violento	Menor bienestar social	Ciudadano insatisfecho	Estado democrático ilegítimo				
No se percibe una adecuada representación social	Transición de poderes con problemas y/o violencia	Menores condiciones de gobernabilidad	Menor práctica cívica	Menor participación ciudadana y de la sociedad civil	Baja construcción de ciudadanía	Menor atracción y permanencia de inversiones	Gobernantes y representantes sin percepción de legitimidad	Menor atracción turística
Los habitantes de Sinaboa demandan una renovación periódica de diputados locales, gobernador y ayuntamientos mediante procesos democráticos confiables, objetivos y transparentes								
Insuficiente difusión institucional del IEES y los procesos electorales locales	Baja promoción de la cultura democrática mediante acciones de educación cívica	Los partidos políticos y el IEES con necesidades de financiamiento público	Necesidades de organizar y desarrollar elecciones de manera oportuna, confiables, objetivas y transparentes.	Necesidades de vigilar los procesos electorales	Obligaciones del TEE local de resolver los medios de impugnación adecuada y oportuna	Obligación del Tribunal Electoral de publicar la declaración de conclusión del proceso electoral		
Insuficiente enlace informativo con la ciudadanía	Necesidades de crear redes y alianzas con organismos civiles, instituciones educativas	Baja Participación ciudadana	Obligación del Congreso de emitir la convocatoria	Necesidades de integrar mesas directivas de casilla	Necesidades de acceso a medios de comunicación de partidos y candidatos	Necesidades de calificar los procesos electorales para elegir gobernador		
Necesidades de fortalecer la participación ciudadana en la vida democrática y política	Baja promoción de la participación ciudadana en la vida democrática y política	Limitada capacidad técnica y académica del IEES	Necesidades de integración, interacción y consenso distritales y municipales	Obligación de registro y acreditación de candidatos de partido e independientes	Obligación de recibir quejas y transmitirlos a los sancionadores	Necesidades de entregar constancias de mayoría a diputados locales y ayuntamientos		
Necesidades de promoción de la cultura democrática, igualdad de género y la inclusión	Necesidades de promoción de la cultura cívica en los entornos escolares	Ausencia o nulo apoyo a los eventos y concursos académicos relacionados	Demandas de mecanismos que garanticen la realización de elecciones confiables y seguras	Necesidades de registro y acreditación de los representantes de partidos electorales	Obligación de recibir los procedimientos sancionadores ordinarios	Se debe entregar constancia al candidato a gobernador con mayor número de votos		
Necesidades de integración de los resultados de los procesos electorales	Demandas de materiales didácticos, expertos	Necesidades de difusión y promoción de la educación cívica, la cultura política democrática	Necesidades de capacitación electoral	Participación inadecuada e insuficiente de los medios de comunicación	Necesidades de recibir y publicar medios de impugnación	Obligación de remitir al TEE SIN los procedimientos sancionadores especiales		
	Procesos o malos espacios para el diálogo democrático	El ejecutivo estatal no tiene acceso y/o instrumentalmente los recursos aprobados para el IEES	Necesidades de vigilar y publicar encuestas electorales de los procesos locales	Se materializan fricciones y desvíos, entre partidos y candidatos	Necesidades de reconocer la información electoral sobre el desarrollo de la jornada electoral	Obligaciones de disponer el plan de espacios en radio y TV para precampañas, intercampañas y campañas		
		Necesidades de integrar el proyecto de presupuesto de egresos anual	Necesidades de difundir y supervisión de la documentación y material electoral	Obligación de celebrar los cómputos finales distritales, municipales y estatales	Obligaciones de disponer el plan de espacios en radio y TV para precampañas, intercampañas y campañas	Demandas de organización de debates públicos entre candidatas y candidatos		
		Requisitos para preparar la logística de la jornada electoral	Necesidades de insumos como la cartografía, estadística electoral, padrón electoral y lista nominal por parte del IRE	Obligación de generar las estadísticas de resultados electorales preliminares y finales				
		Obligación del IEES de determinar los tipos de gasto de precampaña y campaña						

3. ÁRBOL DE OBJETIVOS

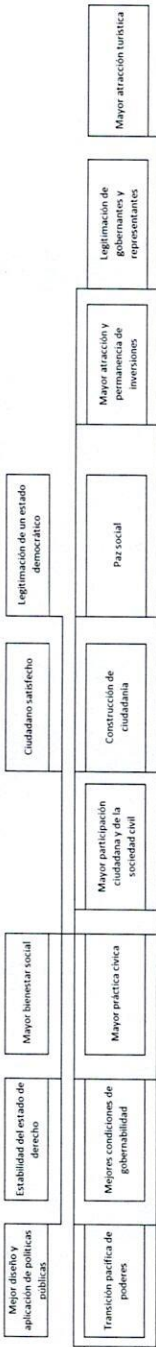

Los habitantes de Sinaloa cuentan con renovación periódica de diputados locales, gobernador y ayuntamientos mediante procesos democráticos confiables, objetivos y transparentes

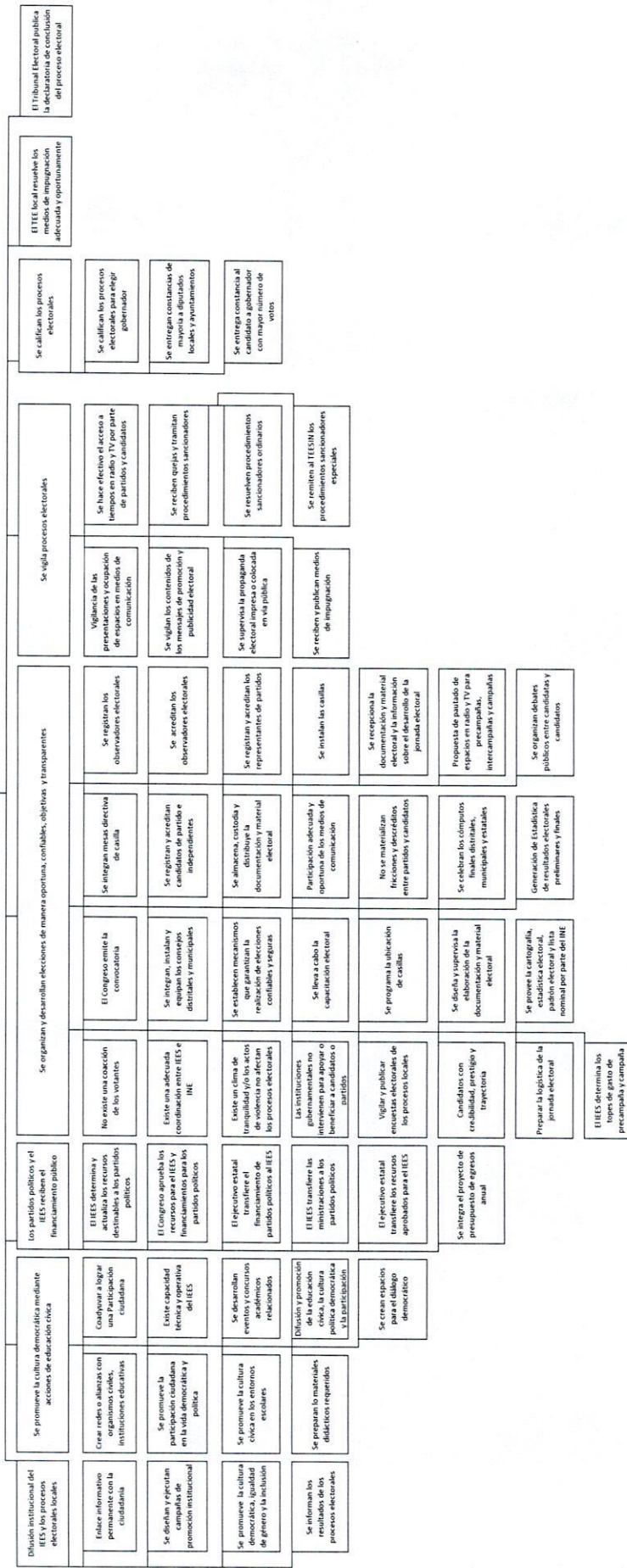

4. SELECCIÓN DE ALTERNATIVAS

FINES

Mejor diseño y aplicación de políticas públicas	Estabilidad del estado de derecho	Mayor bienestar social	Ciudadano satisfecho	Legitimación de un estado democrático	Mayor atracción turística
Mejor representación social	Transición pacífica de poderes	Mejores condiciones de gobernabilidad	Mayor participación ciudadana y de la sociedad civil	Paz social	Legitimación de gobernantes y representantes

Medio 1: Los habitantes de Shalva cuentan con renovación periódica de diputados locales, gobernador y ayuntamientos mediante procesos democráticos confiables, objetivos y transparentes.

<p>Se promueve la cultura democrática mediante acciones de educación cívica</p> <p>Se crea redes o alianzas con organismos civiles, instituciones educativas</p> <p>Se diseñan y ejecutan campañas de promoción institucional</p> <p>Se promueve la cultura democrática, igualdad de género y la inclusión</p> <p>Se preparan los materiales didácticos requeridos</p> <p>Se informan los procesos electorales</p>	<p>Los partidos políticos y el IIES reciben el financiamiento público</p> <p>El IIES determina y actualiza los recursos destinables a los partidos políticos</p> <p>El Congreso aprueba los recursos para el IIES y financiamiento para los partidos políticos</p> <p>El ejecutivo estatal transfiere el financiamiento de partidos políticos al IIES</p> <p>El IIES transfiere los recursos a los partidos políticos</p> <p>El ejecutivo estatal transfiere el financiamiento de partidos políticos al IIES</p> <p>El IIES transfiere los recursos a los partidos políticos</p> <p>El ejecutivo estatal transfiere los recursos aprobados para el IIES</p> <p>Se crean espacios para el diálogo democrático</p>	<p>Se promueve la cultura democrática mediante acciones de educación cívica</p> <p>Se promueve la participación ciudadana en la vida democrática y política</p> <p>Se promueve la cultura cívica en los entornos escolares</p> <p>Se promueve la cultura democrática, igualdad de género y la inclusión</p> <p>Se preparan los materiales didácticos requeridos</p> <p>Se informan los procesos electorales</p>	<p>Se promueve la cultura democrática mediante acciones de educación cívica</p> <p>Se promueve la participación ciudadana en la vida democrática y política</p> <p>Se promueve la cultura cívica en los entornos escolares</p> <p>Se promueve la cultura democrática, igualdad de género y la inclusión</p> <p>Se preparan los materiales didácticos requeridos</p> <p>Se informan los procesos electorales</p>	<p>Se promueve la cultura democrática mediante acciones de educación cívica</p> <p>Se promueve la participación ciudadana en la vida democrática y política</p> <p>Se promueve la cultura cívica en los entornos escolares</p> <p>Se promueve la cultura democrática, igualdad de género y la inclusión</p> <p>Se preparan los materiales didácticos requeridos</p> <p>Se informan los procesos electorales</p>	<p>Se promueve la cultura democrática mediante acciones de educación cívica</p> <p>Se promueve la participación ciudadana en la vida democrática y política</p> <p>Se promueve la cultura cívica en los entornos escolares</p> <p>Se promueve la cultura democrática, igualdad de género y la inclusión</p> <p>Se preparan los materiales didácticos requeridos</p> <p>Se informan los procesos electorales</p>
---	--	---	---	---	---

5. DEFINICIÓN DE LA ESTRUCTURA ANALÍTICA DEL PROGRAMA PRESUPUESTARIO (EAPp)

PROGRAMA PRESUPUESTARIO:

Procesos electorales

EFFECTOS	FINES
Diseño y aplicación de políticas públicas inadecuadas	Mejor diseño y aplicación de políticas públicas
Estado de derecho violentado	Estabilidad del estado de derecho
Menor bienestar social	Mayor bienestar social
Ciudadano insatisfecho	Ciudadano satisfecho
Estado democrático ilegítimo	Legitimación de un estado democrático
No se percibe una adecuada representación social	Mejor representación social
Transición de poderes con problemas y/o violencia	Transición pacífica de poderes
Menores condiciones de gobernabilidad	Mejores condiciones de gobernabilidad
Menor práctica cívica	Mayor práctica cívica
Menor participación ciudadana y de la sociedad civil	Mayor participación ciudadana y de la sociedad civil
Baja construcción de ciudadanía	Construcción de ciudadanía
Inestabilidad social	Paz social
Menor atracción y permanencia de inversiones	Mayor atracción y permanencia de inversiones
Gobernantes y representantes sin percepción de legitimidad	Legitimación de gobernantes y representantes
Menor atracción turística	Mayor atracción turística
PROBLEMA	OBJETIVO
Población	Población
Los habitantes de Sinaloa	Los habitantes de Sinaloa
Descripción del problema	Descripción del resultado esperado
demandan una renovación periódica de diputados locales, gobernador y ayuntamientos mediante procesos democráticos confiables, objetivos y transparentes	cuentan con renovación periódica de diputados locales, gobernador y ayuntamientos mediante procesos democráticos confiables, objetivos y transparentes
CAUSAS	MEDIOS
Insuficiente difusión institucional del IEES y los procesos electorales locales	1. Difusión institucional del IEES y los procesos electorales locales
Baja promoción de la cultura democrática mediante acciones de educación cívica	2. Se promueve la cultura democrática mediante acciones de educación cívica
Los partidos políticos y el IEES con necesidades de financiamiento público	3. Los partidos políticos y el IEES reciben el financiamiento público
Necesidades de organizar y desarrollar elecciones de manera oportuna, confiables, objetivas y transparentes.	4. Se organizan y desarrollan elecciones de manera oportuna, confiables, objetivas y transparentes
Necesidades de vigilar los procesos electorales	5. Se vigila procesos electorales
Necesidades de calificar los procesos electorales	6. Se califican los procesos electorales
Necesidades de crear redes y alianzas con organismos civiles, instituciones educativas	1.1 Enlace informativo permanente con la ciudadanía
Baja promoción de la participación ciudadana en la vida democrática y política	1.2 Se promueve la cultura democrática, igualdad de género y la inclusión
Necesidades de promoción de la cultura cívica en los entornos escolares	1.3 Se diseñan y ejecutan campañas de promoción institucional
Obligación de informar de los resultados de los procesos electorales	1.4 Se informan los resultados de los procesos electorales
Necesidades de crear redes y alianzas con organismos civiles, instituciones educativas	2.1 Crear redes o alianzas con organismos civiles, instituciones educativas
Demanda de materiales didácticos requeridos	2.2 Se preparan los materiales didácticos requeridos
Necesidades de difusión y promoción de la educación cívica, la cultura política democrática y la participación ciudadana	2.3 Difusión y promoción de la educación cívica, la cultura política democrática y la participación ciudadana
Necesidades de integrar el proyecto de presupuesto de egresos anual	3.1 Integrar el proyecto de presupuesto anual para el IEES
Obligaciones del IEES de determinar y actualizar los recursos destinables a los partidos políticos	3.2 El IEES determina y actualiza los recursos destinables a los partidos políticos
Obligación del IEES de transferir las ministraciones a los partidos políticos	3.3 El IEES transfiere las ministraciones a los partidos políticos
Inadecuada coordinación entre IEES e INE	4.1 Existe una adecuada coordinación entre IEES e INE

Necesidades de integración, instalación y equipamiento de los consejos distritales y municipales	4.2 Se integran, instalan y equipan los consejos distritales y municipales
Obligación del IEES de determinar los topes de gasto de precampaña y campaña	4.3 El IEES determina los topes de gasto de precampaña y campaña
Necesidades de diseño y supervisión de la elaboración de la documentación y material electoral	4.4 Se diseña y supervisa la elaboración de la documentación y material electoral
Obligaciones de proponer el pautado de espacios en radio y TV para precampañas, intercampañas y campañas	4.5 Propuesta de pautado de espacios en radio y TV para precampañas, intercampañas y campañas
Obligación de registro y acreditación de candidatos de partido e independientes	4.6 Se registran y acreditan candidatos de partido e independientes
Poco registro de observadores electorales	4.7 Se registran los observadores electorales
Demanda de organización de debates públicos entre candidatas y candidatos	4.8 Organización de debates públicos entre candidatas y candidatos
Obligaciones de vigilar y publicar encuestas electorales de los procesos locales	4.9 Vigilar y publicar encuestas electorales de los procesos locales
Requerimientos para preparar la logística de la jornada electoral	4.10 Preparar la logística de la jornada electoral
Necesidades de almacenamiento, custodia y distribución de la documentación y material electoral	4.11 Se almacena, custodia y distribuye la documentación y material electoral
Necesidades de recepcionar la documentación y material electoral y la información sobre el desarrollo de la jornada electoral	4.12 Se recepcionan los paquetes electorales e información sobre el desarrollo de la jornada electoral
Obligación de celebrar los cómputos finales distritales, municipales y estatales	4.13 Se celebran los cómputos finales distritales, municipales y estatales
Obligación de generar las Estadística de resultados electorales preliminares y finales	4.14 Generación de Estadística de resultados electorales preliminares y finales
Necesidades de supervisión de la propaganda electoral impresa o colocada en vía pública	5.1 Se supervisa la propaganda electoral impresa o colocada en vía pública
Necesidades de recibir y publicar medios de impugnación	5.2 Se reciben y publican medios de impugnación
Obligación de resolver los procedimientos sancionadores ordinarios	5.3 Se resuelven procedimientos sancionadores ordinarios
Obligación de remitir al TEESIN los procedimientos sancionadores especiales	5.4 Se remiten al TEESIN los procedimientos sancionadores especiales
Necesidades de entregar constancias de mayoría a diputados locales y ayuntamientos	6.1 Se entregan constancias de mayoría a diputados locales y ayuntamientos
Se debe entregar constancia al candidato a gobernador con mayor número de votos	6.2 Se entrega constancia al candidato a gobernador con mayor número de votos

6. MATRIZ DE INDICADORES PARA RESULTADOS

PROGRAMA PRESUPUESTARIO:

Procesos electorales

Nivel	Resumen narrativo	Indicadores		Medios de verificación / Fuentes de información	Supuestos
		Nombre	Fórmula/Método de cálculo		
Fin	Contribuir a mejorar las condiciones de paz social de los habitantes del estado de Sinaloa a través de la renovación periódica de diputados locales, gobernador y ayuntamientos mediante procesos electorales democráticos confiables, objetivos y transparentes	Porcentaje de personas de 18 años y más que considera insegura su entidad federativa	N.A.	INEGI; Banco de indicadores/Gobierno, seguridad y justicia/Seguridad pública y justicia/ Percepción sobre seguridad pública/ Porcentaje de personas de 18 años y más que considera insegura su entidad federativa (Porcentaje), año; https://www.inegi.org.mx/app/indicadores/	Las condiciones económicas y de salud se mantiene favorables.
Propósito	Los habitantes de Sinaloa cuentan con renovación periódica de diputados locales, gobernador y ayuntamientos mediante procesos electorales democráticos confiables, objetivos y transparentes	Porcentaje de declaratorias de validez	(Número de declaratoria de validez por parte del Tribunal y los órganos electorales administrativos locales / Total de declaratorias programadas a desarrollar por el Tribunal y los órganos electorales administrativos locales) * 100	IEES; Financiamiento a partidos políticos (Artículo 99 fracción I; https://www.iesinaloa.mx/articulo-99/resultados-y-declaraciones-de-validez-de-las-elecciones/)	Las condiciones de seguridad se mantiene favorables.
Componentes 1	Procesos electorales locales y contenidos institucionales difundidos	Porcentaje de publicación de las memorias de procesos electorales	(Memorias de procesos electorales publicadas / Total de memorias de procesos electorales programadas) * 100	IEES; Memoria del proceso electoral para el año correspondiente; www.iesinaloa.mx	
Componentes 2	Cultura democrática mediante acciones de educación cívica promovida	Porcentaje de ejecución de acciones de educación cívica	(Número de acciones de educación cívica ejecutadas / Total de acciones de educación cívica programadas) * 100	IEES; Informe (trimestral/anual) de las actividades de educación cívica y participación ciudadana; www.iesinaloa.mx/educacioncivica	
Componentes 3	Financiamiento público para el IEES y partidos políticos recibidos	Porcentaje de recursos ministrados por el ejecutivo estatal	(Importe acumulado de las ministraciones del ejecutivo estatal al IEES y partidos políticos / Total de recursos aprobados para el periodo para el IEES y partidos políticos) * 100	IEES; Informe de recursos recibidos (Artículo 95 fracción XXIII; https://www.iesinaloa.mx/articulo-95/) IEES; Financiamiento a partidos políticos (Artículo 99 fracción I inciso F; https://www.iesinaloa.mx/articulo-99/financiamiento-publico-y-privado/)	El TEE local resuelve los medios de impugnación adecuada y oportunamente. El Tribunal Electoral publica la declaratoria de conclusión del proceso electoral. No se suscitan problemas de seguridad.
Componentes 4	Elecciones oportunas, confiables, objetivas y transparentes organizadas y desarrolladas	Porcentaje de impugnación de los resultados de los procesos electorales	(Impugnaciones a los resultados de los procesos electorales favorables al IEES / Total de impugnaciones a los resultados de los procesos electorales recibidas en el IEES) * 100	IEES; Estadística en materia de PBr-SED. Www.iesinaloa.mx/transparencia/pbr-sed	
Componentes 5	Procesos electorales vigilados	Porcentaje de quejas atendidas	(Número de quejas atendidas / Total de quejas recibidas en el IEES) * 100	IEES; Estadística en materia de PBr-SED. Www.iesinaloa.mx/transparencia/pbr-sed	
Componentes 6	Procesos electorales calificados	Porcentaje de declaratorias de validez	(Número de declaratoria de validez por parte del Tribunal y los órganos electorales administrativos locales / Total de declaratorias programadas a desarrollar por el Tribunal y los órganos electorales administrativos locales) * 100	IEES; Financiamiento a partidos políticos (Artículo 99 fracción I; https://www.iesinaloa.mx/articulo-99/resultados-y-declaraciones-de-validez-de-las-elecciones/)	
Actividades 1.1	Disposición de un enlace informativo permanente con la ciudadanía	Porcentaje de canales institucionales en operación	(Medios institucionales en línea en operación permanente / Total de medios institucionales a mantener en línea permanente) * 100	IEES; Estadística en materia de PBr-SED. Www.iesinaloa.mx/transparencia/pbr-sed	
Actividades 1.2	Promoción de la cultura democrática, igualdad de género y la inclusión	Porcentaje de participación a eventos de promoción de la cultura democrática, igualdad de género e inclusión	(Número de participantes en eventos o actividades de promoción de la cultura democrática, igualdad de género y la inclusión) * 100	IEES; Informe (trimestral/anual) de las actividades de educación cívica y participación ciudadana, paridad de género e inclusión; www.iesinaloa.mx/educacioncivica	No hay afectación a los tiempos de difusión institucional del INE e IEES. Los medios de comunicación atienden la difusión de los resultados.
Actividades 1.3	Diseño y ejecución de campañas de promoción institucional	Porcentaje de medios de difusión y comunicación utilizados para la promoción institucional	(Medios utilizados para la promoción institucional / Total de medios estimados a utilizar en la promoción institucional del IEES) * 100	IEES; Estadística en materia de PBr-SED. Www.iesinaloa.mx/transparencia/pbr-sed	
Actividades 1.4	Información de los resultados de los procesos electorales	Porcentaje de publicación de resultados electorales	(Publicación de Tabla de resultados electorales / Tablas de resultados electorales programadas a publicar) * 100	IEES; Estadística en materia de PBr-SED. Www.iesinaloa.mx/transparencia/pbr-sed	

Actividad 2.1	Creación de redes o alianzas con organismos civiles, instituciones educativas	Porcentaje de acuerdos de colaboración para la promoción de la educación cívica vigentes	(Acuerdos de colaboración o convenios vigentes para la promoción de la educación cívica, la cultura política democrática y la participación ciudadana / Total de acuerdos de colaboración o convenios programados para promoción de la educación cívica, la cultura política democrática y la participación ciudadana) * 100	IEES; Estadística en materia de PBr-SED. Www.iesinaloa.mx/transparencia/pbr-sed	Las instituciones, espacios públicos, entre ellos las escuelas, permiten el desarrollo de las actividades y programas de educación cívica, promoción de la cultura democrática y la participación ciudadana
Actividad 2.2	Preparación de los materiales didácticos requeridos	Porcentaje de materiales para la promoción de la educación cívica desarrollados	(Materiales desarrollados para la promoción de la educación cívica, la cultura política democrática y la participación ciudadana / Total de materiales requeridos para la promoción de la educación cívica, la cultura política democrática y la participación ciudadana) * 100	IEES; Estadística en materia de PBr-SED. Www.iesinaloa.mx/transparencia/pbr-sed	
Actividad 2.3	Difusión y promoción de la educación cívica, la cultura política democrática y la participación ciudadana	Porcentaje de beneficiarios de la difusión y promoción de la educación cívica	(Ciudadanos beneficiarios de la difusión y promoción de la educación cívica, cultura política, democrática y participación ciudadana / Total de ciudadanos programados a beneficiar con la difusión y promoción de la educación cívica, cultura política, democrática y participación ciudadana) * 100	IEES; Estadística en materia de PBr-SED. Www.iesinaloa.mx/transparencia/pbr-sed	
Actividad 3.1	Integración del proyecto de presupuesto anual para el IEES	Porcentaje de entrega del proyecto de presupuesto anual	(Oficios de entrega del proyecto de presupuesto anual de egresos del IEES ante el ejecutivo estatal / Total de oficios programados para la entrega del proyecto de presupuesto anual de egresos del IEES) * 100	IEES; Estadística en materia de PBr-SED. Www.iesinaloa.mx/transparencia/pbr-sed	
Actividad 3.2	Determinación y actualización de los recursos destilables a los partidos políticos	Porcentaje de acuerdos del consejo general para aprobar los montos, distribución y actualización del financiamiento a partidos	(Acuerdos del Consejo General del IEES aprobando los montos, distribución y actualización de financiamiento a partidos políticos / Total de Acuerdos del Consejo General del IEES programados para aprobar los montos, distribución y actualización de financiamiento a partidos políticos) * 100	IEES; Estadística en materia de PBr-SED. Www.iesinaloa.mx/transparencia/pbr-sed	El Congreso aprueba la solicitud de recursos y el Ejecutivo estatal transfiere completa y oportunamente las ministraciones de recursos calendarizadas. El INE no transfiere obligaciones adicionales, posterior a la autorización del presupuesto local
Actividad 3.3	Transferencia de las ministraciones a los partidos políticos	Porcentaje de recursos ministrados a partidos políticos	(Número de recibos de ministraciones de recursos a partidos políticos / Total de ministraciones de recursos a partidos políticos programadas) * 100	IEES; Financiamiento a partidos políticos (Artículo 99 fracción I inciso F; https://www.iesinaloa.mx/articulo-99/financiamiento-publico-y-privado/)	
Actividad 4.1	Constitución de partidos políticos locales	Porcentaje de constitución de nuevos partidos políticos locales	(Nuevos partidos políticos locales constituidos / Total de solicitudes de las organizaciones para constituirse como partido político local) * 100	IEES; Estadística en materia de PBr-SED. Www.iesinaloa.mx/transparencia/pbr-sed	
Actividad 4.2	Coordinación entre IEES e INE	Porcentaje de convenios de coordinación y colaboración entre IEES e IEES	(Convenios de coordinación y colaboración y anexos entre IEES e INE vigentes / Total de Convenios de coordinación y colaboración y anexos entre IEES e INE requeridos) * 100	IEES; Estadística en materia de PBr-SED. Www.iesinaloa.mx/transparencia/pbr-sed	
Actividad 4.3	Integración, instalación y equipamiento de los consejos distritales y municipales	Porcentaje de acuerdos del consejo general para aprobar la integración de consejos electorales	(Acuerdos del Consejo General del IEES aprobando la integración de los consejos electorales / Total de Acuerdos del Consejo General del IEES requeridos para la integración de los consejos electorales) * 100	IEES; Estadística en materia de PBr-SED. Www.iesinaloa.mx/transparencia/pbr-sed	
		Porcentaje de actas de instalación de consejos electorales	(Actas de instalación de los consejos electorales / Total de los consejos electorales) * 100	IEES; Estadística en materia de PBr-SED. Www.iesinaloa.mx/transparencia/pbr-sed	
		Porcentaje de resguardos de entrega de mobiliario y equipo	(Resguardos firmados por la entrega-recepción del mobiliario y equipo de los consejos electorales / Total de los consejos electorales) * 100	IEES; Estadística en materia de PBr-SED. Www.iesinaloa.mx/transparencia/pbr-sed	
Actividad 4.4	Determinación de los topes de gasto de precampaña y campaña	Porcentaje de acuerdos del consejo general para aprobar los topes de gasto de precampaña y campaña	(Acuerdos del Consejo General del IEES aprobando los topes de gastos de precampaña y campaña / Total de acuerdos del Consejo General del IEES necesarios para aprobar los topes de gastos de precampaña y campaña) * 100	IEES; Estadística en materia de PBr-SED. Www.iesinaloa.mx/transparencia/pbr-sed	El Congreso emite la convocatoria. Se programa la ubicación de casillas. Se integran e instalan las casillas. Se provee la cartografía, estadística electoral, padrón electoral y lista nominal por parte del INE.
Actividad 4.5	Diseño y supervisión de la elaboración de la documentación y material electoral	Porcentaje de acuerdos del consejo general para aprobar los materiales electorales	(Acuerdos del Consejo General del IEES para aprobar la papelería y materiales electorales propuestos / Total de Acuerdos del Consejo General del IEES para aprobar la papelería y materiales electorales) * 100	IEES; Estadística en materia de PBr-SED. Www.iesinaloa.mx/transparencia/pbr-sed	

Actividad 4.6	Propuesta de pauta de espacios en radio y TV para precampañas, intercampañas y campañas	Porcentaje de acuerdos para distribución de espacios en radio y TV enviados	(Acuerdos del Consejo General del IES para la distribución de tiempos de radio y TV enviados a INE / Total de acuerdos del Consejo General del IES para la distribución de tiempos de radio y TV programados a enviar al INE) * 100	IEES; Estadística en materia de PBR-SED. Www.iesinaloa.mx/transparencia/pbr-sed	No se materializan fricciones y descargos entre partidos y candidatos. Existe un clima de tranquilidad y/o los actos de violencia no afectan los procesos electorales. Las instituciones gubernamentales no intervienen para apoyar o beneficiar a candidatos o partidos. Se lleva a cabo la capacitación electoral
Actividad 4.7	Registro y acreditación de candidatas y candidatos de partido e independientes	Porcentaje de acreditación de candidatas a puestos de elección popular	(Candidatos o candidatas acreditadas / Total de candidatas o candidatas postulados) * 100	IEES; Estadística en materia de PBR-SED. Www.iesinaloa.mx/transparencia/pbr-sed	No se dan inconformidades ciudadanas que impidan la celebración de las sesiones.
Actividad 4.8	Registro de observadores electorales	Porcentaje de expedientes de aspirantes a observadores turnados al INE	(Número de expedientes de aspirantes a observadores turnados al INE / Total de aspirante a observadores recibidos en IEES) * 100	IEES; Estadística en materia de PBR-SED. Www.iesinaloa.mx/transparencia/pbr-sed	
Actividad 4.9	Organización de debates públicos entre candidatas y candidatos	Porcentaje de debates públicos ejecutados	(Total de debates entre candidatas y candidatos programados a celebrar) * 100	IEES; Debates de candidatas y candidatas. Www.iesinaloa.mx/	
Actividad 4.10	Vigilancia y publicación de encuestas electorales de los procesos locales	Porcentaje de asistencia a los debates públicos por parte de candidatas y candidatos	(Total de candidatas y candidatas que asisten a los debates públicos / Total de candidatas y candidatas) * 100	IEES; Debates de candidatas y candidatas. Www.iesinaloa.mx/	No se retira la propaganda electoral completa y oportunamente, aún después de señalarla por la autoridad. Los ciudadanos mantienen la percepción de no vigilancia, derivado de propaganda en domicilios particulares y vehículos.
Actividad 4.11	Recepción de los paquetes electorales e información sobre el desarrollo de la jornada electoral	Porcentaje de informes rendidos respecto de las encuestas publicadas	(Informes rendidos de encuestas publicadas / Total de informes de publicación de encuestas programados) * 100	IEES; Encuestas; Www.iesinaloa.mx/	
Actividad 4.12	Generación de estadística de resultados electorales preliminares y finales	Porcentaje de paquetes electorales recibidos	(Paquetes electorales recibidos / Total de paquetes electorales programados a recibir) * 100	IEES; Estadística en materia de PBR-SED. Www.iesinaloa.mx/transparencia/pbr-sed	
Actividad 5.1	Supervisión de la propaganda electoral colocada en vía pública	Generación de resultados	(Total de actas computadas en el PREP / Total de actas a computar en el PREP) * 100	IEES; PREP; www.iesinaloa.mx	No se dan inconformidades ciudadanas que impidan la celebración de las sesiones.
Actividad 5.2	Recepción y publicación de medios de impugnación	Generación de resultados finales	(Total de actas de Actas de cómputo estatales, distritales y municipales finales obtenidas / Total de actas de Actas de cómputo estatales, distritales y municipales finales programadas) * 100	IEES; Resultados electorales; www.iesinaloa.mx	
Actividad 5.3	Resolución de procedimientos sancionadores ordinarios	Porcentaje de ejecución de recorridos de supervisión de propaganda electoral	(Recorridos de supervisión de propaganda electoral ejecutados / Total de recorridos programados para supervisar la propaganda electoral) * 100	IEES; Estadística en materia de PBR-SED. Www.iesinaloa.mx/transparencia/pbr-sed	
Actividad 5.4	Remisión de los procedimientos sancionadores especiales al TEESIN	Porcentaje de impugnaciones publicadas en estrados	(Número de impugnaciones publicadas en estrados del IEES / Total de impugnaciones recibidos en el IEES) * 100	IEES; Publicaciones en estrados de las impugnaciones. Estadística en materia de PBR-SED. Www.iesinaloa.mx/transparencia/pbr-sed	No se dan inconformidades ciudadanas que impidan la celebración de las sesiones.
Actividad 6.1	Entrega de constancias de mayoría a candidatas y candidatos a diputados locales y ayuntamientos	Porcentaje de procedimientos sancionatorios ordinarios resueltos	(Número de procedimientos sancionatorios ordinarios resueltos / Total de quejas en materia electoral recibidas) * 100	IEES; Estadística en materia de PBR-SED. Www.iesinaloa.mx/transparencia/pbr-sed	
Actividad 6.2	Entrega constancia a la candidata o candidato a gobernador con mayor número de votos	Porcentaje de procedimientos sancionatorios remitidos	(Número de procedimientos sancionatorios remitidos al TEESIN / Total de quejas en materia electoral recibidas) * 100	IEES; Estadística en materia de PBR-SED. Www.iesinaloa.mx/transparencia/pbr-sed	
		Porcentaje de entrega de constancias de mayoría de votos a candidato a diputados locales y ayuntamientos	(Firma de entrega de constancia de mayoría de votos a candidatos o candidatas a diputados locales y ayuntamientos / Constancias de mayoría de votos a candidatos o candidatas a diputados locales y ayuntamientos programadas a entregar por consejos electorales) * 100	IEES; Estadística en materia de PBR-SED. Www.iesinaloa.mx/transparencia/pbr-sed	No se dan inconformidades ciudadanas que impidan la celebración de las sesiones.
		Porcentaje de entrega de constancias de diputados por representación proporcional	(Firma de entrega de constancia de diputados por el principio de representación proporcional / Constancias programadas a entregar por el Consejo General del IEES) * 100	IEES; Estadística en materia de PBR-SED. Www.iesinaloa.mx/transparencia/pbr-sed	
		Porcentaje de entrega de constancias de mayoría de votos a candidato a gobernador	(Firma de entrega de constancia de mayoría de votos a candidato o candidata a gobernador / Constancias de mayoría de votos a candidato o candidata a gobernador programadas a entregar) * 100	IEES; Estadística en materia de PBR-SED. Www.iesinaloa.mx/transparencia/pbr-sed	

INSTITUTO ELECTORAL DEL ESTADO DE SINALOA

Fichas Técnicas de los Indicadores Estratégicos y de Gestión de los Programas presupuestarios

1. DATOS DE IDENTIFICACIÓN DEL PROGRAMA PRESUPUESTARIO												
Nombre del Programa presupuestario:				Procesos electorales								
Clasificación del Programa Presupuestario:				R - Específicos								
Dependencia o Entidad Responsable del Programa Presupuestario:				Instituto Electoral del Estado de Sinaloa								
2. DATOS DE IDENTIFICACIÓN DEL INDICADOR												
Nivel de objetivo (Fin, Propósito, Componente o Actividad):			Fin		Resumen narrativo del objetivo establecido en la MIR del programa:			Contribuir a mejorar las condiciones de paz social de los habitantes del estado de Sinaloa a través de la renovación periódica de diputados locales, gobernador y ayuntamientos mediante procesos electorales democráticos confiables, objetivos y transparentes				
Nombre:		Porcentaje de personas de 18 años y más que considera insegura su entidad federativa						Identificador:		IEES-F-1		
Definición:		El indicador mide el porcentaje de personas mayores de edad que consideran inseguro su estado o entidad federativa (en este caso, el correspondiente al Estado de Sinaloa)										
Tipo:		ESTRATÉGICO					Dimensión:		EFICACIA			
Frecuencia:		ANUAL					Unidad de medida:		PORCENTAJE			
Método de cálculo:		Fórmula:		N.A.								
		Variables:		N.A.								
		Fuente de Información de las variables:		INEGI; Banco de indicadores/Gobierno, seguridad y justicia/Seguridad pública y justicia/ Percepción sobre seguridad pública/ Porcentaje de personas de 18 años y más que considera insegura su entidad federativa (Porcentaje), año; https://www.inegi.org.mx/app/indicadores/								
Sentido del indicador (comportamiento esperado) - seleccione uno de los dos: (Ascendente - entre más alto mejor- / Descendente -entre más bajo mejor-)										DESCENDENTE		
3. METAS DEL PROGRAMA												
Línea base		Año:		2021		Valor:		60.3				
Meta de mediano plazo		Año:				Valor:						
Avance de la meta de mediano plazo		Año:				Valor:						
Meta anual		Año:		2022		Valor:		59.3				
58												
Valor del:	Ene.	Feb.	Mar.	Abr.	May.	Jun.	Jul.	Ago.	Sep.	Oct.	Nov.	Dic.
Numerador												
Denominador												
Indicador												59.3
Parámetros de semaforización			Aceptable (verde):		Avance en la meta <= 110%							
			Con riesgo (amarillo):		120% <= Avance en la meta > 130%							
			Crítico (rojo):		Avance en la meta > 120%							
4. DATOS DEL RESPONSABLE DEL INDICADOR (CONTACTO)												
Área responsable (nombre y ubicación):				Instituto Electoral del Estado de Sinaloa - Secretaría ejecutiva Paseo Niños Héroes #352 Ote. Int. 2, Colonia Centro C.P. 80000 Culiacán, Sinaloa.								
Persona responsable (nombre, teléfono y correo electrónico):				Lic. Arturo Fajardo Mejía 6677163790 secretaria@ieesinaloa.mx								
5. OBSERVACIONES												