

SESIÓN EXTRAORDINARIA DEL CONSEJO GENERAL, CELEBRADA EL DÍA 22 DE AGOSTO DEL AÑO 2022, EN LA CUAL SE APROBÓ LO SIGUIENTE:

NÚMERO	ACUERDO	SENTIDO DEL VOTO
IEES/CG022/22	Acta de la Sesión Especial del Consejo General del Instituto Electoral del Estado de Sinaloa, celebrada el día 23 de febrero de 2022.	Se aprueba por unanimidad
IEES/CG023/22	Acta de la Sesión Extraordinaria del Consejo General del Instituto Electoral del Estado de Sinaloa, celebrada el día 23 de febrero de 2022.	Se aprueba por unanimidad , con las modificaciones del Secretario Ejecutivo Lic Arturo Fajardo Mejía.
IEES/CG024/22	Acta de la Sesión Especial del Consejo General del Instituto Electoral del Estado de Sinaloa, celebrada el día 4 de mayo de 2022.	Se aprueba por unanimidad.
IEES/CG025/22	Acta de la Sesión Extraordinaria del Consejo General del Instituto Electoral del Estado de Sinaloa, celebrada el día 4 de mayo de 2022.	Se aprueba por unanimidad.
IEES/CG026/22	Acta de la Sesión Especial del Consejo General del Instituto Electoral del Estado de Sinaloa, celebrada el día 29 de junio de 2022.	Se aprueba por unanimidad.
IEES/CG027/22	Acuerdo del Consejo General del Instituto Electoral del Estado de Sinaloa, por el que se aprueban las ponderaciones que se aplicarán a los resultados de las evaluaciones anuales del desempeño de las y los miembros del Servicio Profesional Electoral del IEES para el cálculo de la evaluación trianual del desempeño del periodo septiembre 2022 a agosto 2025, en los términos que se establecen en el Anexo 220822-1.	Se aprueba por unanimidad.
IEES/CG028/22	Anteproyecto de Presupuesto para el Ejercicio Fiscal 2023, presentado por la Consejera Presidenta del Instituto Electoral del Estado de Sinaloa, en los términos de la fracción XII, del artículo 148, de la Ley de Instituciones y	Se aprueba por unanimidad.

	Procedimientos Electorales del Estado de Sinaloa, en los términos que se establecen en el Anexo 220822-2.	
IEES/CG029/22	Acuerdo del Consejo General del Instituto Electoral del Estado de Sinaloa, por el que se establecen los montos del financiamiento público para el sostenimiento de actividades ordinarias permanentes y actividades específicas de los Partidos Políticos para el ejercicio 2023, en los términos que se establecen en el Anexo 220822-3.	Se aprueba por unanimidad.

MTRA. KARLA GABRIELA PERAZA ZAZUETA
CONSEJERA PRESIDENTA

LIC. ARTURO FAJARDO MEJÍA
SECRETARIO EJECUTIVO

CONSEJERAS Y CONSEJEROS ELECTORALES

MTRA. GLORIA ICELA GARCÍA CUADRAS

LIC. RAFAEL BERMÚDEZ SOTO

LIC. OSCAR SÁNCHEZ FÉLIX

DR. MARTIN GONZALEZ BURGOS

LIC. JUDITH GABRIELA LÓPEZ DEL RINCÓN

LIC. MARISOL QUEVEDO GONZÁLEZ

REPRESENTANTES DE PARTIDOS POLÍTICOS

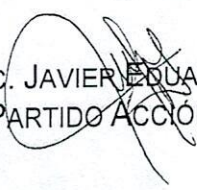

LIC. JAVIER EDUARDO LUGO CAMACHO
PARTIDO ACCIÓN NACIONAL



LIC. EMILIO SANTIAGO HERNÁNDEZ
PARTIDO DEL TRABAJO



LIC. JOSÉ MORA LEÓN
PARTIDO REVOLUCIONARIO INSTITUCIONAL



C. MIGUEL OSCAR IBARRA MELCHOR
PARTIDO MOVIMIENTO CIUDADANO

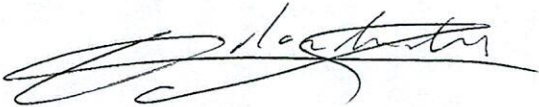

DR. ORLANDO DEL ROSARIO GUTIÉRREZ
LÓPEZ
PARTIDO SINALOENSE

Anexo 220822-2

Instituto Electoral del Estado de Sinaloa

Presupuesto 2023

Analítico General del Gasto

CUENTA	PARTIDA	Total	%
100000	Servicios Personales		
113001	SUELDOS Y SALARIOS	51,276,125.16	35.87%
121001	HONORARIOS NOMINA	4,557,924.00	3.19%
132001	AGUINALDO	8,546,020.86	5.98%
132002	PRIMA VACACIONAL	4,273,014.48	2.99%
141001	IMSS PATRONAL	4,402,762.49	3.08%
142001	INFONAVIT PATRONAL	2,937,964.20	2.06%
143001	RCV	3,026,102.17	2.12%
144001	SEGURO DE VIDA HONORARIOS	737,583.33	0.52%
161001	PREVISIONES LABORALES	1,033,494.45	0.72%
171001	ESTÍMULOS AL PERSONAL ADMINISTRATIVO	245,726.10	0.17%
	Sub-total	81,036,717.24	56.69%
200000	Materiales y Suministros		
211012	PAPELERÍA Y ÚTILES DE OFICINA	1,813,184.43	1.27%
212012	MATERIAL FOTOGRAFICO	58,500.00	0.04%
212022	CONSUMIBLE DE COMPUTO	478,030.00	0.33%
215012	IMPRESIONES	1,488,345.00	1.04%
215022	SUSCRIPCIONES	97,963.31	0.07%
216012	MATERIAL Y ÚTILES DE ASEO	796,000.00	0.56%
218022	PLACAS	120,000.00	0.08%
261012	COMBUSTIBLE Y LUBRICANTES	2,031,220.00	1.42%
271012	UNIFORMES	433,500.00	0.30%
272001	PRENDAS DE SEGURIDAD Y PROTEC. AL PERSONAL	580,100.00	0.41%
	Sub-total	7,896,842.74	0.06
300000	Servicios Generales		
311001	ENERGIA ELECTRICA	1,017,000.00	0.71%
313001	AGUA	130,500.00	0.09%
313002	AGUA PURIFICADA	202,500.00	0.14%
314001	TELÉFONO	946,224.00	0.66%
317002	SISTEMA DE SOPORTE Y DIFUSION PREP	3,650,000.00	2.55%
317003	SERVICIO DE INTERNET Y CABLEVISION	429,000.00	0.30%
322001	ARRENDAMIENTO DE LOCAL (PERSONAS FISICAS)	8,654,700.00	6.05%
322002	ARRENDAMIENTO DE LOCAL (PERSONAS MORALES)	66,000.00	0.05%
325001	RENTA DE VEHICULOS	6,500.00	0.00%
329001	ARRENDAMIENTOS DIVERSOS	349,000.00	0.24%
331001	HONORARIOS PROFESIONALES (PERSONAS FISICAS)	1,584,672.32	1.11%
331002	HONORARIOS PROFESIONALES (PERSONAS MORALES)	678,800.00	0.47%
333001	ASESORIAS Y ACTUALIZACION DE SISTEMAS	2,586,480.00	1.81%
334001	PROGRAMA DE CAPACITACION INTERNA	423,900.00	0.30%
336001	ARRENDAMIENTO DE MATERIAL Y EQUIPO ELECTRONICO	366,000.00	0.26%
338001	SEGURIDAD Y VIGILANCIA	343,200.00	0.24%
341001	COMISIONES BANCARIAS	60,000.00	0.04%
345001	SEGUROS DE MUEBLES	560,000.00	0.39%
347001	FLETES	390,000.00	0.27%
351001	MANTENIMIENTO DE EDIFICIOS PUBLICOS	1,870,000.00	1.31%
355001	MANTENIMIENTO DE VEHICULOS	1,080,000.00	0.76%
358001	SERVICIO DE LIMPIEZA	72,000.00	0.05%
361001	PRENSA PUBLICA	3,930,000.00	2.75%
375001	VIATICOS Y PASAJES	5,076,227.76	3.55%
381001	ARTICULOS VARIOS DE OFICINA	1,336,200.00	0.93%
382001	ACTIVIDADES CIVICAS Y CULTURALES	1,043,249.00	0.73%
398001	IMPUESTO SOBRE NOMINA	1,961,225.00	1.37%
399001	GASTOS DIVERSOS DE OFICINA	3,545,761.65	2.48%
	Sub-total	42,359,139.73	29.63%
500000	Bienes Muebles e Inmuebles		
511001	MOBILIARIO	1,476,304.85	1.03%
515001	BIENES INFORMATICOS	5,503,687.80	3.85%
523001	MOBILIARIO Y EQUIPO EDUCACIONAL Y RECREATIVO	788,000.00	0.55%
541001	VEHICULOS Y EQUIPO TERRESTRE	994,290.00	0.70%
597001	LICENCIAS	2,900,800.00	2.03%
	Sub-total	11,663,082.65	8.16%
	TOTAL	142,955,782.36	100.00%

Instituto Electoral del Estado de Sinaloa
Presupuesto 2023

GENERAL

CUENTA	PARTIDA	Enero	Febrero	Marzo	Abril	Mayo	Junio	Julio	Agosto	Septiembre	Octubre	Noviembre	Diciembre	Total
100000	Servicios Personales													
113001	SUELDOS Y SALARIOS	4,213,103.31	4,213,103.31	4,213,103.31	4,115,579.31	4,115,579.31	4,115,579.31	4,115,579.31	4,263,556.23	4,422,878.19	4,496,021.19	4,496,021.19	4,496,021.19	51,276,125.16
121001	HONORARIOS NOMINA	24,381.00	24,381.00	24,381.00	24,381.00	24,381.00	24,381.00	24,381.00	24,381.00	24,381.00	1,446,165.00	1,446,165.00	1,446,165.00	4,557,924.00
132001	AGUINALDO	0.00	0.00	48,762.00	0.00	0.00	0.00	0.00	0.00	0.00	0.00	8,497,258.86	0.00	8,546,020.86
132002	PRIMA VACACIONAL	0.00	0.00	24,381.00	0.00	0.00	0.00	2,057,791.74	0.00	0.00	0.00	0.00	2,190,841.74	4,273,014.48
141001	IMSS PATRONAL	361,180.84	361,180.84	361,180.84	351,305.88	351,305.88	351,305.88	351,305.88	365,689.60	381,522.05	388,928.27	388,928.27	388,928.27	4,402,762.49
142001	INFONAVIT PATRONAL	241,050.18	241,050.18	241,050.18	234,896.36	234,896.36	234,896.36	234,896.36	244,233.78	254,287.08	258,902.45	258,902.45	258,902.45	2,937,964.20
143001	RCV	248,281.61	248,281.61	248,281.61	241,943.19	241,943.19	241,943.19	241,943.19	251,560.72	261,915.60	266,669.42	266,669.42	266,669.42	3,026,102.17
144001	SEGURO DE VIDA HONORARIOS	60,500.00	533,500.00	0.00	0.00	0.00	0.00	0.00	11,458.33	11,000.00	121,125.00	0.00	0.00	737,583.33
161001	PREVISIONES LABORALES	1,033,494.45	0.00	0.00	0.00	0.00	0.00	0.00	0.00	0.00	0.00	0.00	0.00	1,033,494.45
171001	ESTIMULOS AL PERSONAL ADMINISTRATIVO	0.00	0.00	159,351.30	0.00	0.00	86,374.80	0.00	0.00	0.00	0.00	0.00	0.00	245,726.10
	Sub-total	6,181,991.39	5,621,496.94	5,320,491.24	4,968,105.74	4,968,105.74	5,054,480.54	7,025,897.48	5,160,879.66	5,355,983.93	6,977,811.33	15,353,945.19	9,047,528.07	81,036,717.24
200000	Materiales y Suministros													
211012	PAPELERIA Y UTILES DE OFICINA	126,670.00	100,000.00	100,300.00	105,000.00	100,000.00	100,000.00	143,428.33	100,000.00	128,261.10	386,225.00	211,300.00	212,000.00	1,813,184.43
212012	MATERIAL FOTOGRAFICO	0.00	0.00	0.00	0.00	0.00	0.00	0.00	0.00	0.00	19,500.00	19,500.00	19,500.00	58,500.00
212022	CONSUMIBLE DE COMPUTO	68,000.00	10,000.00	66,000.00	10,000.00	66,000.00	10,000.00	66,000.00	10,000.00	77,880.00	28,150.00	61,000.00	5,000.00	478,030.00
215012	IMPRESIONES	80,000.00	301,158.00	153,239.00	4,180.00	57,199.00	0.00	75,000.00	7,355.00	54,163.00	53,973.00	592,078.00	110,000.00	1,488,345.00
215022	SUSCRIPCIONES	76,237.50	0.00	0.00	1,237.50	6,700.00	4,500.00	6,250.81	0.00	1,800.00	1,237.50	0.00	0.00	97,963.31
216012	MATERIAL Y UTILES DE ASEO	35,000.00	35,000.00	35,000.00	35,000.00	60,000.00	35,000.00	35,000.00	35,000.00	35,000.00	152,000.00	152,000.00	152,000.00	796,000.00
218022	PLACAS	120,000.00	0.00	0.00	0.00	0.00	0.00	0.00	0.00	0.00	0.00	0.00	0.00	120,000.00
261012	COMBUSTIBLE Y LUBRICANTES	116,500.00	123,360.00	121,730.00	124,900.00	120,700.00	118,130.00	116,500.00	119,500.00	122,330.00	327,790.00	315,280.00	304,500.00	2,031,220.00
271012	UNIFORMES	213,500.00	0.00	0.00	0.00	0.00	0.00	200,000.00	7,500.00	8,000.00	4,500.00	0.00	0.00	433,500.00
272001	PRENDAS DE SEGURIDAD Y PROTEC. AL PERSONAL	47,100.00	36,000.00	36,000.00	36,000.00	56,000.00	36,000.00	36,000.00	36,000.00	36,000.00	75,000.00	75,000.00	75,000.00	580,100.00
	Sub-total	883,007.50	605,518.00	512,269.00	316,317.50	466,599.00	303,630.00	678,179.14	315,355.00	463,434.10	1,048,375.50	1,426,158.00	878,000.00	7,896,842.74
300000	Servicios Generales													
311001	ENERGIA ELECTRICA	56,000.00	56,000.00	56,000.00	56,000.00	56,000.00	56,000.00	56,000.00	56,000.00	56,000.00	173,000.00	170,000.00	170,000.00	1,017,000.00
313001	AGUA	6,000.00	6,000.00	6,000.00	6,000.00	6,000.00	6,000.00	6,000.00	6,000.00	6,000.00	25,500.00	25,500.00	25,500.00	130,500.00
313002	AGUA PURIFICADA	12,000.00	12,000.00	12,000.00	12,000.00	12,000.00	12,000.00	12,000.00	12,000.00	12,000.00	31,500.00	31,500.00	31,500.00	202,500.00
314001	TELEFONO	110,224.00	60,400.00	60,400.00	60,400.00	60,400.00	60,400.00	60,400.00	60,400.00	60,400.00	154,000.00	99,400.00	99,400.00	946,224.00
317002	SISTEMA DE SOPORTE Y DIFUSION PREP	0.00	0.00	0.00	0.00	0.00	0.00	0.00	0.00	0.00	0.00	3,650,000.00	0.00	3,650,000.00
317003	SERVICIO DE INTERNET Y CABLEVISION	6,500.00	6,500.00	6,500.00	6,500.00	6,500.00	6,500.00	6,500.00	6,500.00	6,500.00	240,500.00	65,000.00	65,000.00	429,000.00
322001	ARRENDAMIENTO DE LOCAL (PERSONAS FISICAS)	406,050.00	406,050.00	406,050.00	406,050.00	444,550.00	406,050.00	406,050.00	444,550.00	444,550.00	1,628,250.00	1,628,250.00	1,628,250.00	8,654,700.00
322002	ARRENDAMIENTO DE LOCAL (PERSONAS MORALES)	5,500.00	5,500.00	5,500.00	5,500.00	5,500.00	5,500.00	5,500.00	5,500.00	5,500.00	5,500.00	5,500.00	5,500.00	66,000.00
325001	RENTA DE VEHICULOS	0.00	0.00	0.00	6,500.00	0.00	0.00	0.00	0.00	0.00	0.00	0.00	0.00	6,500.00
329001	ARRENDAMIENTOS DIVERSOS	20,000.00	20,000.00	37,400.00	41,600.00	40,000.00	20,000.00	20,000.00	30,000.00	40,000.00	30,000.00	20,000.00	30,000.00	349,000.00
331001	HONORARIOS PROFESIONALES (PERSONAS FISICAS)	21,900.00	294,818.00	179,070.00	65,900.00	230,400.00	183,594.00	26,424.00	201,400.00	31,900.00	99,800.00	75,600.00	173,866.32	1,584,672.32
331002	HONORARIOS PROFESIONALES (PERSONAS MORALES)	487,400.00	17,400.00	17,400.00	17,400.00	17,400.00	17,400.00	17,400.00	17,400.00	17,400.00	17,400.00	17,400.00	17,400.00	678,800.00
333001	ASESORIAS Y ACTUALIZACION DE SISTEMAS	2,125,000.00	250,000.00	32,620.00	0.00	0.00	22,620.00	51,000.00	0.00	82,620.00	0.00	0.00	22,620.00	2,586,480.00
334001	PROGRAMA DE CAPACITACION INTERNA	0.00	143,000.00	3,000.00	63,000.00	0.00	105,000.00	0.00	0.00	59,900.00	0.00	50,000.00	0.00	423,900.00
336001	ARRENDAMIENTO DE MATERIAL Y EQUIPO ELECTRONICO	31,000.00	31,000.00	31,000.00	31,000.00	31,000.00	31,000.00	31,000.00	31,000.00	31,000.00	31,000.00	28,000.00	28,000.00	366,000.00
338001	SEGURIDAD Y VIGILANCIA	28,600.00	28,600.00	28,600.00	28,600.00	28,600.00	28,600.00	28,600.00	28,600.00	28,600.00	28,600.00	28,600.00	28,600.00	343,200.00
341001	COMISIONES BANCARIAS	5,000.00	5,000.00	5,000.00	5,000.00	5,000.00	5,000.00	5,000.00	5,000.00	5,000.00	5,000.00	5,000.00	5,000.00	60,000.00
345001	SEGUROS DE MUEBLES	80,000.00	0.00	0.00	0.00	0.00	70,000.00	0.00	0.00	0.00	300,000.00	0.00	110,000.00	560,000.00
347001	FLETES	0.00	0.00	0.00	0.00	0.00	0.00	0.00	0.00	0.00	0.00	390,000.00	0.00	390,000.00
351001	MANTENIMIENTO DE EDIFICIOS PUBLICOS	120,000.00	50,000.00	50,000.00	60,000.00	50,000.00	50,000.00	60,000.00	50,000.00	50,000.00	1,230,000.00	50,000.00	50,000.00	1,870,000.00
355001	MANTENIMIENTO DE VEHICULOS	160,000.00	20,000.00	70,000.00	130,000.00	70,000.00	20,000.00	180,000.00	50,000.00	70,000.00	160,000.00	70,000.00	50,000.00	1,080,000.00
358001	SERVICIO DE LIMPIEZA	6,000.00	6,000.00	6,000.00	6,000.00	6,000.00	6,000.00	6,000.00	6,000.00	6,000.00	6,000.00	6,000.00	6,000.00	72,000.00
361001	PRENSA PUBLICA	460,000.00	160,000.00	160,000.00	160,000.00	360,000.00	160,000.00	160,000.00	210,000.00	150,000.00	800,000.00	650,000.00	500,000.00	3,930,000.00
375001	VIATICOS Y PASAJES	435,000.00	116,520.00	302,655.00	136,720.00	179,157.00	124,600.00	355,000.00	108,520.00	761,092.99	791,381.39	1,056,145.44	709,435.94	5,076,227.76
381001	ARTICULOS VARIOS DE OFICINA	84,000.00	88,000.00	94,000.00	107,000.00	87,000.00	87,000.00	83,000.00	85,000.00	97,000.00	179,200.00	174,000.00	171,000.00	1,336,200.00
382001	ACTIVIDADES CIVICAS Y CULTURALES	0.00	0.00	146,800.00	239,500.00	132,000.00	0.00	0.00	88,000.00	132,000.00	138,000.00	0.00	166,949.00	1,043,249.00
398001	IMPUESTO SOBRE NOMINA	157,398.00	126,393.00	133,366.00	123,467.00	123,467.00	126,058.00	185,202.00	127,906.00	132,685.00	134,879.00	389,798.00	200,606.00	1,961,225.00
399001	GASTOS DIVERSOS DE OFICINA	207,810.00	197,000.00	193,900.00	195,600.00	193,300.00	193,000.00	190,900.00	190,900.00	277,400.00	652,534.85	594,516.80	458,900.00	3,545,761.65
	Sub-total	5,061,382.00	2,106,181.00	2,043,261.00	1,969,737.00	2,144,274.00	1,802,322.00	1,951,976.00	1,820,676.00	2,563,547.99	6,862,045.24	9,280,210.24	4,753,527.26	42,359,139.73
500000	Bienes Muebles e Inmuebles													
511001	MOBILIARIO	20,100.00	0.00	0.00	0.00	0.00	0.00	30,864.90	46,800.00	41,179.60	1,337,360.35	0.00	0.00	1,476,304.85
515001	BIENES INFORMATICOS	217,000.00	0.00	0.00	0.00	0.00	0.00	186,447.80	4,992,000.00	108,240.00	0.00	0.00	0.00	5,503,687.80
523001	MOBILIARIO Y EQUIPO EDUCACIONAL Y RECREATIVO	8,000.00	0.00	0.00	0.00	0.00	0.00	0.00	780,000.00	0.00	0.00	0.00	0.00	788,000.00
541001	VEHICULOS Y EQUIPO TERRESTRE	0.00	0.00	0.00	0.00	0.00	0.00	994,290.00	0.00	0.00	0.00	0.00	0.00	994,290.00
597001	LICENCIAS	684,800.00	0.00	0.00	0.00	0.00	0.00	0.00	2,106,000.00	0.00	110,000.00	0.00	0.00	2,900,800.00
	Sub-total	929,900.00	0.00	0.00	0.00	0.00	0.00	1,211,602.70	7,924,800.00	149,419.60	1,447,360.35	0.00	0.00	11,663,082.65
	TOTAL	13,056,280.89	8,333,195.94	7,876,021.24	7,254,160.24									

Instituto Electoral del Estado de Sinaloa
Presupuesto 2023

Análítico del gasto por programas

CUENTA	PARTIDA	PROGRAMAS											Total
		Desarrollo Institucional	Educación Cívica	Integración, Equipamiento y Desarrollo de C.D.E. y C.M.E.	Plan Integral de Capacitación Electoral	Organización, Planeación y Logística Electoral	Difusión Institucional y del Proceso Electoral	Participación Ciudadana	Sistema de Soporte y difusión	Derechos Humanos, Igualdad e Inclusión	Mejora Continua, Capacitación y Profesionalización	Constitución de Nuevos Partidos Políticos Locales	
		I	II	III	IV	V	VI	VII	VIII	IX	X	XI	
100000	Servicios Personales												
113001	SUELDOS Y SALARIOS	47,070,397.62	292,572.00	0.00	442,239.84	528,418.80	430,894.80	292,572.00	1,926,458.10	0.00	0.00	292,572.00	51,276,125.16
121001	HONORARIOS NOMINA	292,572.00	0.00	4,265,352.00	0.00	0.00	0.00	0.00	0.00	0.00	0.00	0.00	4,557,924.00
132001	AGUINALDO	7,845,066.27	48,762.00	0.00	73,706.64	88,069.80	71,815.80	48,762.00	321,076.35	0.00	0.00	48,762.00	8,546,020.86
132002	PRIMA VACACIONAL	3,922,537.19	24,381.00	0.00	36,853.32	44,034.90	35,907.90	24,381.00	160,538.18	0.00	0.00	24,381.00	4,273,014.48
141001	IMSS PATRONAL	3,987,281.89	29,624.88	0.00	43,579.89	52,006.12	42,131.16	29,624.88	188,888.79	0.00	0.00	29,624.89	4,402,762.49
142001	INFONAVIT PATRONAL	2,672,580.11	18,461.40	0.00	27,905.57	33,343.51	27,189.69	18,461.40	121,561.07	0.00	0.00	18,461.45	2,937,964.20
143001	RCV	2,752,756.31	19,015.32	0.00	28,742.69	34,343.76	28,005.34	19,015.32	125,208.16	0.00	0.00	19,015.26	3,026,102.17
144001	SEGURO DE VIDA	550,000.00	5,500.00	117,000.00	7,333.33	8,708.33	6,875.00	5,500.00	31,166.67	0.00	0.00	5,500.00	737,583.33
161001	PREVISIONES LABORALES	1,033,494.45	0.00	0.00	0.00	0.00	0.00	0.00	0.00	0.00	0.00	0.00	1,033,494.45
171001	ESTÍMULOS AL PERSONAL ADMINISTRATIVO	245,726.10	0.00	0.00	0.00	0.00	0.00	0.00	0.00	0.00	0.00	0.00	245,726.10
	Sub-total	70,372,411.94	438,316.60	4,382,352.00	660,361.28	788,925.22	642,819.69	438,316.60	2,874,897.31	0.00	0.00	438,316.61	81,036,717.24
200000	Materiales y Suministros												
211012	PAPELERIA Y ÚTILES DE OFICINA	1,234,000.00	5,000.00	351,000.00	0.00	220,914.43	0.00	0.00	0.00	1,600.00	0.00	670.00	1,813,184.43
212012	MATERIAL FOTOGRAFICO	0.00	0.00	58,500.00	0.00	0.00	0.00	0.00	0.00	0.00	0.00	0.00	58,500.00
212022	CONSUMIBLE DE COMPUTO	446,000.00	0.00	0.00	0.00	30,030.00	0.00	0.00	0.00	0.00	0.00	2,000.00	478,030.00
215012	IMPRESIONES	380,000.00	277,921.00	0.00	109,600.00	924.00	386,000.00	285,000.00	0.00	48,900.00	0.00	0.00	1,468,345.00
215022	SUSCRIPCIONES	97,963.31	0.00	0.00	0.00	0.00	0.00	0.00	0.00	0.00	0.00	0.00	97,963.31
216012	MATERIAL Y ÚTILES DE ASEO	445,000.00	0.00	351,000.00	0.00	0.00	0.00	0.00	0.00	0.00	0.00	0.00	796,000.00
218022	PLACAS	120,000.00	0.00	0.00	0.00	0.00	0.00	0.00	0.00	0.00	0.00	0.00	120,000.00
261012	COMBUSTIBLE Y LUBRICANTES	1,384,000.00	48,620.00	585,000.00	0.00	0.00	0.00	10,200.00	0.00	3,400.00	0.00	0.00	2,031,220.00
271012	UNIFORMES	400,000.00	0.00	0.00	6,000.00	7,500.00	4,500.00	0.00	9,500.00	0.00	0.00	6,000.00	433,500.00
272001	PRENDAS DE SEGURIDAD Y PROTEC. AL PERSONAL	463,100.00	0.00	117,000.00	0.00	0.00	0.00	0.00	0.00	0.00	0.00	0.00	580,100.00
	Sub-total	4,970,063.31	331,541.00	1,462,500.00	115,600.00	259,368.43	390,500.00	295,200.00	9,500.00	53,900.00	0.00	8,670.00	7,896,842.74
300000	Servicios Generales												
311001	ENERGIA ELECTRICA	666,000.00	0.00	351,000.00	0.00	0.00	0.00	0.00	0.00	0.00	0.00	0.00	1,017,000.00
313001	AGUA	72,000.00	0.00	58,500.00	0.00	0.00	0.00	0.00	0.00	0.00	0.00	0.00	130,500.00
313002	AGUA PURIFICADA	144,000.00	0.00	58,500.00	0.00	0.00	0.00	0.00	0.00	0.00	0.00	0.00	202,500.00
314001	TELEFONO	774,624.00	0.00	171,600.00	0.00	0.00	0.00	0.00	0.00	0.00	0.00	0.00	946,224.00
317002	SISTEMA DE SOPORTE Y DIFUSION PREP	0.00	0.00	0.00	0.00	0.00	0.00	0.00	3,650,000.00	0.00	0.00	0.00	3,650,000.00
317003	SERVICIO DE INTERNET Y CABLEVISION	78,000.00	0.00	351,000.00	0.00	0.00	0.00	0.00	0.00	0.00	0.00	0.00	429,000.00
322001	ARRENDAMIENTO DE LOCAL (PERSONAS FISICAS)	4,872,600.00	0.00	3,510,000.00	0.00	0.00	0.00	115,500.00	156,600.00	0.00	0.00	0.00	8,654,700.00
322002	ARRENDAMIENTO DE LOCAL (PERSONAS MORALES)	66,000.00	0.00	0.00	0.00	0.00	0.00	0.00	0.00	0.00	0.00	0.00	66,000.00
325001	RENTA DE VEHICULOS	0.00	6,500.00	0.00	0.00	0.00	0.00	0.00	0.00	0.00	0.00	0.00	6,500.00
329001	ARRENDAMIENTOS DIVERSOS	240,000.00	50,000.00	0.00	0.00	0.00	0.00	59,000.00	0.00	0.00	0.00	0.00	349,000.00
331001	HONORARIOS PROFESIONALES (PERSONAS FISICAS)	262,800.00	244,072.32	0.00	0.00	0.00	10,000.00	275,000.00	0.00	287,800.00	505,000.00	0.00	1,584,672.32
331002	HONORARIOS PROFESIONALES (PERSONAS MORALES)	678,800.00	0.00	0.00	0.00	0.00	0.00	0.00	0.00	0.00	0.00	0.00	678,800.00
333001	ASESORIAS Y ACTUALIZACION DE SISTEMAS	2,516,480.00	0.00	0.00	0.00	60,000.00	10,000.00	0.00	0.00	0.00	0.00	0.00	2,586,480.00
334001	PROGRAMA DE CAPACITACION INTERNA	0.00	0.00	0.00	0.00	0.00	0.00	0.00	0.00	0.00	423,900.00	0.00	423,900.00
336001	ARRENDAMIENTO DE MATERIAL Y EQUIPO ELECTRONICO	366,000.00	0.00	0.00	0.00	0.00	0.00	0.00	0.00	0.00	0.00	0.00	366,000.00
338001	SEGURIDAD Y VIGILANCIA	343,200.00	0.00	0.00	0.00	0.00	0.00	0.00	0.00	0.00	0.00	0.00	343,200.00
341001	COMISIONES BANCARIAS	60,000.00	0.00	0.00	0.00	0.00	0.00	0.00	0.00	0.00	0.00	0.00	60,000.00
345001	SEGUROS DE MUEBLES	560,000.00	0.00	0.00	0.00	0.00	0.00	0.00	0.00	0.00	0.00	0.00	560,000.00
347001	FLETES	0.00	0.00	390,000.00	0.00	0.00	0.00	0.00	0.00	0.00	0.00	0.00	390,000.00
351001	MANTENIMIENTO DE EDIFICIOS PUBLICOS	700,000.00	0.00	1,170,000.00	0.00	0.00	0.00	0.00	0.00	0.00	0.00	0.00	1,870,000.00
355001	MANTENIMIENTO DE VEHICULOS	1,080,000.00	0.00	0.00	0.00	0.00	0.00	0.00	0.00	0.00	0.00	0.00	1,080,000.00
358001	SERVICIO DE LIMPIEZA	72,000.00	0.00	0.00	0.00	0.00	0.00	0.00	0.00	0.00	0.00	0.00	72,000.00
361001	PRENSA PUBLICA	80,000.00	250,000.00	0.00	0.00	0.00	3,600,000.00	0.00	0.00	0.00	0.00	0.00	3,930,000.00
375001	VIATICOS Y PASAJES	2,137,300.00	635,714.60	585,000.00	0.00	1,170,619.16	88,000.00	106,800.00	120,000.00	132,794.00	0.00	100,000.00	5,076,227.76
381001	ARTICULOS VARIOS DE OFICINA	1,036,000.00	4,000.00	234,000.00	0.00	0.00	0.00	23,000.00	0.00	39,200.00	0.00	0.00	1,336,200.00
382001	ACTIVIDADES CIVICAS Y CULTURALES	0.00	574,049.00	0.00	0.00	0.00	0.00	345,200.00	0.00	124,000.00	0.00	0.00	1,043,249.00
398001	IMPUESTO SOBRE NOMINA	1,803,517.00	10,967.00	0.00	16,584.00	19,815.00	16,158.00	10,967.00	72,245.00	0.00	0.00	10,972.00	1,961,225.00
399001	GASTOS DIVERSOS DE OFICINA	2,404,760.00	21,000.00	837,616.65	0.00	3,135.00	60,000.00	3,200.00	212,000.00	1,600.00	0.00	2,450.00	3,545,761.65
	Sub-total	21,014,081.00	1,796,302.92	7,717,216.65	16,584.00	1,253,569.16	3,784,158.00	938,667.00	4,210,845.00	585,394.00	928,900.00	113,422.00	42,359,139.73
500000	Bienes Muebles e Inmuebles												
511001	MOBILIARIO	20,100.00	0.00	1,384,160.35	0.00	72,044.50	0.00	0.00	0.00	0.00	0.00	0.00	1,476,304.85
515001	BIENES INFORMATICOS	17,000.00	0.00	4,992,000.00	0.00	294,687.80	0.00	0.00	200,000.00	0.00	0.00	0.00	5,503,687.80
523001	MOBILIARIO Y EQUIPO EDUCACIONAL Y RECREATIVO	8,000.00	0.00	780,000.00	0.00	0.00	0.00	0.00	0.00	0.00	0.00	0.00	788,000.00
541001	VEHICULOS Y EQUIPO TERRESTRE	0.00	0.00	0.00	0.00	994,290.00	0.00	0.00	0.00	0.00	0.00	0.00	994,290.00
597001	LICENCIAS	550,000.00	0.00	2,106,000.00	0.00	110,000.00	134,800.00	0.00	0.00	0.00	0.00	0.00	2,900,800.00
	Sub-total	595,100.00	0.00	9,262,160.35	0.00	1,471,022.30	134,800.00	0.00	200,000.00	0.00	0.00	0.00	11,663,082.65
	TOTAL	96,951,656.25	2,566,160.52	22,824,229.00	792,545.28	3,772,885.11	4,952,277.69	1,672,183.60	7,295,242.31	639,294.00	928,900.00	560,408.61	142,955,782.36

INSTITUTO ELECTORAL DEL ESTADO DE SINALOA
Presupuesto 2023

CALENDARIO DE MINISTRACIONES

MES	IMPORTE
ENERO	13,056,280.89
FEBRERO	8,333,195.94
MARZO	7,876,021.24
ABRIL	7,254,160.24
MAYO	7,578,978.74
JUNIO	7,160,432.54
JULIO	10,867,655.32
AGOSTO	15,221,710.66
SEPTIEMBRE	8,532,385.62
OCTUBRE	16,335,592.42
NOVIEMBRE	26,060,313.43
DICIEMBRE	14,679,055.33
TOTAL	142,955,782.36

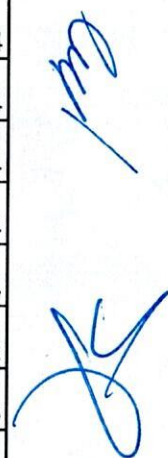

INSTITUTO ELECTORAL DEL ESTADO DE SINALOA

POLÍTICA DE GASTO

EJERCICIO 2023

Para el cumplimiento de las funciones y atribuciones del Instituto Electoral del Estado de Sinaloa (IEES) en materia de políticas de gasto, el Instituto se apegará a lo que marca el artículo 134 de la Constitución Política de los Estados Unidos Mexicanos, el cual señala que los recursos económicos de que se dispongan, se administrarán con eficiencia, eficacia, economía, transparencia y honradez para satisfacer los objetivos a los que estén destinados, así como lo que señalen la demás normatividad en materia de gastos, los cuales serán aplicables a los programas operativos anuales.

La política de gasto para el ejercicio presupuestal 2023 de este Instituto Electoral del Estado de Sinaloa, es el compromiso de mantener finanzas sanas orientando el gasto hacia el establecimiento de mecanismos que garanticen la promoción y difusión de la cultura democrática, y fortalecimiento de la participación ciudadana, bajo los principios rectores de certeza, legalidad, imparcialidad, independencia, objetividad, máxima publicidad y paridad de género, así como contar con un personal comprometido con la filosofía institucional, mediante la estricta observancia de las normas y procedimientos en racionalidad y austeridad del gasto público.

El proyecto de presupuesto para el ejercicio presupuestal de 2023, se elaboró, considerando el permanente compromiso con la implementación de programas apegados al principio de austeridad, buscando siempre que se cumplan de forma eficiente y eficaz.



GOBIERNO DEL ESTADO DE SINALOA
SECRETARIA DE ADMINISTRACION Y FINANZAS

ELEMENTOS DE PLANEACION
2023

19-agosto-2022

Página 1 DE 1

DEPENDENCIA : 211140202 Organismos Electorales
UNIDAD RESP. : 21114020201 Instituto Electoral del Estado de Sinaloa
FUNCION : 13 Coordinación de la política de gobierno EJE P.E.D.: 3 Gobierno Democrático, Promotor de Paz, Seguridad, Ética y Eficiencia
SUBFUNCION : 136 Organización de procesos electorales ESTRATEGIA P.E.D.: 151 Impulsar la transformación democrática de Sinaloa mediante la participación efectiva de la

OBJETIVO ESTRATEGICO (P.E.D) 301

Fortalecer el Estado de derecho para garantizar una gobernabilidad democrática como eje fundamental del bienestar social y la transformación política en Sinaloa.

OBJETIVO ESTRATEGICO DE LA DEPENDENCIA

Diseño de programas de actividades de difusión de la cultura política, desarrollo institucional y programas de atención a los partidos políticos

INDICADOR DE IMPACTO

Administración eficiente, racional y transparente de los recursos en materia de comunicación social

DESCRIPCION DEL INDICADOR

Administración del gasto en materia en materia de comunicación social.

ALCANCE DEL INDICADOR DE IMPACTO

Administrar de manera eficiente, racional y transparente el 100% del presupuesto aprobado en materia de comunicación social

SITUACION ACTUAL

DEL INDICADOR: 0.00 ALCANCE AL TERMINO DEL AÑO: 100.00 PORCENTUAL: ☒

Proyecto 001 Desarrollo Institucional

142,955,782.37

TOTAL: 142,955,782.37

UNIDAD ADMINISTRATIVA ELABORADORA
LIC MARTHA BEATRIZ INIGUEZ MENDIVIL
COORDINADORA DE ADMINISTRACION

DEPENDENCIA RESPONSABLE
MIRA KARLA GABRIELA PERAZA ZALUETA
CONSEJERA PRESIDENTA DEL INSTITUTO ELECTORAL DEL
ESTADO DE SINALOA

AUTORIZACION
MIRA KARLA GABRIELA PERAZA ZALUETA
CONSEJERA PRESIDENTA DEL INSTITUTO ELECTORAL
DEL ESTADO DE SINALOA



GOBIERNO DEL ESTADO DE SINALOA
SECRETARIA DE ADMINISTRACION Y FINANZAS

PROYECTO
2023

19-agosto-2022
Página 1 de 5

DEPENDENCIA : 211140202 Organismos Electorales
UNIDAD RESP. : 21114020201 Instituto Electoral del Estado de Sinaloa
FUNCION : 13 Coordinación de la política de gobierno EJE P.E.D.: 3 Gobierno Democrático, Promotor de Paz, Seguridad, Ética y Eficiencia
SUBFUNCION : 136 Organización de procesos electorales ESTRATEGIA P.E.D.: 151 Impulsar la transformación democrática de Sinaloa mediante la participación efectiva de la ciudadanía en

NOMBRE DEL PROYECTO:

001 Desarrollo Institucional

ACTIVIDAD INSTITUCIONAL.:

215 Diseñar, normar y vigilar las elecciones en el estado y municipios

MODALIDAD: M PROGRAMA PRESUPUESTARIO: 173 Actividades de Apoyo Administrativo

TIPO DE PROYECTO: Operativo

NATURALEZA DEL PROYECTO:

✓ APROVECHA UNA OPORTUNIDAD: ✓ RESUELVE PROBLEMA: ✓ MEJORA (n) PROCESOS: ACTIVIDADES

MEJORA UN PROCESO:

DESCRIPCION DE LA NATURALEZA DEL PROYECTO:

Difusión y ejecución de los programas de educación cívica y participación ciudadana y la ubicación de lugares para instalación de los consejos distritales electorales y consejos municipales electorales

AMBITO DE APLICACION DEL PROYECTO: Estatal

RESULTADO A LOGRAR

Desarrollo Institucional

UNIDAD DE MEDIDA

Actividades

META:	ANUAL	CALENDARIZADO											
		E	F	M	A	M	J	J	A	S	O	N	D
12.00	12.00	1.00	1.00	1.00	1.00	1.00	1.00	1.00	1.00	1.00	1.00	1.00	1.00

UNIDAD ADMINISTRATIVA ELABORADORA

LIC MARTHA-BEATRIZ INIGUEZ MENDIVIL

COORDINADORA DE ADMINISTRACION

DEPENDENCIA RESPONSABLE

MTRA KARLA GABRIELA PERAZA ZAZUETA

CONSEJERA PRESIDENTA DEL INSTITUTO ELECTORAL DEL
ESTADO DE SINALOA

AUTORIZACION

MTRA KARLA GABRIELA PERAZA ZAZUETA

CONSEJERA PRESIDENTA DEL INSTITUTO ELECTORAL DEL
ESTADO DE SINALOA



GOBIERNO DEL ESTADO DE SINALOA
SECRETARIA DE ADMINISTRACION Y FINANZAS

PROYECTO
2023

19-agosto-2022
Página 2 de 5

DEPENDENCIA : 211140202 Organismos Electorales
UNIDAD RESP. : 21114020201 Instituto Electoral del Estado de Sinaloa
FUNCION : 13 Coordinación de la política de gobierno EJE P.E.D.: 3 Gobierno Democrático, Promotor de Paz, Seguridad, Ética y Eficiencia
SUBFUNCION : 136 Organización de procesos electorales ESTRATEGIA P.E.D.: 151 Impulsar la transformación democrática de Sinaloa mediante la participación efectiva de la ciudadanía en

RESULTADO A LOGRAR

Educación Cívica

UNIDAD DE MEDIDA

Eventos diversos

META:	ANUAL	CALENDARIZADO											
		E	F	M	A	M	J	J	A	S	O	N	D
12.00	12.00	1.00	1.00	1.00	1.00	1.00	1.00	1.00	1.00	1.00	1.00	1.00	1.00

RESULTADO A LOGRAR

Integración, Equipamiento y Desarrollo de Consejos Electorales Distritales y Consejos Mucipales Electorales

UNIDAD DE MEDIDA

Eventos diversos

META:	ANUAL	CALENDARIZADO											
		E	F	M	A	M	J	J	A	S	O	N	D
4.00	4.00	0.00	0.00	0.00	0.00	0.00	0.00	0.00	1.00	0.00	1.00	1.00	1.00

RESULTADO A LOGRAR

Plan Integral de Capacitación Electoral

UNIDAD DE MEDIDA

Eventos diversos

META:	ANUAL	CALENDARIZADO											
		E	F	M	A	M	J	J	A	S	O	N	D
4.00	4.00	0.00	0.00	0.00	0.00	0.00	0.00	0.00	0.00	1.00	1.00	1.00	1.00

UNIDAD ADMINISTRATIVA ELABORADORA

LIC MARTHA BEATRIZ INIGUEZ MENDIVIL

COORDINADORA DE ADMINISTRACION

DEPENDENCIA RESPONSABLE

MTRA KARLA GABRIELA PERAZA ZAZUETA

CONSEJERA PRESIDENTA DEL INSTITUTO ELECTORAL DEL
ESTADO DE SINALOA

AUTORIZACION

MTRA KARLA GABRIELA PERAZA ZAZUETA

CONSEJERA PRESIDENTA DEL INSTITUTO ELECTORAL DEL
ESTADO DE SINALOA



GOBIERNO DEL ESTADO DE SINALOA
SECRETARIA DE ADMINISTRACION Y FINANZAS

PROYECTO
2023

19-agosto-2022
Página 3 de 5

DEPENDENCIA : 211140202 Organismos Electorales
UNIDAD RESP. : 21114020201 Instituto Electoral del Estado de Sinaloa
FUNCION : 13 Coordinación de la política de gobierno EJE P.E.D.: 3 Gobierno Democrático, Promotor de Paz, Seguridad, Ética y Eficiencia
SUBFUNCION : 136 Organización de procesos electorales ESTRATEGIA P.E.D.: 151 Impulsar la transformación democrática de Sinaloa mediante la participación efectiva de la ciudadanía en

RESULTADO A LOGRAR

Organización, Planeación y Logística Electoral

UNIDAD DE MEDIDA

Eventos diversos

META:	ANUAL	CALENDARIZADO											
		E	F	M	A	M	J	J	A	S	O	N	D
6.00	6.00	0.00	0.00	0.00	0.00	0.00	0.00	1.00	1.00	1.00	1.00	1.00	1.00

RESULTADO A LOGRAR

Difusión Institucional y del Proceso Electoral

UNIDAD DE MEDIDA

Eventos diversos

META:	ANUAL	CALENDARIZADO											
		E	F	M	A	M	J	J	A	S	O	N	D
5.00	5.00	0.00	0.00	0.00	0.00	0.00	0.00	0.00	1.00	1.00	1.00	1.00	1.00

RESULTADO A LOGRAR

Participación Ciudadana

UNIDAD DE MEDIDA

Eventos diversos

META:	ANUAL	CALENDARIZADO											
		E	F	M	A	M	J	J	A	S	O	N	D
12.00	12.00	1.00	1.00	1.00	1.00	1.00	1.00	1.00	1.00	1.00	1.00	1.00	1.00

UNIDAD ADMINISTRATIVA ELABORADORA

LIC MARTHA BEATRIZ INIGUEZ MENDIVIL

COORDINADORA DE ADMINISTRACION

DEPENDENCIA RESPONSABLE

MARTA KARLA GABRIELA PERAZA ZAMORA

CONSEJERA PRESIDENTA DEL INSTITUTO ELECTORAL DEL ESTADO DE SINALOA

AUTORIZACION

MARTA KARLA GABRIELA PERAZA ZAMORA

CONSEJERA PRESIDENTA DEL INSTITUTO ELECTORAL DEL ESTADO DE SINALOA



GOBIERNO DEL ESTADO DE SINALOA
SECRETARIA DE ADMINISTRACION Y FINANZAS

PROYECTO
2023

19-agosto-2022

Página 4 de 5

DEPENDENCIA : 211140202 Organismos Electorales
UNIDAD RESP. : 21114020201 Instituto Electoral del Estado de Sinaloa
FUNCION : 13 Coordinación de la política de gobierno EJE P.E.D.: 3 Gobierno Democrático, Promotor de Paz, Seguridad, Ética y Eficiencia
SUBFUNCION : 136 Organización de procesos electorales ESTRATEGIA P.E.D.: 151 Impulsar la transformación democrática de Sinaloa mediante la participación efectiva de la ciudadanía en

RESULTADO A LOGRAR

Sistema de Soporte y difusión

UNIDAD DE MEDIDA

Eventos diversos

META:	ANUAL	CALENDARIZADO											
		E	F	M	A	M	J	J	A	S	O	N	D
12.00	12.00	1.00	1.00	1.00	1.00	1.00	1.00	1.00	1.00	1.00	1.00	1.00	1.00

RESULTADO A LOGRAR

Derechos Humanos, Igualdad e Inclusión

UNIDAD DE MEDIDA

Eventos diversos

META:	ANUAL	CALENDARIZADO											
		E	F	M	A	M	J	J	A	S	O	N	D
10.00	10.00	1.00	1.00	1.00	1.00	1.00	1.00	0.00	1.00	1.00	1.00	1.00	0.00

RESULTADO A LOGRAR

Mejora Continua, Capacitación y Profesionalización

UNIDAD DE MEDIDA

Eventos diversos

META:	ANUAL	CALENDARIZADO											
		E	F	M	A	M	J	J	A	S	O	N	D
8.00	8.00	0.00	1.00	1.00	1.00	1.00	1.00	0.00	1.00	1.00	0.00	1.00	0.00

UNIDAD ADMINISTRATIVA ELABORADORA

LIC MARTHA BEATRIZ INIGUEZ MENDIVIL

COORDINADORA DE ADMINISTRACION

DEPENDENCIA RESPONSABLE

CONSEJERA PRESIDENTA DEL INSTITUTO ELECTORAL DEL ESTADO DE SINALOA

CONSEJERA PRESIDENTA DEL INSTITUTO ELECTORAL DEL ESTADO DE SINALOA

AUTORIZACION

CONSEJERA PRESIDENTA DEL INSTITUTO ELECTORAL DEL ESTADO DE SINALOA

CONSEJERA PRESIDENTA DEL INSTITUTO ELECTORAL DEL ESTADO DE SINALOA



GOBIERNO DEL ESTADO DE SINALOA

SECRETARIA DE ADMINISTRACION Y FINANZAS

PROYECTO

2023

19-agosto-2022

Página 5 de 5

DEPENDENCIA : 211140202 Organismos Electorales
UNIDAD RESP. : 21114020201 Instituto Electoral del Estado de Sinaloa
FUNCION : 13 Coordinación de la política de gobierno EJE P.E.D.: 3 Gobierno Democrático, Promotor de Paz, Seguridad, Ética y Eficiencia
SUBFUNCION : 136 Organización de procesos electorales ESTRATEGIA P.E.D.: 151 Impulsar la transformación democrática de Sinaloa mediante la participación efectiva de la ciudadanía en

RESULTADO A LOGRAR

Constitución de Nuevos Partidos Políticos Locales

UNIDAD DE MEDIDA

Eventos diversos

META:	ANUAL	CALENDARIZADO											
		E	F	M	A	M	J	J	A	S	O	N	D
3.00	3.00	1.00	1.00	1.00	0.00	0.00	0.00	0.00	0.00	0.00	0.00	0.00	0.00

PERIODO DE EJECUCION: INICIO: 01/01/2023

TERMINO: 31/03/2023

RIESGO DEL PROYECTO

40000 Transferencias, asignaciones, subsidios y otras ayudas

\$142,955,782.37

\$142,955,782.37

UNIDAD ADMINISTRATIVA ELABORADORA

LIC MARTHA BEATRIZ INIGUEZ MENDIVIL

COORDINADORA DE ADMINISTRACION

DEPENDENCIA RESPONSABLE

MTRA KARLA GABRIELA PERAZA ZAZUETA

CONSEJERA PRESIDENTA DEL INSTITUTO ELECTORAL DEL ESTADO DE SINALOA

AUTORIZACION

MTRA KARLA GABRIELA PERAZA ZAZUETA

CONSEJERA PRESIDENTA DEL INSTITUTO ELECTORAL DEL ESTADO DE SINALOA



GOBIERNO DEL ESTADO DE SINALOA

SECRETARIA DE ADMINISTRACION Y FINANZAS

ACTIVIDADES DEL PROYECTO

2023

19-agosto-2022

Página 1 de 2

DEPENDENCIA : 211140202 Organismos Electorales

UNIDAD RESP. : 21114020201 Instituto Electoral del Estado de Sinaloa

EJE P.E.D.: 3 Gobierno Democrático, Promotor de Paz

ESTRATEGIA P.E.D.: 151 Impulsar la transformación democrática de Sinaloa mediante la participación efectiva de la

FUNCION: 13 Coordinación de la política de gobierno

SUBFUNCION: 136 Organización de procesos electorales

NOMBRE DEL PROYECTO : 001 Desarrollo Institucional

Secuencia	Descripción de los resultados	Fecha		Requerimientos
		Inicio	Término	
Desarrollo Institucional				
01	Administrar todos los recursos humanos, materiales y financieros	01/01/2023	31/12/2023	Recursos Humanos, Materiales y Servicios Generales
02	Proveer todo lo necesario para la ejecución y desarrollo de los proyectos y actividades del Instituto	01/01/2023	31/12/2023	Materiales y Suministros y Servicios Generales
Educación Cívica				
01	Parlamento Infantil Diputada y Diputado por un día	01/03/2023	30/04/2023	Materiales y Suministros y Servicios Generales
02	Consejo Estatal Infantil	01/04/2023	30/04/2023	Materiales y Suministros y Servicios Generales
03	Parlamento Juvenil	01/03/2023	30/04/2023	Materiales y Suministros y Servicios Generales
04	Elecciones Juveniles Escolares	01/01/2023	30/11/2023	Materiales y Suministros y Servicios Generales
05	Certámen Estatal de Ensayo Político	01/08/2023	31/12/2023	Materiales y Suministros y Servicios Generales
06	Promoción Editorial	01/01/2023	31/12/2023	Materiales y Suministros y Servicios Generales
Integración, Equipamiento y Desarrollo de Consejos Electorales Distritales y Consejos Municipales Electorales				
01	Equipar e Instalar los Consejos Distritales Electorales y Consejos Municipales Electorales	01/08/2023	31/12/2023	Materiales y Suministros y Servicios Generales
02	Administrar los recursos humanos, materiales y financieros de los Consejos Distritales Electorales y Consejos Municipales Electorales	01/08/2023	31/12/2023	Servicios Personales, Materiales y Suministros y Servicios Generales
Plan Integral de Capacitación Electoral				
01	Servicios de capacitación electoral otorgados para el desempeño de las facultades a que tienen derecho los ciudadanos que sean acreditados como observadores electorales	01/09/2023	31/12/2023	Materiales y Suministros y Servicios Generales
Organización, Planeación y Logística Electoral				
01	Supervisión del cumplimiento de la normatividad relativa a la difusión de propaganda electoral fija	01/07/2023	31/12/2023	Materiales y Suministros y Servicios Generales
02	Apoyo en la capacitación de observadores electorales	01/09/2023	31/12/2023	Materiales y Suministros y Servicios Generales
Difusión Institucional y del Proceso Electoral				
01	Programa de difusión aplicado fuera de proceso electoral	01/01/2023	31/12/2023	Materiales y Suministros y Servicios Generales
02	Programa de difusión aplicado dentro de proceso electoral	01/08/2023	31/12/2023	Materiales y Suministros y Servicios Generales
03	Programa de difusión aplicado en programas de educación cívica y participación ciudadana	01/01/2023	31/12/2023	Materiales y Suministros y Servicios Generales
Participación Ciudadana				
01	Investigación sobre la Participación Ciudadana	01/01/2023	31/12/2023	Materiales y Suministros y Servicios Generales
02	Impulso de la Participación Ciudadana y Fortalecimiento de la Cultura Cívica	01/02/2023	30/09/2023	Materiales y Suministros y Servicios Generales
Sistema de Soporte y difusión				
01	Análisis y Diseño	01/09/2023	31/12/2023	Materiales y Suministros y Servicios Generales
Derechos Humanos, Igualdad e Inclusión				
<div>UNIDAD ADMINISTRATIVA ELABORADORA LIC MARTHA BEATRIZ INIGUEZ MENDIVIL COORDINADORA DE ADMINISTRACION</div> <div>DEPENDENCIA RESPONSABLE MTRA KARLA GABRIELA PERAZA ZAZUETA CONSEJERA PRESIDENTA DEL INSTITUTO ELECTORAL DEL ESTADO DE SINALOA</div> <div>AUTORIZACION MTRA KARLA GABRIELA PERAZA ZAZUETA CONSEJERA PRESIDENTA DEL INSTITUTO ELECTORAL DEL ESTADO DE SINALOA</div>				



GOBIERNO DEL ESTADO DE SINALOA

SECRETARIA DE ADMINISTRACION Y FINANZAS

ACTIVIDADES DEL PROYECTO 2023

19-agosto-2022

Página 2 de 2

DEPENDENCIA : 211140202 Organismos Electorales

UNIDAD RESP. : 21114020201 Instituto Electoral del Estado de Sinaloa

EJE P.E.D.: 3 Gobierno Democrático, Promotor de Paz

ESTRATEGIA P.E.D.: 151 Impulsar la transformación democrática de Sinaloa mediante la participación efectiva de la

FUNCION: 13 Coordinación de la política de gobierno

SUBFUNCION: 136 Organización de procesos electorales

NOMBRE DEL PROYECTO : 001 Desarrollo Institucional

Secuencia	Descripción de los resultados	Fecha		Requerimientos
		Inicio	Término	
01	Pluralidad en la Participación Política de grupos históricamente en situación de desventaja	01/01/2023	30/11/2023	Materiales y Suministros y Servicios Generales
Mejora Continua, Capacitación y Profesionalización				
01	Mejora continua, capacitación y profesionalización del personal del instituto	01/02/2023	30/11/2023	Materiales y Suministros y Servicios Generales
Constitución de Nuevos Partidos Políticos Locales				
01	Asambleas Municipales y Asamblea Estatal, realizadas por cada uno de los grupos de ciudadanos y/o Asociaciones civiles y verificadas por funcionarios del Instituto Electoral del Estado de Sinaloa.	01/01/2023	31/03/2023	Materiales y Suministros y Servicios Generales
02	Solicitudes de registro como partido político estatal, presentadas por las organizaciones de ciudadanos que logren reunir los requisitos señalados en la ley.	01/01/2023	31/03/2023	Materiales y Suministros y Servicios Generales
03	Registros de partidos políticos estatales aprobados por el Conejo General del Instituto Electoral del Estado de Sinaloa	01/01/2023	31/03/2023	Materiales y Suministros y Servicios Generales
40000	Transferencias, asignaciones, subsidios y otras ayudas			\$142,955,782.37 \$142,955,782.37

UNIDAD ADMINISTRATIVA ELABORADORA
LIC MARTHA BEATRIZ FIGUEROA MENDIVIL
COORDINADORA DE ADMINISTRACION

DEPENDENCIA RESPONSABLE
MTRA KARLA GABRIELA PERAZA ZAZUETA
CONSEJERA PRESIDENTA DEL INSTITUTO ELECTORAL DEL
ESTADO DE SINALOA

AUTORIZACION
MTRA KARLA GABRIELA PERAZA ZAZUETA
CONSEJERA PRESIDENTA DEL INSTITUTO ELECTORAL DEL
ESTADO DE SINALOA



GOBIERNO DEL ESTADO DE SINALOA
SECRETARIA DE ADMINISTRACION Y FINANZAS

GÉNERO
2023

19-agosto-2022
Página 1 de 2

DEPENDENCIA : 211140202 Organismos Electorales
UNIDAD RESP. : 21114020201 Instituto Electoral del Estado de Sinaloa
FUNCION : 13 Coordinación de la política de gobierno EJE P.E.D.: 3 Gobierno Democrático, Promotor de Paz, Seguridad, Ética y
SUBFUNCION : 136 Organización de procesos electorales ESTRATEGIA P.E.D.: 151 Impulsar la transformación democrática de Sinaloa
NOMBRE DEL PROYECTO: 001 Desarrollo Institucional mediante la participación efectiva de la ciudadanía en
TIPO DE PROYECTO: OPERATIVO

ACCIÓN	No. DE MUJERES BENEFICIADAS	IMPORTE
Presentación al interior del Instituto Electoral del Estado de Sinaloa y seguimiento de los trabajos de la implementación de la Norma Mexicana de Género .	80.00	16,520.00
Promoción y difusión a la ciudadana sinaloense sobre el ejercicio igualitario y sin discriminación de los derechos político-electorales.	2,000.00	7,700.00
Conferencia en Conmemoración del Día Internacional de la Mujer	200.00	46,080.00
Impartición de Pláticas "Mujeres Ejerciendo sus Derechos" Zona Norte 1	80.00	4,800.00
Impartición de Pláticas "Mujeres Ejerciendo sus Derechos"	80.00	21,520.00
Foro sobre la participación ciudadana y derechos políticos electorales de grupos y personas en atención prioritaria (Indígenas, personas de diversidad sexual y personas con discapacidad).	200.00	32,980.00
Conferencia internacional en el marco del Día Internacional contra la Homofobia.	200.00	32,980.00
Conferencia sobre Derechos de las Personas con diversidad sexual, en el marco de la conmemoración del Día Internacional del Orgullo LGBT.	150.00	52,816.00
Impartición de Pláticas "Mujeres Ejerciendo sus Derechos" Zona Norte 2.	40.00	14,400.00
Conversatorio sobre la participación ciudadana de la juventud y sus derechos políticos-electorales.	150.00	51,500.00
Impartición de Pláticas "Mujeres Ejerciendo sus Derechos" Zona Sur.	60.00	40,636.00
Feria de Democracia Incluyente: Juventud, Indígenas, Diversidad Sexual, Igualdad de Género y Discapacidad.	2,000.00	103,700.00
Actividades que se desarrollarán dentro de los 16 días de activismo, en el marco de la Conmemoración del Día Internacional de la Eliminación de la Violencia contra la Mujer. Zona Norte, Centro y Sur.	400.00	46,062.00
Foro que se desarrollará dentro de los 16 días de activismo, en el marco de la Conmemoración del Día Internacional de la Eliminación de la Violencia contra la Mujer.	200.00	900.00

UNIDAD ADMINISTRATIVA ELABORADORA

LIC MARTHA BEATRIZ INIGUEZ MENDIVIL

COORDINADORA DE ADMINISTRACION

DEPENDENCIA RESPONSABLE

MTA KARLA GABRIELA PERAZ ZALUZA

CONSEJERA PRESIDENTA DEL INSTITUTO ELECTORAL DEL ESTADO DE SINALOA

AUTORIZACION

MTA KARLA GABRIELA PERAZ ZALUZA

CONSEJERA PRESIDENTA DEL INSTITUTO ELECTORAL DEL ESTADO DE SINALOA



GOBIERNO DEL ESTADO DE SINALOA
SECRETARIA DE ADMINISTRACION Y FINANZAS

GÉNERO
2023

19-agosto-2022
Página 2 de 2

DEPENDENCIA : 211140202 Organismos Electorales
UNIDAD RESP. : 21114020201 Instituto Electoral del Estado de Sinaloa
FUNCION : 13 Coordinación de la política de gobierno EJE P.E.D.: 3 Gobierno Democrático, Promotor de Paz, Seguridad, Ética y l
SUBFUNCION : 136 Organización de procesos electorales ESTRATEGIA P.E.D.: 151 Impulsar la transformación democrática de Sinaloa mediante la participación efectiva de la ciudadanía en
NOMBRE DEL PROYECTO: 001 Desarrollo Institucional
TIPO DE PROYECTO: OPERATIVO

ACCIÓN	No. DE MUJERES BENEFICIADAS	IMPORTE
"Diplomado de Liderazgo Político de las Mujeres Sinaloenses".	80.00	56,700.00
Obra teatral en Conmemoración del Aniversario del Voto Femenino en México.	200.00	77,000.00
Reunión Estatal con mujeres líderes en el tema de Defensa de los Derechos de la Mujer.	100.00	33,000.00
TOTAL:	6,220.00	639,294.00

UNIDAD ADMINISTRATIVA ELABORADORA

LIC MARTHA BEATRIZ INIGUEZ MENDIVIL

COORDINADORA DE ADMINISTRACION

DEPENDENCIA RESPONSABLE

MTRA KARLA GABRIELA PERAZA ZAZUELA

CONSEJERA PRESIDENTA DEL INSTITUTO ELECTORAL DEL
ESTADO DE SINALOA

AUTORIZACION

MTRA KARLA GABRIELA PERAZA ZAZUELA

CONSEJERA PRESIDENTA DEL INSTITUTO ELECTORAL DEL
ESTADO DE SINALOA



GOBIERNO DEL ESTADO DE SINALOA
SECRETARIA DE ADMINISTRACION Y FINANZAS

SUBSECRETARIA DE EGRESOS

ANTEPROYECTO DE PRESUPUESTO Y GASTO PUBLICO 2023

ANALITICO DEL GASTO (F.P.2)

POR DEPENDENCIA, UNIDAD RESPONSABLE, ESTRATEGIA P.E.D. Y PROYECTO

F.P.2

HOJA 1 DE 3

DEPENDENCIA :	Organismos Electorales
UNIDAD RESP. :	Instituto Electoral del Estado de Sinaloa
CLAVE :	21114020201
FUNCION :	13 Coordinación de la política de gobierno
SUBFUNCION :	136 Organización de procesos electorales
ESTRATEGIA P.E.D.:	151 Impulsar la transformación democrática de Sinaloa mediante la participación efectiva de la ciudadanía en procesos electorales y
PROYECTO :	001 Desarrollo Institucional
FECHA :	19/08/2022

CLAVE	CONCEPTO DEL GASTO DESCRIPCION	IMPORTE
	Transferencias, asignaciones, subsidios y otras ayudas	142,955,782.37
410000	Transferencias internas y asignaciones al sector público	142,955,782.37
414000	Asignaciones presupuestarias a órganos autónomos	142,955,782.37
414042	Servicios personales	72,539,458.39
150101	Participaciones federales	72,539,458.39
414062	Asignaciones a órganos autónomos	11,663,082.65
150101	Participaciones federales	11,663,082.65
414082	Materiales para el registro e identificación de bienes y personas	120,000.00
150101	Participaciones federales	120,000.00
414102	Combustibles, lubricantes y aditivos	2,031,220.00
150101	Participaciones federales	2,031,220.00
414112	Vestuario y uniformes	1,013,600.00
150101	Participaciones federales	1,013,600.00
414132	Energía eléctrica	1,017,000.00
150101	Participaciones federales	1,017,000.00
414142	Agua	333,000.00
150101	Participaciones federales	333,000.00
414152	Telefonía tradicional	946,224.00
150101	Participaciones federales	946,224.00
414192	Servicios integrales y otros servicios	8,372,641.65
150101	Participaciones federales	8,372,641.65
414202	Arrendamiento de edificios	8,720,700.00
150101	Participaciones federales	8,720,700.00
414212	Arrendamiento de mobiliario y equipo de administración, educacional y recreativo	349,000.00
150101	Participaciones federales	349,000.00
414222	Arrendamiento de equipo de transporte	6,500.00
150101	Participaciones federales	6,500.00

UNIDAD ADMINISTRATIVA ELABORADORA

LIC MARTHA BEATRIZ INIGUEZ MENDIVIL

COORDINADORA DE ADMINISTRACION

DEPENDENCIA RESPONSABLE

MTRA KARLA GABRIELA PERAZA ZAZUETA

CONSEJERA PRESIDENTA DEL INSTITUTO ELECTORAL DEL
ESTADO DE SINALOA

AUTORIZACION

MTRA KARLA GABRIELA PERAZA ZAZUETA

CONSEJERA PRESIDENTA DEL INSTITUTO ELECTORAL DEL ESTADO DE
SINALOA



GOBIERNO DEL ESTADO DE SINALOA
SECRETARIA DE ADMINISTRACION Y FINANZAS

SUBSECRETARIA DE EGRESOS

ANTEPROYECTO DE PRESUPUESTO Y GASTO PUBLICO 2023

ANALITICO DEL GASTO (F.P.2)

POR DEPENDENCIA, UNIDAD RESPONSABLE, ESTRATEGIA P.E.D. Y PROYECTO

F.P.2

HOJA 2 DE 3

DEPENDENCIA :	Organismos Electorales
UNIDAD RESP. :	Instituto Electoral del Estado de Sinaloa
CLAVE :	21114020201
FUNCION :	13 Coordinación de la política de gobierno
SUBFUNCION :	136 Organización de procesos electorales
ESTRATEGIA P.E.D.:	151 Impulsar la transformación democrática de Sinaloa mediante la participación efectiva de la ciudadanía en procesos electorales y
PROYECTO :	001 Desarrollo Institucional
FECHA :	19/08/2022

CLAVE	CONCEPTO DEL GASTO DESCRIPCION	IMPORTE
414252	Gastos de orden social y cultural	1,043,249.00
150101	Participaciones federales	1,043,249.00
414262	Servicios legales, de contabilidad, auditoría y relacionados	2,263,472.32
150101	Participaciones federales	2,263,472.32
414282	Servicios de apoyo administrativo, traducción, fotocopiado e impresión	366,000.00
150101	Participaciones federales	366,000.00
414312	Seguro de bienes patrimoniales	560,000.00
150101	Participaciones federales	560,000.00
414322	Fletes y maniobras	390,000.00
150101	Participaciones federales	390,000.00
414332	Conservación y mantenimiento menor de inmuebles	1,870,000.00
150101	Participaciones federales	1,870,000.00
414352	Reparación y mantenimiento de equipo de transporte	1,080,000.00
150101	Participaciones federales	1,080,000.00
414362	Difusión por radio, televisión y otros medios de mensajes sobre programas y actividad	3,930,000.00
150101	Participaciones federales	3,930,000.00
414382	Viáticos en el país	5,076,227.76
150101	Participaciones federales	5,076,227.76
414422	Impuesto sobre nóminas y otros que se deriven de una relación laboral	1,961,225.00
150101	Participaciones federales	1,961,225.00
414592	Materiales, útiles y equipos menores	1,813,184.43
150101	Participaciones federales	1,813,184.43
414602	Materiales y útiles de impresión y reproducción	536,530.00
150101	Participaciones federales	536,530.00
414612	Material impreso e información digital	1,586,308.31
150101	Participaciones federales	1,586,308.31
414622	Material de limpieza	796,000.00

UNIDAD ADMINISTRATIVA ELABORADORA

LIC MARTHA BEATRIZ INIGUEZ MENDIVIL

COORDINADORA DE ADMINISTRACION

DEPENDENCIA RESPONSABLE

MTRA KARLA GABRIELA PERAZA ZAZUETA

CONSEJERA PRESIDENTA DEL INSTITUTO ELECTORAL DEL
ESTADO DE SINALOA

AUTORIZACION

MTRA KARLA GABRIELA PERAZA ZAZUETA

CONSEJERA PRESIDENTA DEL INSTITUTO ELECTORAL DEL ESTADO DE
SINALOA



GOBIERNO DEL ESTADO DE SINALOA
SECRETARIA DE ADMINISTRACION Y FINANZAS

SUBSECRETARIA DE EGRESOS

ANTEPROYECTO DE PRESUPUESTO Y GASTO PUBLICO 2023

ANALITICO DEL GASTO (F.P.2)

POR DEPENDENCIA, UNIDAD RESPONSABLE, ESTRATEGIA P.E.D. Y PROYECTO

F.P.2

HOJA 3 DE 3

DEPENDENCIA :	Organismos Electorales
UNIDAD RESP. :	Instituto Electoral del Estado de Sinaloa
CLAVE :	21114020201
FUNCION :	13 Coordinación de la política de gobierno
SUBFUNCION :	136 Organización de procesos electorales
ESTRATEGIA P.E.D.:	151 Impulsar la transformación democrática de Sinaloa mediante la participación efectiva de la ciudadanía en procesos incluyentes y
PROYECTO :	001 Desarrollo Institucional
FECHA :	19/08/2022

CLAVE	CONCEPTO DEL GASTO DESCRIPCION	IMPORTE
150101	Participaciones federales	796,000.00
414662	Sistema de soporte y difusión del PREP	3,650,000.00
150101	Participaciones federales	3,650,000.00
414722	Servicios de capacitación	423,900.00
150101	Participaciones federales	423,900.00
414732	Aguinaldo	8,497,258.86
150101	Participaciones federales	8,497,258.86
		142,955,782.37

UNIDAD ADMINISTRATIVA ELABORADORA

LIC MARTHA BEATRIZ INIGUEZ MENDIVIL
COORDINADORA DE ADMINISTRACION

DEPENDENCIA RESPONSABLE

MTA KARLA GABRIELA PERAZA ZAZUETA
CONSEJERA PRESIDENTA DEL INSTITUTO ELECTORAL DEL
ESTADO DE SINALOA

AUTORIZACION

MTA KARLA GABRIELA PERAZA ZAZUETA
CONSEJERA PRESIDENTA DEL INSTITUTO ELECTORAL DEL ESTADO DE
SINALOA



GOBIERNO DEL ESTADO DE SINALOA
SECRETARIA DE ADMINISTRACION Y FINANZAS
SUBSECRETARIA DE EGRESOS

ANTEPROYECTO DE PRESUPUESTO Y GASTO PUBLICO 2023

CALENDARIZACION DEL GASTO (F.P.3)

POR DEPENDENCIA, UNIDAD RESPONSABLE, ESTRATEGIA P.E.D. Y PROYECTO

F.P.3

HOJA 1 DE 3

DEPENDENCIA :	211140202 Organismos Electorales
UNIDAD RESP. :	Instituto Electoral del Estado de Sinaloa
CLAVE :	21114020201
FUNCION :	13 Coordinación de la política de gobierno
SUBFUNCION :	136 Organización de procesos electorales
ESTRATEGIA P.E.D.:	151 Impulsar la transformación democrática de Sinaloa mediante la
PROYECTO :	001 Desarrollo Institucional
FECHA :	19/08/2022

CLAVE	CONCEPTO DEL GASTO DESCRIPCION	ANUAL	ENERO	FEBRERO	MARZO	ABRIL	MAYO	JUNIO	JULIO	AGOSTO	SEP.	OCT.	NOV.	DIC.
410000	Transferencias, asignaciones, subsidios y otras ayudas	142,955,782.37	13,056,280.89	8,333,195.94	7,876,021.24	7,254,160.24	7,578,978.74	7,160,432.54	10,867,655.32	15,221,710.66	8,532,385.62	16,335,592.42	26,060,313.43	14,679,055.33
410000	Transferencias internas y asignaciones al sector público	142,955,782.37	13,056,280.89	8,333,195.94	7,876,021.24	7,254,160.24	7,578,978.74	7,160,432.54	10,867,655.32	15,221,710.66	8,532,385.62	16,335,592.42	26,060,313.43	14,679,055.33
414000	Asignaciones presupuestarias a órganos autónomos	142,955,782.37	13,056,280.89	8,333,195.94	7,876,021.24	7,254,160.24	7,578,978.74	7,160,432.54	10,867,655.32	15,221,710.66	8,532,385.62	16,335,592.42	26,060,313.43	14,679,055.33
414042	Servicios personales	72,539,458.39	6,181,991.39	5,621,496.94	5,320,491.24	4,968,105.74	4,968,105.74	5,054,480.54	7,025,897.48	5,160,879.66	5,355,983.93	6,977,811.33	6,856,686.33	9,047,528.07
150101	Participaciones federales	72,539,458.39	6,181,991.39	5,621,496.94	5,320,491.24	4,968,105.74	4,968,105.74	5,054,480.54	7,025,897.48	5,160,879.66	5,355,983.93	6,977,811.33	6,856,686.33	9,047,528.07
414062	Asignaciones a órganos autónomos	11,663,082.65	929,900.00	0.00	0.00	0.00	0.00	0.00	1,211,602.70	7,924,800.00	149,419.60	1,447,360.35	0.00	0.00
150101	Participaciones federales	11,663,082.65	929,900.00	0.00	0.00	0.00	0.00	0.00	1,211,602.70	7,924,800.00	149,419.60	1,447,360.35	0.00	0.00
414082	Materiales para el registro e identificación de l	120,000.00	120,000.00	0.00	0.00	0.00	0.00	0.00	0.00	0.00	0.00	0.00	0.00	0.00
150101	Participaciones federales	120,000.00	120,000.00	0.00	0.00	0.00	0.00	0.00	0.00	0.00	0.00	0.00	0.00	0.00
414102	Combustibles, lubricantes y aditivos	2,031,220.00	116,500.00	123,360.00	121,730.00	124,900.00	120,700.00	118,130.00	116,500.00	119,500.00	122,330.00	327,790.00	315,280.00	304,500.00
150101	Participaciones federales	2,031,220.00	116,500.00	123,360.00	121,730.00	124,900.00	120,700.00	118,130.00	116,500.00	119,500.00	122,330.00	327,790.00	315,280.00	304,500.00
414112	Vestuario y uniformes	1,013,600.00	260,600.00	36,000.00	36,000.00	36,000.00	56,000.00	36,000.00	236,000.00	43,500.00	44,000.00	79,500.00	75,000.00	75,000.00
150101	Participaciones federales	1,013,600.00	260,600.00	36,000.00	36,000.00	36,000.00	56,000.00	36,000.00	236,000.00	43,500.00	44,000.00	79,500.00	75,000.00	75,000.00
414132	Energía eléctrica	1,017,000.00	56,000.00	56,000.00	56,000.00	56,000.00	56,000.00	56,000.00	56,000.00	56,000.00	56,000.00	173,000.00	170,000.00	170,000.00
150101	Participaciones federales	1,017,000.00	56,000.00	56,000.00	56,000.00	56,000.00	56,000.00	56,000.00	56,000.00	56,000.00	56,000.00	173,000.00	170,000.00	170,000.00
414142	Agua	333,000.00	18,000.00	18,000.00	18,000.00	18,000.00	18,000.00	18,000.00	18,000.00	18,000.00	18,000.00	57,000.00	57,000.00	57,000.00
150101	Participaciones federales	333,000.00	18,000.00	18,000.00	18,000.00	18,000.00	18,000.00	18,000.00	18,000.00	18,000.00	18,000.00	57,000.00	57,000.00	57,000.00
414152	Telefonía tradicional	946,224.00	110,224.00	60,400.00	60,400.00	60,400.00	60,400.00	60,400.00	60,400.00	60,400.00	60,400.00	154,000.00	99,400.00	99,400.00
150101	Participaciones federales	946,224.00	110,224.00	60,400.00	60,400.00	60,400.00	60,400.00	60,400.00	60,400.00	60,400.00	60,400.00	154,000.00	99,400.00	99,400.00
414192	Servicios integrales y otros servicios	8,372,641.65	2,462,910.00	581,100.00	366,620.00	348,700.00	326,400.00	348,720.00	371,000.00	322,000.00	503,120.00	1,111,834.85	873,116.80	757,120.00
150101	Participaciones federales	8,372,641.65	2,462,910.00	581,100.00	366,620.00	348,700.00	326,400.00	348,720.00	371,000.00	322,000.00	503,120.00	1,111,834.85	873,116.80	757,120.00
414202	Arrendamiento de edificios	8,720,700.00	411,550.00	411,550.00	411,550.00	411,550.00	450,050.00	411,550.00	411,550.00	450,050.00	450,050.00	1,633,750.00	1,633,750.00	1,633,750.00
150101	Participaciones federales	8,720,700.00	411,550.00	411,550.00	411,550.00	411,550.00	450,050.00	411,550.00	411,550.00	450,050.00	450,050.00	1,633,750.00	1,633,750.00	1,633,750.00
414212	Arrendamiento de mobiliario y equipo de admi	349,000.00	20,000.00	20,000.00	37,400.00	41,600.00	40,000.00	20,000.00	20,000.00	30,000.00	40,000.00	30,000.00	20,000.00	30,000.00
150101	Participaciones federales	349,000.00	20,000.00	20,000.00	37,400.00	41,600.00	40,000.00	20,000.00	20,000.00	30,000.00	40,000.00	30,000.00	20,000.00	30,000.00
414222	Arrendamiento de equipo de transporte	6,500.00	0.00	0.00	0.00	6,500.00	0.00	0.00	0.00	0.00	0.00	0.00	0.00	0.00
150101	Participaciones federales	6,500.00	0.00	0.00	0.00	6,500.00	0.00	0.00	0.00	0.00	0.00	0.00	0.00	0.00
414252	Gastos de orden social y cultural	1,043,249.00	0.00	0.00	146,800.00	239,500.00	132,000.00	0.00	0.00	88,000.00	132,000.00	138,000.00	0.00	166,949.00

UNIDAD ADMINISTRATIVA ELABORADORA
LIC MARTHA BEATRIZ INIGUEZ MENDIVIL
COORDINADORA DE ADMINISTRACION

DEPENDENCIA RESPONSABLE
MTRA KARLA GABRIELA PERAZA ZAZUETA
CONSEJERA PRESIDENTA DEL INSTITUTO ELECTORAL DEL
ESTADO DE SINALOA

AUTORIZACION
MTRA KARLA GABRIELA PERAZA ZAZUETA
CONSEJERA PRESIDENTA DEL INSTITUTO ELECTORAL DEL ESTADO
DE SINALOA



GOBIERNO DEL ESTADO DE SINALOA
SECRETARIA DE ADMINISTRACION Y FINANZAS
SUBSECRETARIA DE EGRESOS

ANTEPROYECTO DE PRESUPUESTO Y GASTO PUBLICO 2023

CALENDARIZACION DEL GASTO (F.P.3)

POR DEPENDENCIA, UNIDAD RESPONSABLE, ESTRATEGIA P.E.D. Y PROYECTO

F.P.3

HOJA 2 DE 3

DEPENDENCIA :	211140202 Organismos Electorales
UNIDAD RESP. :	Instituto Electoral del Estado de Sinaloa
CLAVE :	21114020201
FUNCION :	13 Coordinación de la política de gobierno
SUBFUNCION :	136 Organización de procesos electorales
ESTRATEGIA P.E.D.:	151 Impulsar la transformación democrática de Sinaloa mediante la
PROYECTO :	001 Desarrollo Institucional
FECHA :	19/08/2022

CLAVE	CONCEPTO DEL GASTO DESCRIPCION	ANUAL	ENERO	FEBRERO	MARZO	ABRIL	MAYO	JUNIO	JULIO	AGOSTO	SEP.	OCT.	NOV.	DIC.
150101	Participaciones federales	1,043,249.00	0.00	0.00	146,800.00	239,500.00	132,000.00	0.00	0.00	88,000.00	132,000.00	138,000.00	0.00	166,949.00
414262	Servicios legales, de contabilidad, auditoria y r	2,263,472.32	509,300.00	312,218.00	196,470.00	83,300.00	247,800.00	200,994.00	43,824.00	218,800.00	49,300.00	117,200.00	93,000.00	191,266.32
150101	Participaciones federales	2,263,472.32	509,300.00	312,218.00	196,470.00	83,300.00	247,800.00	200,994.00	43,824.00	218,800.00	49,300.00	117,200.00	93,000.00	191,266.32
414282	Servicios de apoyo administrativo, traducción,	366,000.00	31,000.00	31,000.00	31,000.00	31,000.00	31,000.00	31,000.00	31,000.00	31,000.00	31,000.00	31,000.00	28,000.00	28,000.00
150101	Participaciones federales	366,000.00	31,000.00	31,000.00	31,000.00	31,000.00	31,000.00	31,000.00	31,000.00	31,000.00	31,000.00	31,000.00	28,000.00	28,000.00
414312	Seguro de bienes patrimoniales	560,000.00	80,000.00	0.00	0.00	0.00	0.00	70,000.00	0.00	0.00	0.00	300,000.00	0.00	110,000.00
150101	Participaciones federales	560,000.00	80,000.00	0.00	0.00	0.00	0.00	70,000.00	0.00	0.00	0.00	300,000.00	0.00	110,000.00
414322	Fletes y maniobras	390,000.00	0.00	0.00	0.00	0.00	0.00	0.00	0.00	0.00	0.00	0.00	390,000.00	0.00
150101	Participaciones federales	390,000.00	0.00	0.00	0.00	0.00	0.00	0.00	0.00	0.00	0.00	0.00	390,000.00	0.00
414332	Conservación y mantenimiento menor de inmu	1,870,000.00	120,000.00	50,000.00	50,000.00	60,000.00	50,000.00	50,000.00	60,000.00	50,000.00	50,000.00	1,230,000.00	50,000.00	50,000.00
150101	Participaciones federales	1,870,000.00	120,000.00	50,000.00	50,000.00	60,000.00	50,000.00	50,000.00	60,000.00	50,000.00	50,000.00	1,230,000.00	50,000.00	50,000.00
414352	Reparación y mantenimiento de equipo de tra	1,080,000.00	190,000.00	20,000.00	70,000.00	130,000.00	70,000.00	20,000.00	180,000.00	50,000.00	70,000.00	160,000.00	70,000.00	50,000.00
150101	Participaciones federales	1,080,000.00	190,000.00	20,000.00	70,000.00	130,000.00	70,000.00	20,000.00	180,000.00	50,000.00	70,000.00	160,000.00	70,000.00	50,000.00
414362	Difusión por radio, televisión y otros medios d	3,930,000.00	460,000.00	160,000.00	160,000.00	160,000.00	360,000.00	160,000.00	160,000.00	210,000.00	150,000.00	800,000.00	650,000.00	500,000.00
150101	Participaciones federales	3,930,000.00	460,000.00	160,000.00	160,000.00	160,000.00	360,000.00	160,000.00	160,000.00	210,000.00	150,000.00	800,000.00	650,000.00	500,000.00
414382	Viáticos en el país	5,076,227.76	435,000.00	116,520.00	302,655.00	136,720.00	179,157.00	124,600.00	355,000.00	108,520.00	761,092.99	791,381.39	1,056,145.44	709,435.94
150101	Participaciones federales	5,076,227.76	435,000.00	116,520.00	302,655.00	136,720.00	179,157.00	124,600.00	355,000.00	108,520.00	761,092.99	791,381.39	1,056,145.44	709,435.94
414422	Impuesto sobre nóminas y otros que se deriven	1,961,225.00	157,398.00	126,393.00	133,366.00	123,467.00	123,467.00	126,058.00	185,202.00	127,906.00	132,685.00	134,879.00	389,798.00	200,606.00
150101	Participaciones federales	1,961,225.00	157,398.00	126,393.00	133,366.00	123,467.00	123,467.00	126,058.00	185,202.00	127,906.00	132,685.00	134,879.00	389,798.00	200,606.00
414592	Materiales, útiles y equipos menores	1,813,184.43	126,670.00	100,000.00	100,300.00	105,000.00	100,000.00	100,000.00	143,428.33	100,000.00	128,261.10	386,225.00	211,300.00	212,000.00
150101	Participaciones federales	1,813,184.43	126,670.00	100,000.00	100,300.00	105,000.00	100,000.00	100,000.00	143,428.33	100,000.00	128,261.10	386,225.00	211,300.00	212,000.00
414602	Materiales y útiles de impresión y reprodución	536,530.00	68,000.00	10,000.00	66,000.00	10,000.00	66,000.00	10,000.00	66,000.00	10,000.00	77,880.00	47,650.00	80,500.00	24,500.00
150101	Participaciones federales	536,530.00	68,000.00	10,000.00	66,000.00	10,000.00	66,000.00	10,000.00	66,000.00	10,000.00	77,880.00	47,650.00	80,500.00	24,500.00
414612	Material impreso e información digital	1,586,308.31	156,237.50	301,158.00	153,239.00	5,417.50	63,899.00	4,500.00	81,250.81	7,355.00	55,963.00	55,210.50	592,078.00	110,000.00
150101	Participaciones federales	1,586,308.31	156,237.50	301,158.00	153,239.00	5,417.50	63,899.00	4,500.00	81,250.81	7,355.00	55,963.00	55,210.50	592,078.00	110,000.00
414622	Material de limpieza	796,000.00	35,000.00	35,000.00	35,000.00	35,000.00	60,000.00	35,000.00	35,000.00	35,000.00	35,000.00	152,000.00	152,000.00	152,000.00
150101	Participaciones federales	796,000.00	35,000.00	35,000.00	35,000.00	35,000.00	60,000.00	35,000.00	35,000.00	35,000.00	35,000.00	152,000.00	152,000.00	152,000.00
414662	Sistema de soporte y difusión del PREP	3,650,000.00	0.00	0.00	0.00	0.00	0.00	0.00	0.00	0.00	0.00	0.00	3,650,000.00	0.00
150101	Participaciones federales	3,650,000.00	0.00	0.00	0.00	0.00	0.00	0.00	0.00	0.00	0.00	0.00	3,650,000.00	0.00
414722	Servicios de capacitación	423,900.00	0.00	143,000.00	3,000.00	63,000.00	0.00	105,000.00	0.00	0.00	59,900.00	0.00	50,000.00	0.00

UNIDAD ADMINISTRATIVA ELABORADORA
LIC MARTHA BLATRIZ INIGUEZ MENDIVIL
COORDINADORA DE ADMINISTRACION

DEPENDENCIA RESPONSABLE
MTRA KARLA GABRIELA PERAZA ZAQUETA
CONSEJERA PRESIDENTA DEL INSTITUTO ELECTORAL DEL
ESTADO DE SINALOA

AUTORIZACION
MTRA KARLA GABRIELA PERAZA ZAQUETA
CONSEJERA PRESIDENTA DEL INSTITUTO ELECTORAL DEL ESTADO
DE SINALOA



GOBIERNO DEL ESTADO DE SINALOA
SECRETARIA DE ADMINISTRACION Y FINANZAS
SUBSECRETARIA DE EGRESOS

ANTEPROYECTO DE PRESUPUESTO Y GASTO PUBLICO 2023

CALENDARIZACION DEL GASTO (F.P.3)

POR DEPENDENCIA, UNIDAD RESPONSABLE, ESTRATEGIA P.E.D. Y PROYECTO

F.P.3

HOJA 3 DE 3

DEPENDENCIA :	211140202 Organismos Electorales
UNIDAD RESP. :	Instituto Electoral del Estado de Sinaloa
CLAVE :	21114020201
FUNCION :	13 Coordinación de la política de gobierno
SUBFUNCION :	136 Organización de procesos electorales
ESTRATEGIA P.E.D.:	151 Impulsar la transformación democrática de Sinaloa mediante la
PROYECTO :	001 Desarrollo Institucional
FECHA :	19/08/2022

CLAVE	CONCEPTO DEL GASTO DESCRIPCION	ANUAL	ENERO	FEBRERO	MARZO	ABRIL	MAYO	JUNIO	JULIO	AGOSTO	SEP.	OCT.	NOV.	DIC.
150101	Participaciones federales	423,900.00	0.00	143,000.00	3,000.00	63,000.00	0.00	105,000.00	0.00	0.00	59,900.00	0.00	50,000.00	0.00
414732	Aguinaldo	8,497,258.86	0.00	0.00	0.00	0.00	0.00	0.00	0.00	0.00	0.00	0.00	8,497,258.86	0.00
150101	Participaciones federales	8,497,258.86	0.00	0.00	0.00	0.00	0.00	0.00	0.00	0.00	0.00	0.00	8,497,258.86	0.00
TOTALES:		142,955,782.37	13,056,280.89	8,333,195.94	7,876,021.24	7,254,160.24	7,578,978.74	7,160,432.54	10,867,655.32	15,221,710.66	8,532,385.62	16,335,592.42	26,060,313.43	14,679,055.33

UNIDAD ADMINISTRATIVA ELABORADORA

LIC MARTHA BEATRIZ INIGUEZ MENDIVIL

COORDINADORA DE ADMINISTRACION

DEPENDENCIA RESPONSABLE

MTRA KARLA GABRIELA PERAZA ZAZUETA

CONSEJERA PRESIDENTA DEL INSTITUTO ELECTORAL DEL
ESTADO DE SINALOA

AUTORIZACION

MTRA KARLA GABRIELA PERAZA ZAZUETA

CONSEJERA PRESIDENTA DEL INSTITUTO ELECTORAL DEL ESTADO
DE SINALOA

INSTITUTO ELECTORAL DEL ESTADO DE SINALOA

**Proyecciones de Finanzas Públicas Ingresos - LDF
(PESOS)**

Concepto	2022	2023	2024	2025	2026	2027
1. Ingresos de Libre Disposición	92,695,356.01	142,955,782.36	479,699,712.75	106,599,659.41	164,399,149.71	551,654,669.66
A. Impuestos	-	-	-	-	-	-
B. Cuotas y Aportaciones de Seguridad Social	-	-	-	-	-	-
C. Contribuciones de Mejoras	-	-	-	-	-	-
D. Derechos	-	-	-	-	-	-
E. Productos	-	-	-	-	-	-
F. Aprovechamientos	-	-	-	-	-	-
G. Ingresos por Venta de Bienes y Prestación de Servicios	-	-	-	-	-	-
H. Participaciones	-	-	-	-	-	-
I. Incentivos Derivados de la Colaboración Fiscal	-	-	-	-	-	-
J. Transferencias y Asignaciones	92,695,356.01	142,955,782.36	479,699,712.75	106,599,659.41	164,399,149.71	551,654,669.66
K. Convenios	-	-	-	-	-	-
L. Otros Ingresos de Libre Disposición	-	-	-	-	-	-
2. Transferencias Federales Etiquetadas	-	-	-	-	-	-
A. Aportaciones	-	-	-	-	-	-
B. Convenios	-	-	-	-	-	-
C. Fondos Distintos de Aportaciones	-	-	-	-	-	-
D. Transferencias, Asignaciones, Subsidios, Subvenciones, y Pensiones y Jubilaciones	-	-	-	-	-	-
E. Otras transferencias Federales Etiquetadas	-	-	-	-	-	-
3. Ingresos Derivados de Financiamiento	-	-	-	-	-	-
A. Ingresos Derivados de Financiamiento	-	-	-	-	-	-
4. Total de Ingresos Proyectados	92,695,356.01	142,955,782.36	479,699,712.75	106,599,659.41	164,399,149.71	551,654,669.66
Datos Informativos						
1. Ingresos Derivados de Financiamientos con Fuente de Pago de Recursos de Libre Disposición	-	-	-	-	-	-
2. Ingresos Derivados de Financiamientos con Fuente de Pago de Transferencias Federales Etiquetadas	-	-	-	-	-	-
3. Ingresos Derivados de Financiamiento	-	-	-	-	-	-

INSTITUTO ELECTORAL DEL ESTADO DE SINALOA

**Proyecciones de Finanzas Públicas Egresos - LDF
(PESOS)**

Concepto	2022	2023	2024	2025	2026	2027
1. Gasto No Etiquetado	92,695,356.01	142,955,782.36	479,699,712.75	106,599,659.41	164,399,149.71	551,654,669.66
A. Servicios Personales	64,807,693.01	81,036,717.24	172,730,825.87	74,528,846.96	93,192,224.83	198,640,449.76
B. Materiales y Suministros	5,605,087.00	7,896,842.74	118,260,301.29	6,445,850.05	9,081,369.15	135,999,346.48
C. Servicios Generales	20,240,016.00	42,359,139.73	156,569,631.90	23,276,018.40	48,713,010.69	180,055,076.69
D. Transferencias, Asignaciones, Subsidios y Otras Ayudas	-	-	21,120,916.39	-	-	24,289,053.85
E. Bienes Muebles, Inmuebles e Intangibles	2,042,560.00	11,663,082.65	11,018,037.30	2,348,944.00	13,412,545.05	12,670,742.90
F. Inversión Pública	-	-	-	-	-	-
G. Inversiones Financieras y Otras Provisiones	-	-	-	-	-	-
H. Participaciones y Aportaciones	-	-	-	-	-	-
I. Deuda Pública	-	-	-	-	-	-
2. Gasto Etiquetado	-	-	-	-	-	-
A. Servicios Personales	-	-	-	-	-	-
B. Materiales y Suministros	-	-	-	-	-	-
C. Servicios Generales	-	-	-	-	-	-
D. Transferencias, Asignaciones, Subsidios y Otras Ayudas	-	-	-	-	-	-
E. Bienes Muebles, Inmuebles e Intangibles	-	-	-	-	-	-
F. Inversión Pública	-	-	-	-	-	-
G. Inversiones Financieras y Otras Provisiones	-	-	-	-	-	-
H. Participaciones y Aportaciones	-	-	-	-	-	-
I. Deuda Pública	-	-	-	-	-	-
3. Total de Egresos Proyectados	92,695,356.01	142,955,782.36	479,699,712.75	106,599,659.41	164,399,149.71	551,654,669.66

INSTITUTO ELECTORAL DEL ESTADO DE SINALOA

Descripción de los riesgos relevantes para las finanzas públicas

De conformidad con el artículo 5 fracción III de La Ley de Disciplina Financiera para las Entidades Públicas y Municipios y artículo 13 fracción III de la Ley de Presupuesto y Responsabilidad Hacendaria del Estado de Sinaloa, el Instituto Electoral del Estado de Sinaloa no tiene riesgos relevantes que describir de las finanzas públicas ya que su presupuesto no está sujeto a factores externos que puedan impactar en el mismo, como son disminución en recaudación federal participable y recaudación estatal de derechos e impuestos, disminución en la caída en ingresos, en los coeficientes de distribución, en el dinamismo de la economía nacional y estatal, entre otros, sino del cumplimiento en la entrega de las ministraciones por parte de Gobierno del Estado de Sinaloa de acuerdo a la calendarización mensual del presupuesto aprobado por el H. Congreso del Estado de Sinaloa.

INSTITUTO ELECTORAL DEL ESTADO DE SINALOA

Resultados de Finanzas Públicas Ingresos - LDF

(PESOS)

Concepto	2017	2018	2019	2020	2021	Año del ejercicio vigente
1. Ingresos de Libre Disposición	62,041,389.65	264,986,004.75	65,373,041.00	77,701,812.29	315,339,053.71	42,008,696.00
A. Impuestos	-	-	-	-	-	-
B. Cuotas y Aportaciones de Seguridad Social	-	-	-	-	-	-
C. Contribuciones de Mejoras	-	-	-	-	-	-
D. Derechos	-	-	-	-	-	-
E. Productos	-	-	-	-	-	-
F. Aprovechamientos	-	-	-	-	-	-
G. Ingresos por Venta de Bienes y Prestación de Servicios	-	-	-	-	-	-
H. Participaciones	-	-	-	-	-	-
I. Incentivos Derivados de la Colaboración Fiscal	-	-	-	-	-	-
J. Transferencias y Asignaciones	51,775,650.00	264,986,004.75	45,967,132.00	64,620,161.56	303,284,651.29	41,558,696.00
K. Convenios	-	-	-	-	-	-
L. Otros Ingresos de Libre Disposición	10,265,739.65	-	19,405,909.00	13,081,650.73	12,054,402.42	450,000.00
2. Transferencias Federales Etiquetadas	-	-	-	-	-	-
A. Aportaciones	-	-	-	-	-	-
B. Convenios	-	-	-	-	-	-
C. Fondos Distintos de Aportaciones	-	-	-	-	-	-
D. Transferencias, Asignaciones, Subsidios , Subvenciones, y Pensiones y Jubilaciones	-	-	-	-	-	-
E. Otras transferencias Federales Etiquetadas	-	-	-	-	-	-
3. Ingresos Derivados de Financiamiento	-	-	-	-	-	-
A. Ingresos Derivados de Financiamiento	-	-	-	-	-	-
4. Total de Resultados de Ingresos	62,041,389.65	264,986,004.75	65,373,041.00	77,701,812.29	315,339,053.71	42,008,696.00
Datos Informativos						
1. Ingresos Derivados de Financiamientos con Fuente de Pago de Recursos de Libre Disposición	-	-	-	-	-	-
2. Ingresos Derivados de Financiamientos con Fuente de Pago de Transferencias Federales Etiquetadas	-	-	-	-	-	-
3. Ingresos Derivados de Financiamiento	-	-	-	-	-	-

INSTITUTO ELECTORAL DEL ESTADO DE SINALOA

Resultados de Finanzas Públicas Egresos - LDF

(PESOS)

Concepto	2017	2018	2019	2020	2021	Año del ejercicio vigente
1. Gasto No Etiquetado	58,077,169.60	241,502,124.37	63,235,155.11	66,155,672.98	221,081,184.29	33,966,149.74
A. Servicios Personales	42,640,559.34	96,684,142.20	43,629,312.01	48,331,233.67	68,017,720.74	24,843,936.73
B. Materiales y Suministros	3,321,858.41	57,369,922.41	3,996,895.52	1,685,640.70	74,171,972.20	1,192,181.26
C. Servicios Generales	11,667,673.89	82,358,282.66	15,209,436.29	13,225,978.08	61,129,927.92	7,419,920.78
D. Transferencias, Asignaciones, Subsidios y Otras Ayudas	76,536.80	982,279.94	-	-	14,823,326.75	-
E. Bienes Muebles, Inmuebles e Intangibles	370,541.16	4,107,497.16	399,511.29	2,912,820.53	2,938,236.68	510,110.97
F. Inversión Pública						
G. Inversiones Financieras y Otras Provisiones						
H. Participaciones y Aportaciones	-	-	-	-	-	-
I. Deuda Pública	-	-	-	-	-	-
2. Gasto Etiquetado	-	-	-	-	-	-
A. Servicios Personales	-	-	-	-	-	-
B. Materiales y Suministros	-	-	-	-	-	-
C. Servicios Generales	-	-	-	-	-	-
D. Transferencias, Asignaciones, Subsidios y Otras Ayudas	-	-	-	-	-	-
E. Bienes Muebles, Inmuebles e Intangibles	-	-	-	-	-	-
F. Inversión Pública	-	-	-	-	-	-
G. Inversiones Financieras y Otras Provisiones	-	-	-	-	-	-
H. Participaciones y Aportaciones	-	-	-	-	-	-
I. Deuda Pública	-	-	-	-	-	-
3. Total del Resultado de Egresos	58,077,169.60	241,502,124.37	63,235,155.11	66,155,672.98	221,081,184.29	33,966,149.74



Resumen Ejecutivo de la Valuación Actuarial para
el Reconocimiento de los Pasivos Laborales del:

Instituto Electoral del Estado de Sinaloa

al 31 de Diciembre de 2019
conforme a la Ley de Disciplina Financiera
de las Entidades Federativas
y los Municipios

CONTENIDO

I. Introducción y Antecedentes	4
II. Conclusiones Generales y Hallazgos	5
Formato 8. Ley de Disciplina Financiera	10
III. Hipótesis Actuariales e Información Utilizada	11
1. Supuestos económicos	11
2. Supuestos demográficos	12
3. Información Utilizada	13
IV. Estadísticas y Gráficas del personal	14
a. Estadísticas	14
b. Gráficas	16
V. Glosario de Términos	18

09 de Enero de 2019

Lic. Martha Beatriz Iñiguez Mendivil
Coordinadora de Administración
Instituto Electoral del Estado de Sinaloa
Presente

Estimada Lic. Iñiguez:

Anexo a la presente nos permitimos presentarle el reporte de los resultados de la Valuación Actuarial de las Obligaciones Laborales Contingentes derivadas de los beneficios de Prima de Antigüedad, Indemnizaciones Legales por Despido, Ayuda por Muerte de Familiar Cercano, Ayuda por Gastos Funerarios y Compensación por Renuncia del Instituto Electoral del Estado de Sinaloa al 31 de Diciembre de 2019, de acuerdo a la Ley de Disciplina Financiera de las Entidades Federativas y los Municipios (LDF).

Agradeciendo la confianza y la oportunidad que nos brindan para el desarrollo de este trabajo quedamos a sus órdenes para cualquier comentario.

Atentamente,



Act. David Iglesias Nava
Estudios Actuariales y Diseño de Planes de Pensiones
Actuarial Solutions, S.C.

I. Introducción y Antecedentes

La Ley de Disciplina Financiera de las Entidades Federativas y los Municipios, publicada como nueva Ley en el Diario Oficial de la Federación, el 27 de Abril de 2016, establece en el Artículo 5 Fracción V y en el Artículo 18, Fracción IV que dichas entidades y municipios tienen que realizar un estudio actuarial de las pensiones de sus trabajadores, el cual como mínimo deberá actualizarse cada tres años.

Asimismo con fecha 11 de Octubre de 2016, se publicaron en el Diario Oficial de la Federación los CRITERIOS para la elaboración y presentación homogénea de la información financiera y de los formatos a que hace referencia la Ley de Disciplina Financiera de las Entidades Federativas y los Municipios. En términos de los Artículos 5, 18 y Vigésimo Transitorio de la propia LDF, el Consejo Nacional de Armonización Contable (CONAC) emitió los formatos para las proyecciones de finanzas públicas, así como las normas necesarias para identificar el gasto realizado con recursos provenientes de ingresos de libre disposición, transferencias federales etiquetadas y deuda pública.

El formato que se definió para cumplir con la obligación de realizar el estudio actuarial, es el denominado "Formato 8", el cual establece que el estudio deberá incluir la población afiliada, la edad promedio, las características de las prestaciones otorgadas por la ley aplicable, el monto de reservas de pensiones, así como el periodo de suficiencia y el balance actuarial en valor presente, entre otros conceptos.

Al realizar la valuación, la entidad estará en la mejor posición para ser provista de las siguientes ventajas:

- ✓ Contar con las reservas o fondos necesarios para afrontar sus obligaciones laborales.
- ✓ Contar con herramientas que identifiquen el gasto realizado con recursos provenientes de ingresos de libre disposición, transferencias federales etiquetadas y deuda pública y que contribuyan en su planeación financiera.
- ✓ Eliminar pasivos "ocultos" que pueden distorsionar el valor razonable (*fair value*) de la entidad ante los accionistas.
- ✓ Cumplir con la obligación de reconocer sus pasivos laborales para efectos de auditorías externas, evitando así, notas de salvedad.
- ✓ Contar con información profunda para re-orientar u optimizar sus esquemas de compensación y los pasivos laborales derivados de estos.

II. Conclusiones Generales y Hallazgos

1. Para llevar a cabo la valuación actuarial, se considero un grupo de 67 personas no sindicalizadas de contrato de trabajo indefinido.

Las características generales de la población considerada son las siguientes:

Número	Edad Promedio	Antigüedad Promedio	Salario Mensual Promedio
67	45.76 años	10.43 años	\$30,783

2. El Instituto Electoral del Estado de Sinaloa otorga diferentes beneficios a sus empleados, los cuales incluyen toda clase de remuneraciones que se devengan a favor del empleado y/o sus beneficiarios a cambio de los servicios recibidos o por el término de la relación laboral.

Entre los beneficios que otorga el Instituto Electoral del Estado, hay algunos que paga regularmente al empleado durante su relación laboral, otros que pagan a consecuencia de la separación de la relación laboral y ayudas por fallecimiento.

Los beneficios que el Instituto Electoral del Estado de Sinaloa paga regularmente a un empleado durante su relación laboral, se enlistan a continuación, y tienen la característica de que no necesitan ser revelados en el Formato 8 de la Ley de Disciplina Financiera:

Prestación	Descripción
Aguinaldo	60 días de salario
Prima Vacacional	30 días de salario
Vacaciones	15 días sin importar los años laborados
Horas extras	100% del salario asignado a las horas de jornada ordinaria
Compensación por Labores Extraordinarias	Treinta días de salario (sujeto a disponibilidad presupuestaria)
Seguro de vida	Contratado con una aseguradora

A continuación, se enlistan los beneficios que el Instituto Electoral del Estado de Sinaloa paga a consecuencia de la separación de la relación laboral, dichos beneficios tampoco se tendrían que revelar en el Formato 8 de la Ley de Disciplina Financiera. Sin embargo, al tratarse de un pasivo laboral que representa una contingencia para el Instituto Electoral del Estado de Sinaloa, hemos decidido incluirlo en el mismo Formato 8, en una columna por separado.

Concepto	Prima de Antigüedad		
Empleados Cubiertos	Todos los Empleados		
Elegibilidad	Empleados de Planta		
Condiciones y Beneficios	Causa	Condiciones	Beneficio
	Muerte	Ninguna	12 días de sueldo por año de servicio
	Invalidez	Ninguna	
	Despido Injustificado	Ninguna	
	Separación Voluntaria	15 años de servicio	
	Jubilación	15 años de servicio	
Forma de Pago	Pago único		
Sueldo	Salario base con tope de 2 veces el salario mínimo		
Fundamento Legal	Art. 162 de la Ley Federal del Trabajo		

Concepto	Indemnización Legal		
Empleados Cubiertos	Todos los Empleados		
Elegibilidad	Empleados de Planta		
Condiciones y Beneficios	Causa	Condiciones	Beneficio
	Despido Injustificado	Sin condiciones	3 meses de sueldo
Forma de Pago	Pago único		
Sueldo	Salario base sin tope		
Fundamento Legal	Art. 49 y 50 de la Ley Federal del Trabajo		

Concepto	Compensación por Renuncia		
Empleados Cubiertos	Todos los empleados		
Condiciones y Beneficios	Causa	Condiciones	Beneficio
	Renuncia	Sin condiciones	45 días de salario ordinario
Forma de Pago	Pago único		
Sueldo	Salario base más percepciones ordinarias		
Fundamento Legal	Punto 19 del listado de prestaciones proporcionado por el Instituto a Actuarial Solutions		

De los beneficios mencionados en el Formato 8, los cuales son: Pensiones y Jubilaciones, Salud, Riesgo de Trabajo, Invalidez, Vida y Otras compensaciones, el Instituto Electoral del Estado de Sinaloa cuenta con un beneficio por vida que se menciona a continuación:

Concepto	Apoyo por Fallecimiento de Familiar Cercano		
Empleados Cubiertos	Todos los empleados		
Condiciones y Beneficios	Causa	Condiciones	Beneficio
	Fallecimiento de padres, cónyuge e hijos	Sin condiciones	150 veces el valor de la UMA
Forma de Pago	Pago único		
Fundamento Legal	Punto 21 del listado de prestaciones proporcionado por el Instituto a Actuarial Solutions		

3. La valuación actuarial se realiza considerando hipótesis demográficas y financieras.

Las hipótesis demográficas se refieren a los supuestos que se adoptan para medir los cambios poblacionales tanto de los empleados. Las principales hipótesis empleadas para el personal activo son: la rotación de personal, las probabilidades de fallecimiento e invalidez y las probabilidades de jubilación a partir de los 65 años.

Por su parte, las hipótesis financieras consideran entre otras, el crecimiento real de los salarios, la tasa de interés real, la tasa de crecimiento en salario mínimo.

4. La distribución de nuevos ingresantes permite calcular a los empleados futuros que podrán jubilarse. Este estudio no realiza la estimación de nuevos ingresos por lo que solo estima el pasivo considerando la población actual de empleados.
5. A partir de la información del personal, así como de las hipótesis demográficas, financieras, biométricas y de los criterios definidos para la valuación actuarial, mencionados con anterioridad, se obtienen los resultados del Formato 8, que mostramos a continuación.

Formato 8. Ley de Disciplina Financiera

INSTITUTO ELECTORAL DEL ESTADO DE SINALOA Informe sobre Estudios Actuariales - LDF					
	Invalidez y vida	Compensación por Renuncia	Prima de Antigüedad	Indemnización Legal por despido	TOTAL
Tipo de Sistema					
Prestación laboral o Fondo general para trabajadores del estado o municipio	Prestación Laboral	Prestación Laboral	Prestación de Ley Federal del Trabajo Beneficio Definido	Prestación de Ley Federal del Trabajo Beneficio Definido	
Beneficio Definido, Contribución definida o Mixto	Beneficio Definido	Beneficio Definido			
Población afiliada					
Activos	67	67	67	67	67
Edad máxima	67.31	67.31	67.31	67.31	67.31
Edad mínima	27.28	27.28	27.28	27.28	27.28
Edad promedio	45.76	45.76	45.76	45.76	45.76
Pensionados y Jubilados	NA	NA	NA	NA	NA
Edad máxima	NA	NA	NA	NA	NA
Edad mínima	NA	NA	NA	NA	NA
Edad promedio	NA	NA	NA	NA	NA
Beneficiarios					
Promedio de años de servicio (trabajadores activos)	10.43	10.43	10.43	10.43	10.43
Aportación individual al plan de pensión como % del salario	NA	NA	NA	NA	NA
Aportación del ente público al plan de pensión como % del	NA	NA	NA	NA	NA
Crecimiento esperado de los pensionados (como %)	NA	NA	NA	NA	NA
Crecimiento esperado de los jubilados (como %)	NA	NA	NA	NA	NA
Crecimiento esperado de los activos (como %)	n.d.	n.d.	n.d.	n.d.	n.d.
Edad de Jubilación o Pensión	NA	NA	NA	NA	NA
Ingresos del Fondo					
Ingresos Anuales al Fondo de Pensiones	0.00	0.00	0.00	0.00	0.00
Nómina anual					
Activos	24,749,532.00	24,749,532.00	24,749,532.00	24,749,532.00	24,749,532.00
Pensionados y Jubilados	NA	NA	NA	NA	NA
Beneficiarios de Pensionados y Jubilados	NA	NA	NA	NA	NA
Monto mensual por pensión					
Máximo	NA	NA	NA	NA	NA
Mínimo	NA	NA	NA	NA	NA
Promedio	NA	NA	NA	NA	NA
Monto de la reserva	NA	NA	NA	NA	NA
Valor presente de las obligaciones totales					
Pensiones y Jubilaciones en curso de pago	NA	NA	NA	NA	NA
Generación actual	58,934.05	357,256.20	3,353,171.54	551,209.77	4,320,571.56
Generaciones futuras	n.d.	n.d.	n.d.	n.d.	n.d.
Valor presente de las contribuciones asociadas a los sueldos futuros de cotización X%					
Generación actual	0.00	0.00	0.00	0.00	0.00
Generaciones futuras	0.00	0.00	0.00	0.00	0.00
Valor presente de aportaciones futuras					
Generación actual	0.00	0.00	0.00	0.00	0.00
Generaciones futuras	0.00	0.00	0.00	0.00	0.00
Otros Ingresos	0.00	0.00	0.00	0.00	0.00
Déficit/superávit actuarial					
Generación actual	58,934.05	357,256.20	3,353,171.54	551,209.77	4,320,571.56
Generaciones futuras	n.d.	n.d.	n.d.	n.d.	n.d.
Periodo de suficiencia					
Año de descapitalización	No hay fondos	No hay fondos	No hay fondos	No hay fondos	No hay fondos
Tasa de rendimiento	No hay fondos	No hay fondos	No hay fondos	No hay fondos	No hay fondos
Estudio actuarial					
Año de elaboración del estudio actuarial	2019	2019	2019	2019	2019
Empresa que elaboró el estudio actuarial	Actuarial Solutions, S.C.				

Nota: En la columna de "Invalidez y vida", se considera el beneficio de Apoyo por fallecimiento de familiar cercano

" Explorando nuevas soluciones para tu futuro "

Corporativo City Solution

Av. Jiménez Cantú S/N Lt. 14 Col. Rancho Viejo, Zona Esmeralda, Atizapán

Conm: + (55) 53.08.71.00

III. Hipótesis de Cálculo e Información Utilizada

1. Supuestos económicos

Las hipótesis se apegan a las recomendaciones de la Asociación Mexicana de Actuarios Consultores, ajustadas a la realidad económica del país y a la experiencia propia de la empresa.

- a) Tasa de Incremento de Salarios a largo plazo.
5.00% nominal.

(Supuesto que se ajustará cada año conforme a los incrementos salariales que se observen).

El salario utilizado para el cálculo del pasivo laboral es el salario base proporcionado por la empresa. La tasa de incremento de salarios utilizada ya contempla la carrera salarial (o promociones) y la productividad.

- b) Tasa de Descuento.

Con base a la información de Bonos Gubernamentales emitida por Banco de México (CETES y BONOS M) se construye una curva sintética de rendimiento. Posteriormente a esta curva se le sobrepone la curva de flujo de beneficios futuros (considerando en la medición de dichos flujos la antigüedad acumulada de los empleados a la fecha de valuación) que se espera pagar en los diversos plazos a los cuales la curva de rendimiento ha asignado una tasa. Se obtiene el valor presente de todos los beneficios sujetos a la valuación considerando la tasa correspondiente al plazo en el que se espera pagarlos, y finalmente se utiliza la metodología "Cash Flow Matching Method" para encontrar una tasa única, aplicable uniformemente a todos los plazos, que produzca el mismo valor presente de beneficios acumulados. Fecha de referencia de la información: 22 noviembre de 2019. Basados en esta metodología, la tasa de interés de largo plazo que se propone es de 7.20% Nominal Anual.

- c) Tasa de Incremento de Salarios Mínimos
7.75% Nominal Anual

Para la obtención de esta tasa estamos ocupando datos de 25 años (2017 – 2041). Para los primeros 3 años, estamos utilizando los incrementos reales que se han presentado; para los siguientes 5 años, estamos considerando que el salario mínimo crecerá de acuerdo con la expectativa que tiene el Gobierno Federal, COPARMEX y CONCAMIN¹, es decir, aproximadamente 18.89% cada año, para el resto de los años, estamos considerando que el salario mínimo crecerá conforme a la inflación. Estamos utilizando una inflación estimada del 4%.

¹<https://coparmex.org.mx/coparmex-propone-salario-minimo-en-rango-de-117-72-a-127-76-pesos-en-2020/>

<https://www.elfinanciero.com.mx/economia/salario-minimo-general-deberia-alcanzar-los-127-76-pesos-para-2020-coparmex>

En resumen:

Principales hipótesis actuariales	31 Dic. 2019
Tasa de descuento	7.20%
Tasa esperada de incremento salarial	5.00%
Tasa de crecimiento del Salario Mínimo	7.75%

2. Supuestos demográficos

- Tabla de Mortalidad.
EMSSA-09 (Experiencia Mexicana de Seguridad Social del año 2009).
- Invalidez.
EMSSIH-97 (Experiencia Mexicana de Seguridad Social por Invalidez del año 1997).
- Tabla de Rotación AS-2010, ajustada a la experiencia de la empresa. Se solicitó a la empresa, la estadística de empleados al inicio del año, al final del año, altas en el ejercicio, bajas en el ejercicio y motivo de las bajas. Se tomaron estos datos para ajustar la tabla de rotación. Se ocuparon datos de los últimos 6 años (2014 - 2019), conforme a lo siguiente:

	2014	2015	2016	2017	2018	2019	Promedios
a. <i>Empleados Inicio</i>	68	75	74	67	66	66	69.33
b. <i>Altas</i>	9	9	10	9	6	3	7.67
c. <i>Bajas</i>	2	10	17	10	6	2	7.83
d. <i>Final</i>	75	74	67	66	66	67	69.17
e. <i>Pagos</i>	2	10	17	10	0	0	6.5
f=e./c.							
% pagos / #salidas	100%	100%	100%	100%	0%	0%	83.00%
g=c./(a.+b.)							
% salidas	3%	12%	20%	13%	8%	3%	10%
h=b./a.							
% de altas	13%	12%	14%	13%	9%	5%	11%

Se ajustó la tabla de rotación de tal forma que de acuerdo con la estructura de edades de los empleados a la fecha de valuación, se tuviera el mismo número de bajas estimadas.

- Porcentaje de Despido:
20%

e) Ejemplo de valores de supuestos actuariales.

Edad	Fallecimiento		Invalidez	Retiro	Rotación
	Mujer	Hombres			
15	0.000920	0.001720	0.000520	0.000000	0.315792
20	0.000930	0.001970	0.000760	0.000000	0.236844
25	0.000950	0.002300	0.001000	0.000000	0.191926
30	0.000990	0.002740	0.001120	0.000000	0.151090
35	0.001050	0.003320	0.001290	0.000000	0.114339
40	0.001160	0.004110	0.001640	0.000000	0.089838
45	0.001320	0.005170	0.002210	0.000000	0.073503
50	0.001580	0.006610	0.003470	0.000000	0.053086
55	0.001990	0.008590	0.007120	0.000000	0.032668
60	0.002700	0.011310	0.012542	0.000000	0.025400
65	0.003960	0.015120	0.014025	0.999990	0.000000

f) Método de Costeo: Crédito Unitario Proyectado

g) Modelo de Proyecciones. Los resultados se obtuvieron considerando el modelo de valuación actuarial para valorar las obligaciones laborales mediante el Método de Proyecciones Demográficas y Financieras.

h) Población considerada: Grupo Cerrado

3. Información Utilizada

Hemos utilizado la siguiente información que nos proporcionó el Instituto Electoral del Estado de Sinaloa, sin que las hayamos auditado, confiamos en su veracidad y consistencia:

- Maestro de personal de fecha 15 de Noviembre de 2019, correspondiente a la información del personal vigente.
- Información estadística de rotación de personal.
- Políticas de pago para Prima de Antigüedad, Indemnizaciones Legales por Despido y prestaciones generales.
- Información estadística de rotación de personal (2014-2019).
- Manual de Remuneraciones del Personal del Instituto Electoral del Estado de Sinaloa.
- Contrato Individual de Trabajo.
- Ley de los Trabajadores al Servicio del Estado de Sinaloa.

IV. Estadísticas y Gráficas de Personal

a. Estadísticas

1. Datos generales del personal

Dic. 31, 2019

Número de Empleados	67
Edad Promedio	45.76
Antigüedad Promedio	10.43
Salario Base Promedio	30,783
Nómina Anual Base	24,749,532
Beneficios Acumulados	7,909,283
a. Prima de Antigüedad	1,721,900
a.1 Adquirido	1,007,973
a.2 No Adquirido	713,928
b. Indemnización Legal	6,187,383

2. Distribución de Empleados por rango salarial

<i>Salario</i>	<i>Empleados</i>	<i>Edad Prom.</i>	<i>Antig. Prom.</i>
25,000-49,999	67	45.76	10.43
Total	67	45.76	10.43

3. Distribución de Salarios y Antigüedades por Edad

<i>Nómina</i>	<i>Sal. Prom.</i>	<i>Antig. Prom.</i>
123,132	30,783	3.40
61,566	30,783	6.31
246,264	30,783	10.18
584,877	30,783	11.08
430,962	30,783	11.40
338,613	30,783	12.82
153,915	30,783	10.91
61,566	30,783	8.56
61,566	30,783	4.12
2,062,461	30,783	10.43

4. Distribución de Empleados por Edad y Antigüedad

Edad	Antigüedad						Total
	<1	1-4	5-9	10-14	15-19	20-24	
25-29	0	3	1	0	0	0	4
30-34	0	1	1	0	0	0	2
35-39	0	2	2	2	2	0	8
40-44	0	6	2	4	7	0	19
45-49	0	4	1	3	6	0	14
50-54	1	1	2	1	5	1	11
55-59	0	1	1	2	1	0	5
60-64	0	1	0	0	1	0	2
65-69	0	2	0	0	0	0	2
Total	1	21	10	12	22	1	67
Sueldo Prom.	\$30,783	\$30,783	\$30,783	\$30,783	\$30,783	\$30,783	\$30,783

b. Gráficas

1. Número de empleados por Grupo de Edad y Sexo.

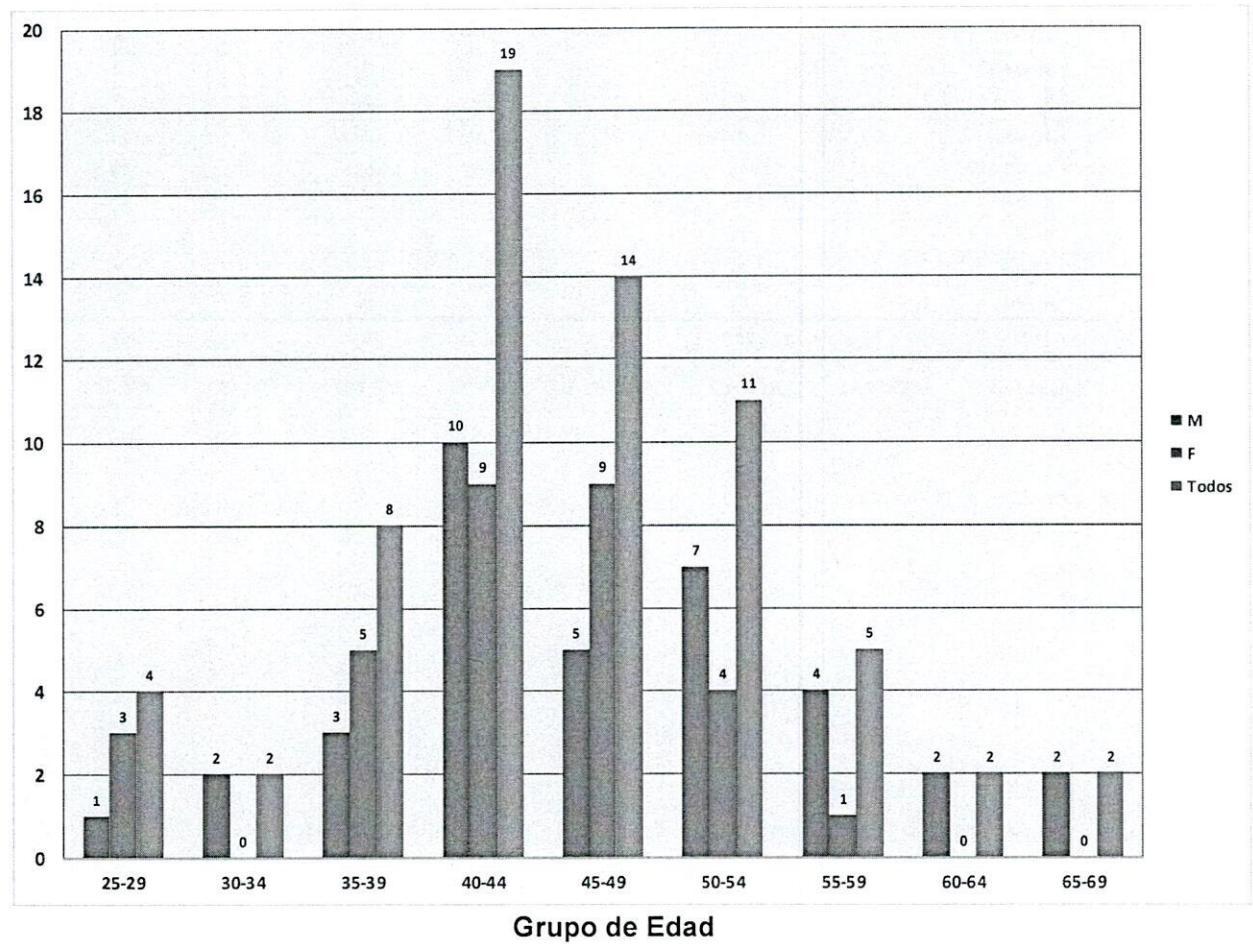

2. Número de empleados por Rango de Antigüedad y Sexo

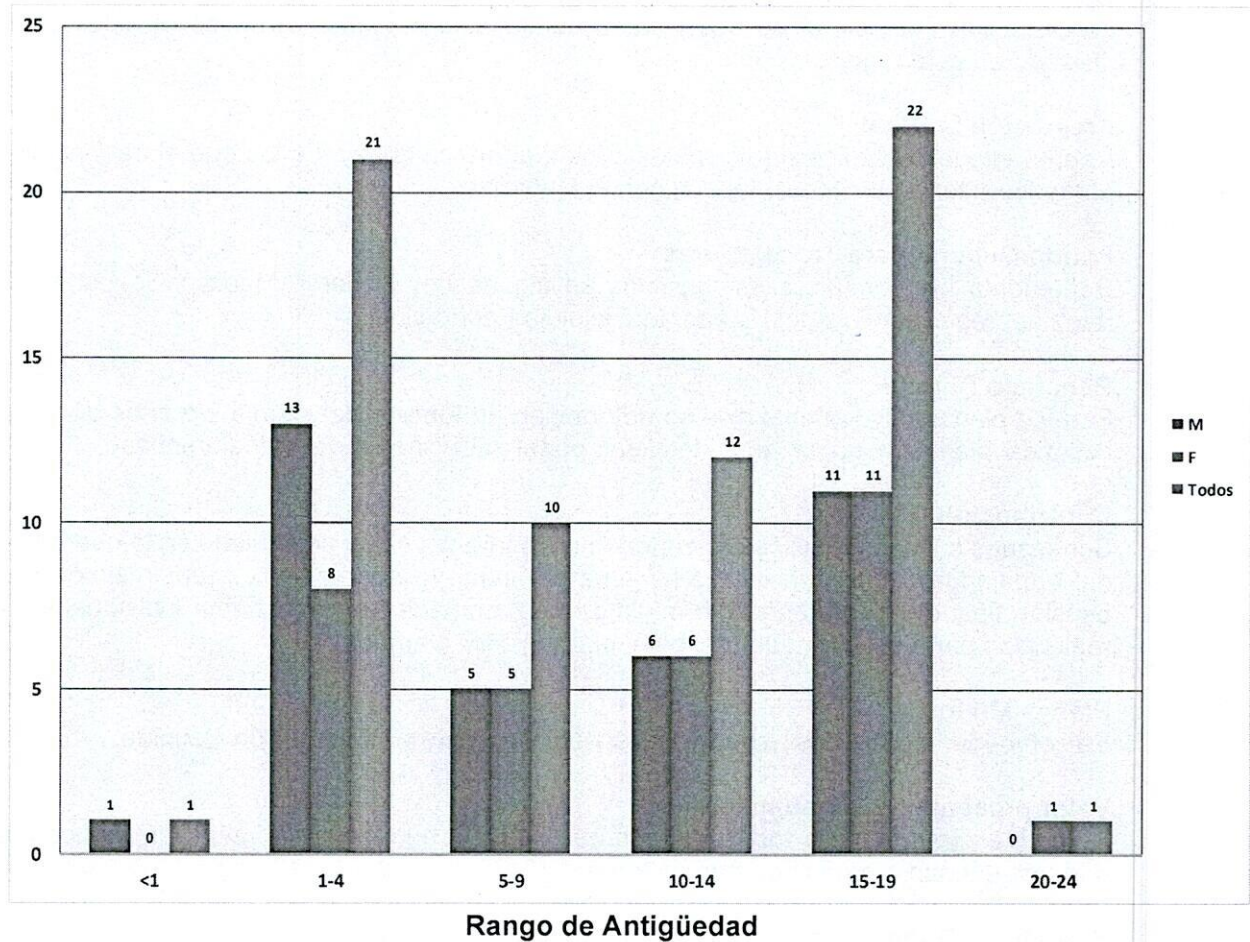

" Explorando nuevas soluciones para tu futuro "

Corporativo City Solution

Av. Jiménez Cantú S/N Lt. 14 Col. Rancho Viejo, Zona Esmeralda, Atizapán

Conn: + (55) 53.08.71.00

[17]

V. Glosario de Términos

Con el objeto de facilitar la interpretación de las cifras que arroja el estudio actuarial de la Ley de Disciplina Financiera, se describen a continuación algunos términos técnicos que se han utilizado en este reporte.

Prestación Laboral

Representa los beneficios adicionales a los que marca la Ley y a los que el trabajador se hace acreedor al tener un vínculo laboral con el Municipio

Fondo General para Trabajadores

Representa los beneficios establecidos en alguna Ley Federal, Municipal o Estatal para los trabajadores al servicio del Estado, Municipio o Federación

Beneficio Definido

Son los planes cuyos beneficios se determinan en función del salario y/o años de servicios; el costo del plan es asumido en su totalidad por el patrocinador del plan (la entidad).

Contribución Definida

Son planes cuyos beneficios dependen únicamente del saldo acumulado en la cuenta individual del trabajador. El plan no otorga ninguna garantía, ya sea sobre los rendimientos o sobre la pensión final otorgada (beneficio mínimo). Las aportaciones a la cuenta individual pueden ser realizadas por el patrocinador del plan, el trabajador o ambos.

Planes Mixtos

Se componen por ambos esquemas Beneficio Definido y Contribución Definida.

Valor presente de las obligaciones

Se define como el costo total estimado que se tiene a la fecha de valuación por los beneficios que una entidad otorga a los trabajadores.

Periodo de Suficiencia

Es tiempo que tarda en extinguirse el fondo constituido para el pago de los beneficios

Contribución

En el caso de planes que están siendo financiados, es el monto que la empresa aporta efectivamente durante un periodo en específico al instrumento de financiamiento.



Anexo 56

Tabulador de Sueldos Instituto Electoral del Estado de Sinaloa

Categoría	Percepciones Ordinarias		Percepciones Extraordinarias		Bruto		Deducciones Fiscales y de Seguridad Social		Neto	
	Mínimo	Máximo	Mínimo	Máximo	Mínimo	Máximo	Mínimo	Máximo	Mínimo	Máximo
Confianza Mandos Medios y Superiores										
Consejera/o Presidente	136,862.00	157,391.00	0.00	0.00	136,862.00	157,391.00	39,996.00	45,995.00	96,866.00	111,396.00
Consejera/o Electoral	96,542.00	111,023.00	0.00	0.00	96,542.00	111,023.00	26,522.00	30,500.00	70,020.00	80,523.00
Secretaria/o Ejecutiva/o	95,908.00	110,294.00	0.00	0.00	95,908.00	110,294.00	26,319.00	30,267.00	69,589.00	80,027.00
Coordinador/a de Administración	76,722.00	88,230.00	0.00	0.00	76,722.00	88,230.00	20,270.00	23,311.00	56,452.00	64,919.00
Coordinador/a de Educación Cívica	65,619.00	75,462.00	0.00	0.00	65,619.00	75,462.00	16,939.00	19,480.00	48,680.00	55,982.00
Coordinador/a de Organización	65,619.00	75,462.00	0.00	0.00	65,619.00	75,462.00	16,939.00	19,480.00	48,680.00	55,982.00
Coordinador/a de Capacitación Electoral	65,619.00	75,462.00	0.00	0.00	65,619.00	75,462.00	16,939.00	19,480.00	48,680.00	55,982.00
Coordinador/a de Prerogativas de Partidos Políticos	65,619.00	75,462.00	0.00	0.00	65,619.00	75,462.00	16,939.00	19,480.00	48,680.00	55,982.00
Titular del Órgano Interno de Control	65,619.00	75,462.00	0.00	0.00	65,619.00	75,462.00	16,939.00	19,480.00	48,680.00	55,982.00
Jefa/e de Presidencia	50,774.00	58,390.00	0.00	0.00	50,774.00	58,390.00	12,141.00	13,962.00	38,633.00	44,428.00
Titular de la Unidad Técnica de Vinculación INE y SPEN	50,774.00	58,390.00	0.00	0.00	50,774.00	58,390.00	12,141.00	13,962.00	38,633.00	44,428.00
Jefa/e de la Unidad de Transparencia	50,774.00	58,390.00	0.00	0.00	50,774.00	58,390.00	12,141.00	13,962.00	38,633.00	44,428.00
Jefa/e de Participación Ciudadana	50,774.00	58,390.00	0.00	0.00	50,774.00	58,390.00	12,141.00	13,962.00	38,633.00	44,428.00
Jefa/e de Comunicación	50,774.00	58,390.00	0.00	0.00	50,774.00	58,390.00	12,141.00	13,962.00	38,633.00	44,428.00
Jefa/e del Área de Archivo	50,774.00	58,390.00	0.00	0.00	50,774.00	58,390.00	12,141.00	13,962.00	38,633.00	44,428.00
Jefa/e Administrativa/o de Zona	50,774.00	58,390.00	0.00	0.00	50,774.00	58,390.00	12,141.00	13,962.00	38,633.00	44,428.00
Jefa/e del Área de Sistemas Informáticos	50,774.00	58,390.00	0.00	0.00	50,774.00	58,390.00	12,141.00	13,962.00	38,633.00	44,428.00
Titular de la Unidad Técnica de lo Contencioso	50,774.00	58,390.00	0.00	0.00	50,774.00	58,390.00	12,141.00	13,962.00	38,633.00	44,428.00
Confianza										
Analista "A"	46,827.00	53,851.00	0.00	0.00	46,827.00	53,851.00	10,823.00	12,446.00	36,004.00	41,405.00
Analista	35,635.00	40,980.00	0.00	0.00	35,635.00	40,980.00	7,532.00	8,662.00	28,103.00	32,318.00
Asistente Técnico	27,483.00	31,605.00	0.00	0.00	27,483.00	31,605.00	5,338.00	6,139.00	22,145.00	25,466.00
Coordinador/a de Educación Cívica del SPEN	28,792.00	34,550.00	0.00	0.00	28,792.00	34,550.00	5,690.00	6,828.00	23,102.00	27,722.00
Coordinador/a de Participación Ciudadana del SPEN	28,792.00	34,550.00	0.00	0.00	28,792.00	34,550.00	5,690.00	6,828.00	23,102.00	27,722.00
Coordinador/a de Organización Electoral del SPEN	28,792.00	34,550.00	0.00	0.00	28,792.00	34,550.00	5,690.00	6,828.00	23,102.00	27,722.00
Coordinador/a de Prerogativas y Partidos Políticos del SPEN	28,792.00	34,550.00	0.00	0.00	28,792.00	34,550.00	5,690.00	6,828.00	23,102.00	27,722.00
Supervisor/a	23,220.00	26,703.00	0.00	0.00	23,220.00	26,703.00	4,272.00	4,913.00	18,948.00	21,790.00
Técnica/o de Educación Cívica del SPEN	24,326.00	29,191.00	0.00	0.00	24,326.00	29,191.00	4,545.00	5,454.00	19,781.00	23,737.00
Técnica/o de Participación Ciudadana del SPEN	24,326.00	29,191.00	0.00	0.00	24,326.00	29,191.00	4,545.00	5,454.00	19,781.00	23,737.00
Técnica/o de Organización Electoral del SPEN	24,326.00	29,191.00	0.00	0.00	24,326.00	29,191.00	4,545.00	5,454.00	19,781.00	23,737.00
Técnica/o de Prerogativas y Partidos Políticos del SPEN	24,326.00	29,191.00	0.00	0.00	24,326.00	29,191.00	4,545.00	5,454.00	19,781.00	23,737.00
Auxiliar	17,509.00	20,135.00	0.00	0.00	17,509.00	20,135.00	2,858.00	3,287.00	14,651.00	16,848.00
Auxiliar "A"	19,176.00	22,052.00	0.00	0.00	19,176.00	22,052.00	3,271.00	3,762.00	15,905.00	18,290.00
Auxiliar Técnica/o	11,061.00	12,720.00	0.00	0.00	11,061.00	12,720.00	1,344.00	1,546.00	9,717.00	11,174.00
Auxiliar de Servicios	7,383.00	8,490.00	0.00	0.00	7,383.00	8,490.00	744.00	856.00	6,639.00	7,634.00
Honorarios										
Supervisor/a	23,220.00	26,703.00	0.00	0.00	23,220.00	26,703.00	3,519.00	4,047.00	19,701.00	22,656.00
Coordinador/a Administrativo/a	11,040.00	12,696.00	0.00	0.00	11,040.00	12,696.00	1,000.00	1,150.00	10,040.00	11,546.00
Coordinador/a Electoral	11,040.00	12,696.00	0.00	0.00	11,040.00	12,696.00	1,000.00	1,150.00	10,040.00	11,546.00
Auxiliar Electoral	6,940.00	7,981.00	0.00	0.00	6,940.00	7,981.00	481.00	553.00	6,459.00	7,428.00
Intendente	3,718.00	4,276.00	0.00	0.00	3,718.00	4,276.00	210.00	242.00	3,508.00	4,034.00
Velador/a	3,718.00	4,276.00	0.00	0.00	3,718.00	4,276.00	210.00	242.00	3,508.00	4,034.00

**Anexo 59****Análítico de Plazas Instituto Electoral del Estado de Sinaloa**

Categoría	Plazas	Sueldo Mensual Bruto	
		Mínimo	Máximo
Consejera/o Presidente	1	136,862.00	157,391.00
Consejera/o Electoral	6	96,542.00	111,023.00
Secretaria/o Ejecutiva/o	1	95,908.00	110,294.00
Coordinador/a de Administración	1	76,722.00	88,230.00
Coordinador/a de Educación Cívica	1	65,619.00	75,462.00
Coordinador/a de Organización	1	65,619.00	75,462.00
Coordinador/a de Capacitación Electoral	1	65,619.00	75,462.00
Coordinador/a de Prerrogativas de Partidos Políticos	1	65,619.00	75,462.00
Titular del Órgano Interno de Control	1	65,619.00	75,462.00
Jefa/e de Presidencia	1	50,774.00	58,390.00
Titular de la Unidad Técnica de Vinculación INE y SPEN	1	50,774.00	58,390.00
Jefa/e de la Unidad de Transparencia	1	50,774.00	58,390.00
Jefa/e de Participación Ciudadana	1	50,774.00	58,390.00
Jefa/e de Comunicación	1	50,774.00	58,390.00
Jefa/e del Área de Archivo	1	50,774.00	58,390.00
Jefa/e Administrativa/o de Zona	2	50,774.00	58,390.00
Jefa/e del Área de Sistemás Informáticos	1	50,774.00	58,390.00
Titular de la Unidad Técnica de lo Contencioso	1	50,774.00	58,390.00
Total Confianza Mandos Medios y Superiores	24		
Analista "A"	4	46,827.00	53,851.00
Analista	14	35,635.00	40,980.00
Asistente Técnico	24	27,483.00	31,605.00
Coordinador/a de Educación Cívica del SPEN	1	28,792.00	34,550.00
Coordinador/a de Participación Ciudadana del SPEN	1	28,792.00	34,550.00
Coordinador/a de Organización Electoral del SPEN	1	28,792.00	34,550.00
Coordinador/a de Prerrogativas y Partidos Políticos del SPEN	1	28,792.00	34,550.00
Supervisor/a	36	23,220.00	26,703.00
Técnica/o de Educación Cívica del SPEN	1	24,326.00	29,191.00
Técnica/o de Participación Ciudadana del SPEN	1	24,326.00	29,191.00
Técnica/o de Organización Electoral del SPEN	1	24,326.00	29,191.00
Técnica/o de Prerrogativas y Partidos Políticos del SPEN	1	24,326.00	29,191.00
Auxiliar	6	17,509.00	20,135.00
Auxiliar "A"	6	19,176.00	22,052.00
Auxiliar Técnica/o	1	11,061.00	12,720.00
Auxiliar de Servicios	2	7,383.00	8,490.00
Total Confianza	101		
Supervisor/a	1	23,220.00	26,703.00
Coordinador/a Administrativo/a	39	11,040.00	12,696.00
Coordinador/a Electoral	39	11,040.00	12,696.00
Auxiliar Electoral	39	6,940.00	7,981.00
Intendente	39	3,718.00	4,276.00
Velador/a	39	3,718.00	4,276.00
Total Honorarios	196		
Total General	321		

Anexo 30: Asignaciones Destinadas a la Anticorrupción
Instituto Electoral del Estado de Sinaloa

Unidad Rresponsable		Proyecto		Monto Total del Proyecto	Estatat	Federal
Clave	Nombre	Clave	Nombre			

No aplica

Anexo 36: Previsión para Atender Daños a Infraestructura Pública Estatal por Desastres Naturales

Instituto Electoral del Estado de Sinaloa

Unidad Rresponsable		Proyecto		Monto Total del Proyecto
Clave	Nombre	Clave	Nombre	

No aplica

Anexo 37: Asignaciones para Combatir Cambio Climático
Instituto Electoral del Estado de Sinaloa

Unidad Rresponsable		Proyecto		Monto Total del Proyecto
Clave	Nombre	Clave	Nombre	

No aplica

Anexo 39: Programas con Recursos Concurrentes
Instituto Electoral del Estado de Sinaloa

Unidad Rresponsable		Proyecto		Monto Total del Proyecto	Estatat	Federal
Clave	Nombre	Clave	Nombre			

No aplica

Anexo 44: Presupuesto Asignado para la Atención de Niñas, Niños, Adolescentes y Jóvenes

Instituto Electoral del Estado de Sinaloa

Unidad Responsable		Proyecto		Monto Total del Proyecto	Personas Beneficiadas					
					Niñez (0-11)		Adolescentes (12-17)		Jóvenes (18-29)	
					Hombre	Mujer	Hombre	Mujer	Hombre	Mujer
21114020201	Instituto Electoral del Estado de Sinaloa	01	Parlamento Infantil Diputada y Diputado por un día	210,255.00	26,433	26,433	-	-	-	-
21114020201	Instituto Electoral del Estado de Sinaloa	02	Consejo Estatal Infantil	157,100.00	26,433	26,433	-	-	-	-
21114020201	Instituto Electoral del Estado de Sinaloa	03	Parlamento Juvenil	85,600.00	-	-	133,731	133,732	297,605	297,606
21114020201	Instituto Electoral del Estado de Sinaloa	04	Elecciones Juveniles Escolares	414,766.00	-	-	1,256	1,257	6,002	6,003
21114020201	Instituto Electoral del Estado de Sinaloa	05	Certamen Estatal de Ensayo Político	488,631.92	-	-	-	-	297,605	297,606
21114020201	Instituto Electoral del Estado de Sinaloa	06	Promoción Editorial	760,524.00	-	-	-	-	900	900
21114020201	Instituto Electoral del Estado de Sinaloa	01	Investigación sobre la Participación Ciudadana	275,000.00	-	-	-	-	500	500
21114020201	Instituto Electoral del Estado de Sinaloa	02	Impulso de la Participación Ciudadana y Fortalecimiento de la Cultura Cívica	947,900.00	-	-	-	-	200	200