

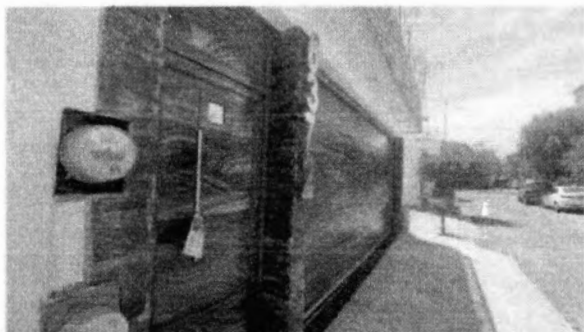

---En la ciudad de Culiacán, Sinaloa, siendo las 12:53 horas del día 17 de abril del año 2026, el suscrito Licenciado René Alejandro Lizárraga Velarde, en mi carácter de Asistente Técnico, adscrito al Instituto Electoral del Estado de Sinaloa, instruido por el Secretario Ejecutivo de este órgano electoral por medio del Acuerdo IEES-SE-001/2026, en relación con la solicitud del ejercicio de las funciones de Oficialía Electoral, realizada por el Partido Acción Nacional, por conducto del Lic. Javier Castillon Quevedo, representante suplente acreditado ante el Consejo General del Instituto Electoral del Estado de Sinaloa; instrucción por la que se comisiona al suscrito a fin de constituirme en el lugar que señala el solicitante, para efectos de dar fe de la supuesta existencia de publicidad indebida de la Senadora Imelda Castro en casas habitación, levantando de ello las constancias que para el efecto correspondan. -----

---Acto seguido, estando en el lugar señalado por el solicitante en su escrito, sito en la Colonia Hacienda de la Mora en la **calle Hacienda del Cacao**, pude observar que en la fachada de 19 (diecinueve) casas habitación de esta calle había volates pegados con cinta adhesiva, haciendo alusión a encuestas donde se menciona a la Senadora Imelda Castro, al Senador Enrique Inzunza, al Presidente Municipal de Culiacán Juan de Dios Gámez y a la Diputada local Teresa Guerra; y además, se especifica que la Senadora Imelda Castro tiene la preferencia en estas encuestas, dentro del partido MORENA. Procedí a levantar testimonio gráfico (fotografías) de lo observado, como se anexa a continuación: -----

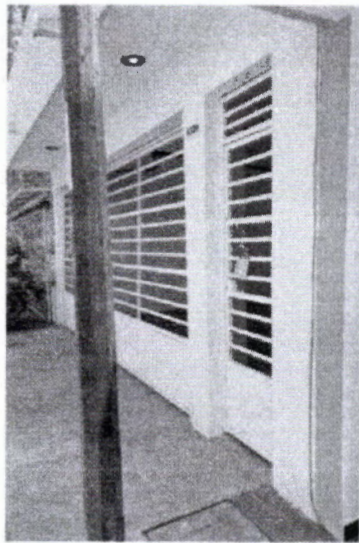



Handwritten blue ink signature and a blue arrow pointing upwards.



Handwritten blue ink signature.

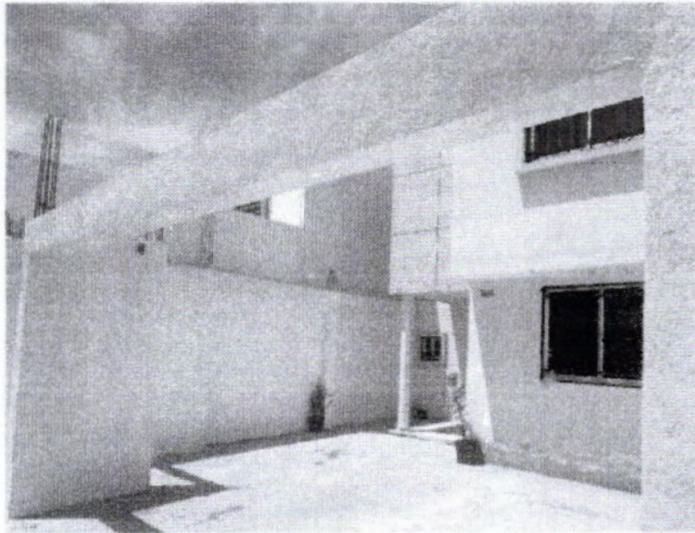

*[Handwritten signature]*

*[Handwritten signature]*

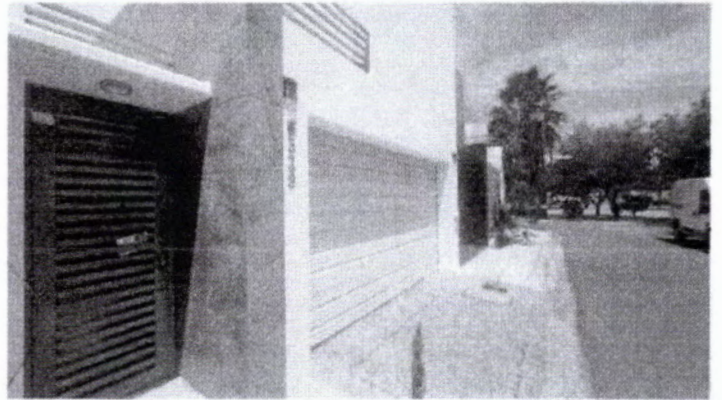
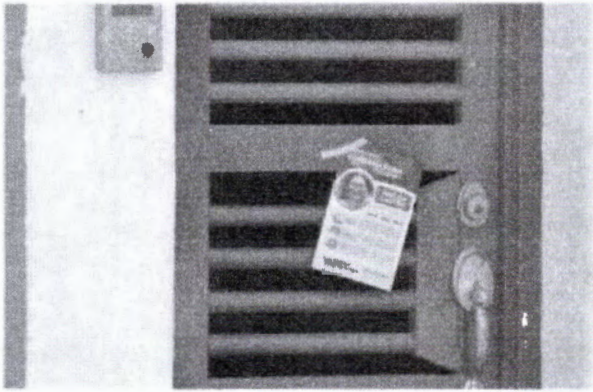

*J*

*[Handwritten signature]*

*J*

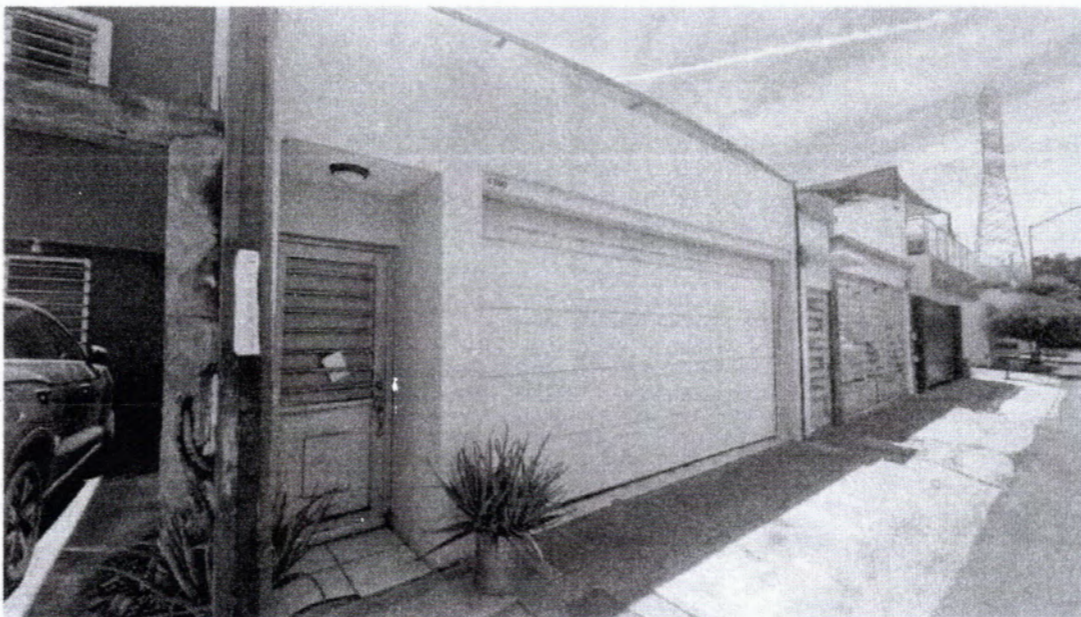
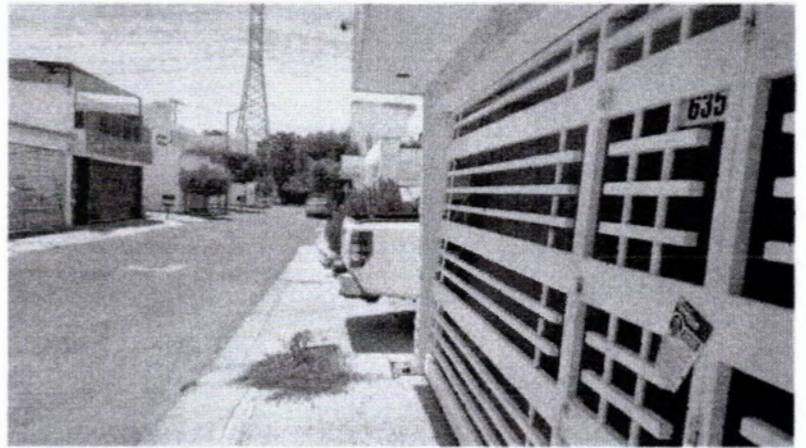
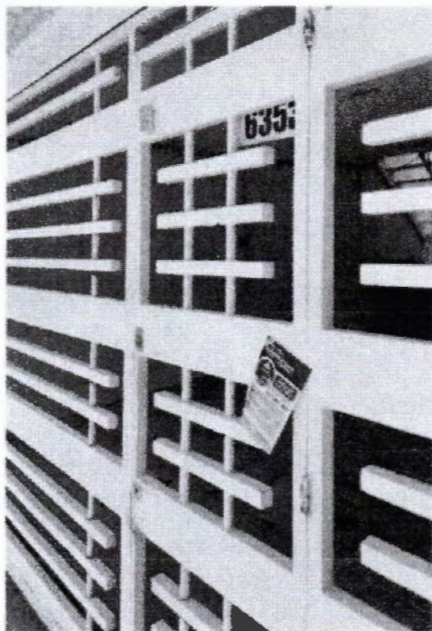
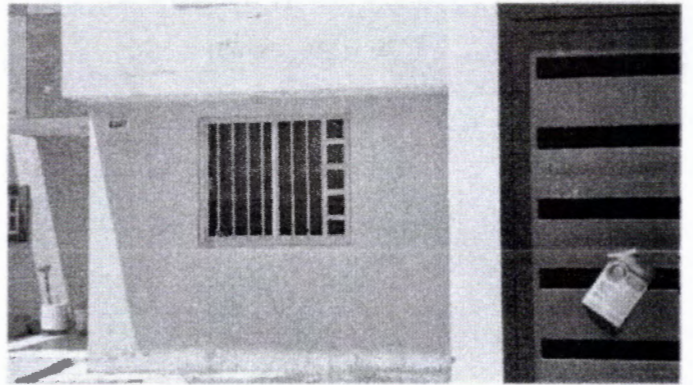

*[Handwritten signature]*

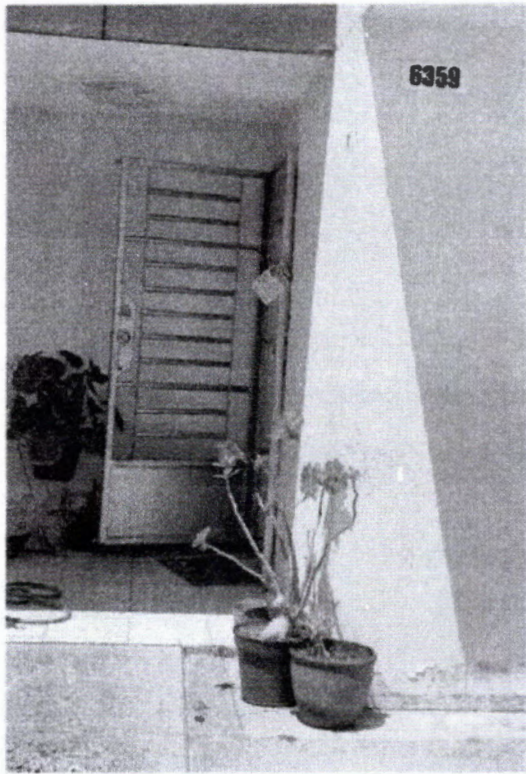

---Acto seguido, estando en el lugar señalado por el solicitante en su escrito, sito en la Colonia Hacienda de la Mora en la **calle Hacienda de los Magueyes** pude observar que en la fachada de 16 (dieciséis) casas habitación de esta calle había volates pegados con cinta adhesiva, con las mismas características mencionadas anteriormente. Procedí a levantar testimonio gráfico (fotografía) de lo observado, como se anexa a continuación: --

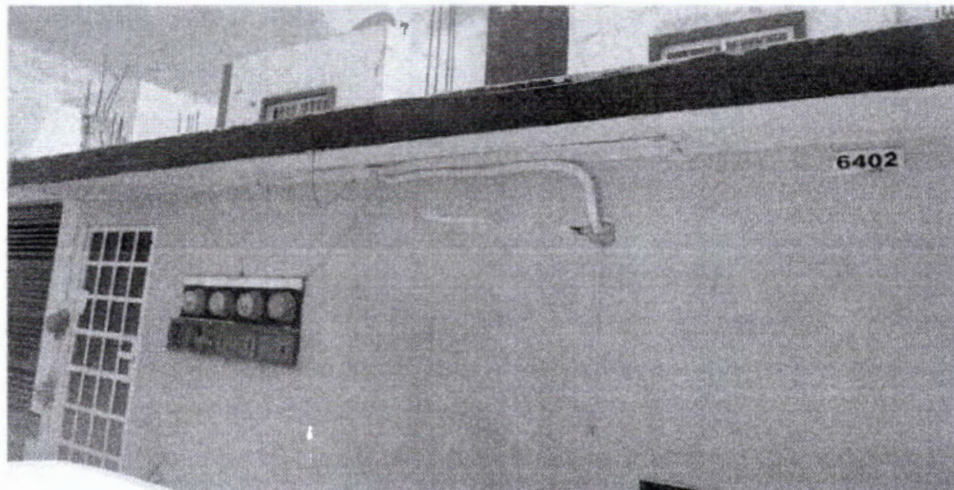

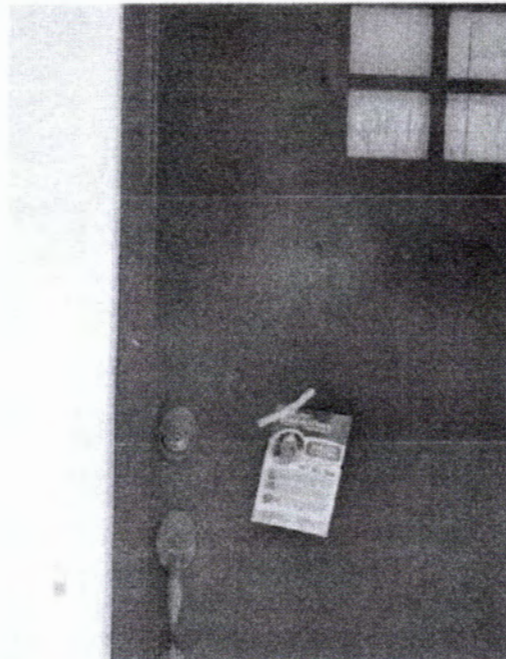
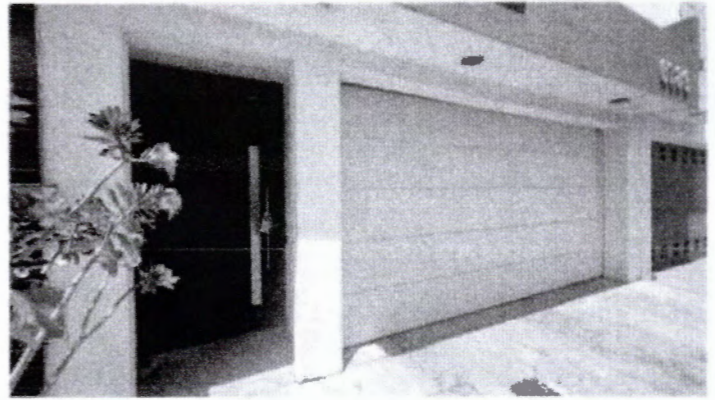
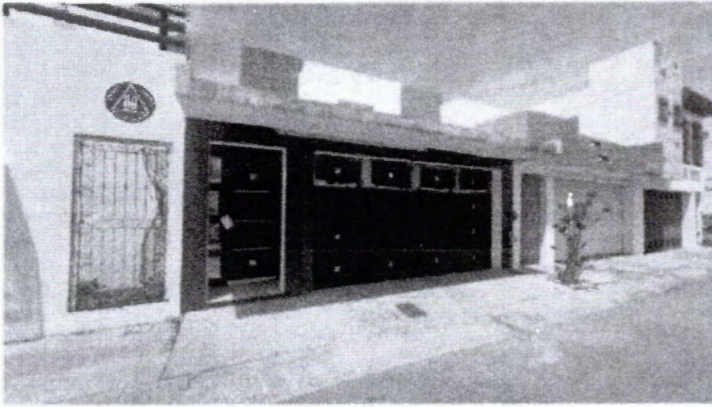

*[Handwritten signature]*  
*[Handwritten mark]*  
*[Handwritten mark]*

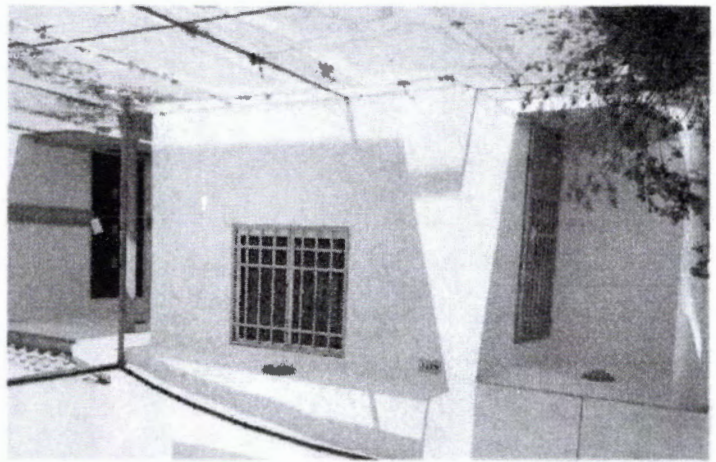
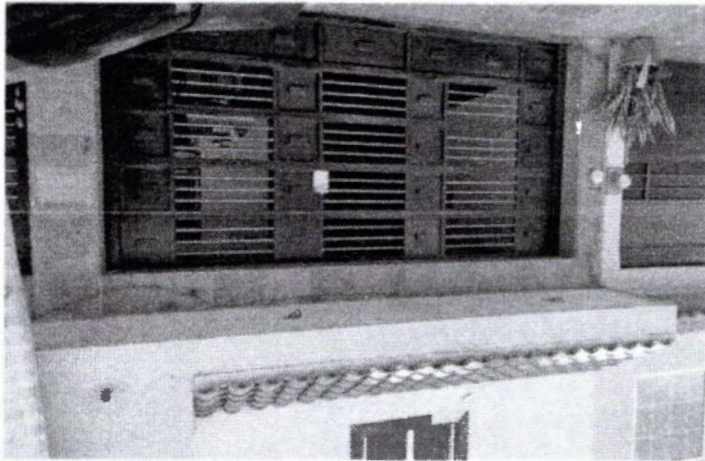
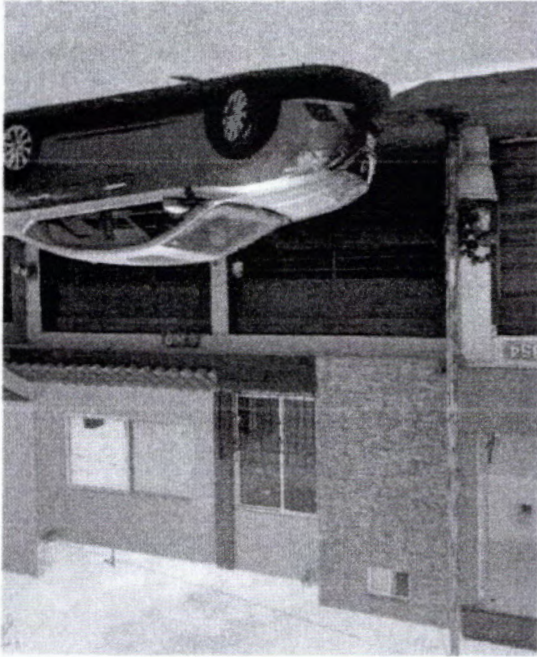

*[Handwritten signature]*

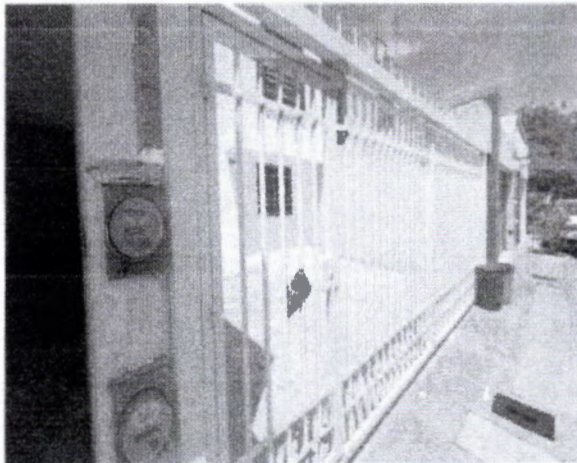
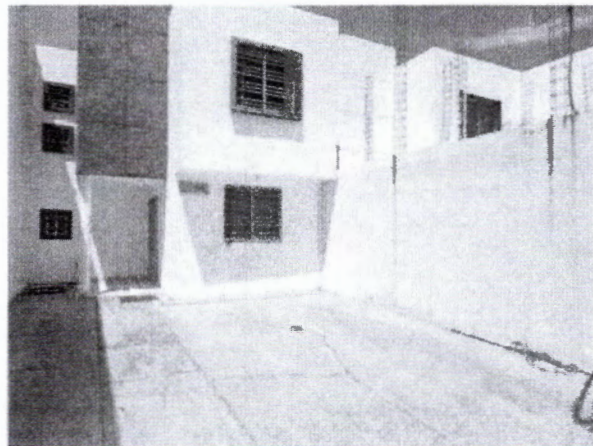
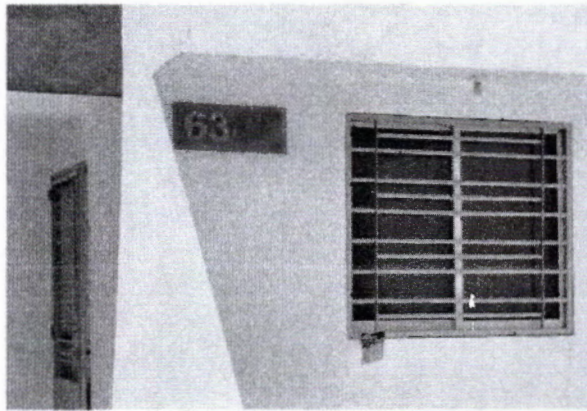
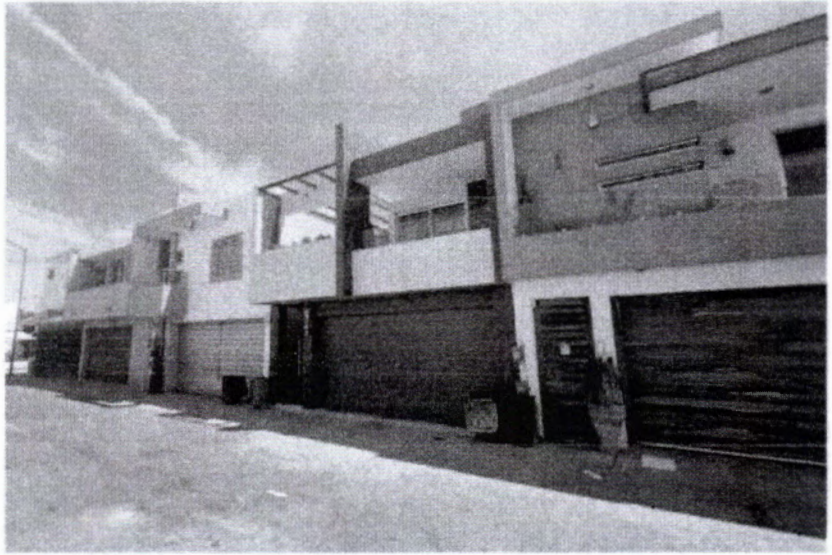

*[Handwritten signature]*



---Acto seguido, por último, estando en el lugar señalado por el solicitante en su escrito, sito en la Colonia Hacienda de la Mora en la calle **Hacienda del Limón Real** pude observar que en la fachada de 14 (catorce) casas habitación de esta calle había volates pegados con cinta adhesiva, con las mismas características mencionadas anteriormente. Procedí a levantar testimonio gráfico (fotografía) de lo observado, como se anexa a continuación: -----



~~Handwritten signature~~  
Handwritten signature

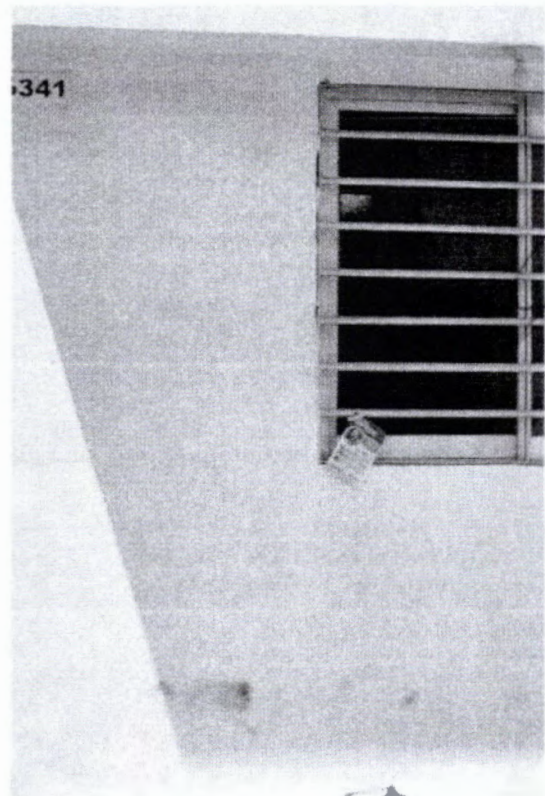
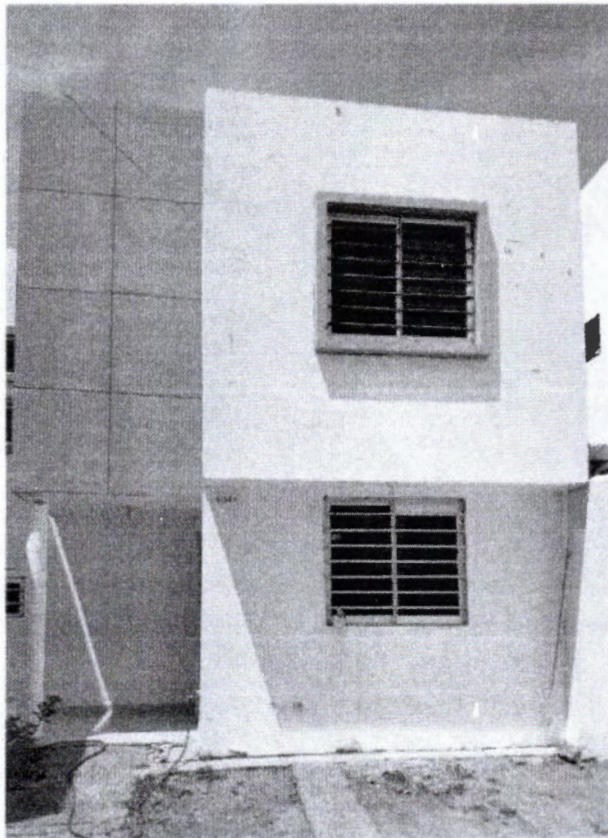

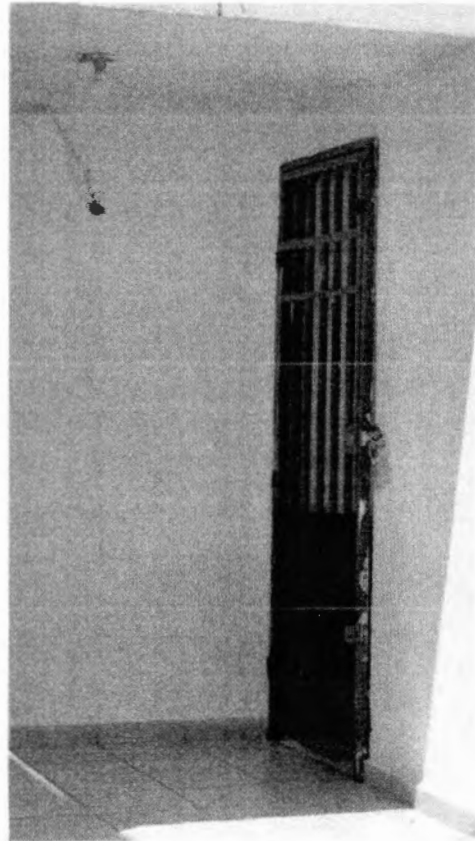
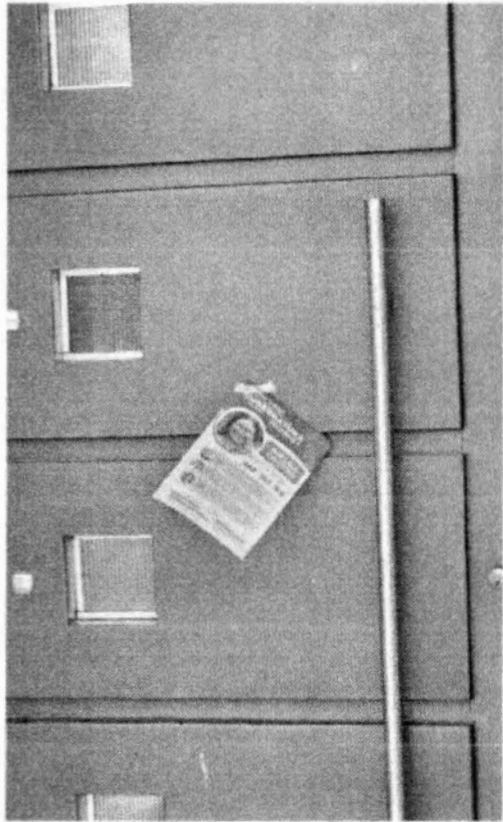

*[Handwritten signature]*  
*[Handwritten signature]*



b

—Hecho lo anterior, se da por concluida la presente diligencia, siendo las 13:23 horas del día en que se actúa. -----

l

  
**LIC. RENÉ ALEJANDRO LIZÁRRAGA VELARDE**  
ASISTENTE TÉCNICO DEL INSTITUTO ELECTORAL  
DEL ESTADO DE SINALOA