

INSTITUTO NACIONAL ELECTORAL  
REGISTRO FEDERAL DE ELECTORES  
COORDINACION DE OPERACION EN CAMPO  
DIRECCION DE CARTOGRAFIA ELECTORAL

SIMBOLOGIA

**LIMITES**  
INTERNACIONAL \_\_\_\_\_  
ESTATAL \_\_\_\_\_  
DISTRITO ELECTORAL FEDERAL \_\_\_\_\_  
MUNICIPAL / DEMARCAION TERRITORIAL \_\_\_\_\_  
SECCIONAL \_\_\_\_\_

**CLAVES GEOELECTORALES**  
DISTRITO ELECTORAL FEDERAL \_\_\_\_\_ **00**  
SECCION \_\_\_\_\_ **0000**  
LOCALIDAD \_\_\_\_\_ 0000

**VIAS DE COMUNICACION**  
AUTOPISTA \_\_\_\_\_  
PAVIMENTADA \_\_\_\_\_  
TERRACERIA \_\_\_\_\_  
BRECHA \_\_\_\_\_  
VEREDA \_\_\_\_\_  
VIA DE FERROCARRIL \_\_\_\_\_

**CABECERAS**  
CAPITAL DEL ESTADO \_\_\_\_\_ ★  
MUNICIPIO / DEMARCAION TERRITORIAL \_\_\_\_\_ ●  
JUNTA LOCAL EJECUTIVA, DISTRITAL EJECUTIVA \_\_\_\_\_ ○

**POBLACIONES**  
LOCALIDAD URBANA \_\_\_\_\_  
LOCALIDAD RURAL CON AMANZANAMIENTO DEFINIDO \_\_\_\_\_  
LOCALIDAD RURAL \_\_\_\_\_  
LOCALIDAD RURAL CABECERA DE SECCION \_\_\_\_\_  
LOCALIDAD RURAL INHABILITADA \_\_\_\_\_

**NOMENCLATURA POBLACIONES**  
LOCALIDAD URBANA \_\_\_\_\_ 0001 CIUDAD DE MEXICO  
LOCALIDAD RURAL \_\_\_\_\_ 0002 LAS FLORES  
LOCALIDAD RURAL ETIQUETA DE SECCION \_\_\_\_\_ 000

**HIDROGRAFIA**  
LAGO, LAGUNA O PRESA \_\_\_\_\_  
RIO, ARROYO O CANAL \_\_\_\_\_

**AEROPUERTO**  
INTERNACIONAL \_\_\_\_\_  
LOCAL \_\_\_\_\_  
AEROPISTA / HELIPUERTO \_\_\_\_\_

**ABREVIATURA / OTROS**  
DEMARCACION TERRITORIAL (CIUDAD DE MEXICO) \_\_\_\_\_ DT  
AREA DE AMPLIACION \_\_\_\_\_

UBICACION DEL MUNICIPIO / DT EN LA ENTIDAD



INDICE DE ARMADO

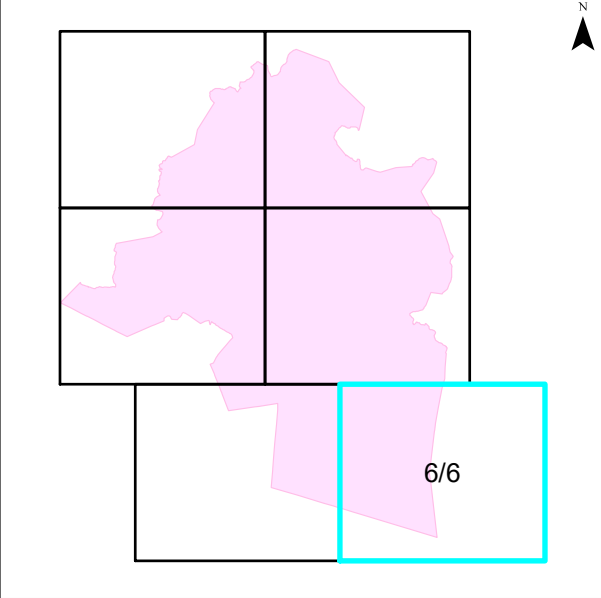

1:50,000  
1 cm = 500 metros

CARTA ELECTORAL MUNICIPAL  
IDENTIFICACION ELECTORAL

NOMBRE ENTIDAD: \_\_\_\_\_ CVE ENTIDAD: **25**  
**SINALOA**  
DISTRITO ELECTORAL FEDERAL  
**04**  
NOMBRE MUNICIPIO / DEMARCAION TERRITORIAL: \_\_\_\_\_ CVE MUNICIPIO / DT: **007**  
**CHOIX**  
TOTAL SECCIONES: **69**

AUTORIZO

ING. EDUARDO FIERRO BARRAZA

VOCAL ESTATAL DEL R.F.E.

FECHA DE EMISION: 14 DE SEPTIEMBRE DE 2023

PROYECCION CARTOGRAFICA: UTM - ZONA 13 DATUM: WGS84

FUENTE: INE / RFE / DCE CENEF2017WGS84\_140003