

INSTITUTO NACIONAL ELECTORAL  
REGISTRO FEDERAL DE ELECTORES  
COORDINACIÓN DE OPERACIÓN EN CAMPO  
DIRECCIÓN DE CARTOGRAFÍA ELECTORAL

SIMBOLOGÍA

**LIMITES**  
INTERNACIONAL \_\_\_\_\_  
ESTATAL \_\_\_\_\_  
DISTRITO ELECTORAL FEDERAL \_\_\_\_\_  
MUNICIPAL / DEMARCACIÓN TERRITORIAL \_\_\_\_\_  
SECCIONAL \_\_\_\_\_

**CLAVES GEOELECTORALES**  
DISTRITO ELECTORAL FEDERAL \_\_\_\_\_ **00**  
SECCION \_\_\_\_\_ **0000**  
LOCALIDAD \_\_\_\_\_ 0000

**VIAS DE COMUNICACION**  
AUTOPISTA \_\_\_\_\_  
PAVIMENTADA \_\_\_\_\_  
TERRACERIA \_\_\_\_\_  
BRECHA \_\_\_\_\_  
VEREDA \_\_\_\_\_  
VIA DE FERROCARRIL \_\_\_\_\_

**CABECERAS**  
CAPITAL DEL ESTADO \_\_\_\_\_ ★  
MUNICIPIO / DEMARCACIÓN TERRITORIAL \_\_\_\_\_ ●  
JUNTA LOCAL EJECUTIVA, DISTRITAL EJECUTIVA \_\_\_\_\_ ○

**POBLACIONES**  
LOCALIDAD URBANA \_\_\_\_\_  
LOCALIDAD RURAL CON AMANZANAMIENTO DEFINIDO \_\_\_\_\_  
LOCALIDAD RURAL \_\_\_\_\_  
LOCALIDAD RURAL CABECERA DE SECCION \_\_\_\_\_  
LOCALIDAD RURAL INHABILITADA \_\_\_\_\_

**NOMENCLATURA POBLACIONES**  
LOCALIDAD URBANA \_\_\_\_\_ 0001 CIUDAD DE MEXICO  
LOCALIDAD RURAL \_\_\_\_\_ 0002 LAS FLORES  
LOCALIDAD RURAL ETIQUETA DE SECCION \_\_\_\_\_ 0003

**HIDROGRAFIA**  
LAGO, LAGUNA O PRESA \_\_\_\_\_  
RIO, ARROYO O CANAL \_\_\_\_\_

**AEROPUERTO**  
INTERNACIONAL \_\_\_\_\_  
LOCAL \_\_\_\_\_  
AEROPISTA / HELIPUERTO \_\_\_\_\_

**ABREVIATURA / OTROS**  
DEMARCACIÓN TERRITORIAL (CIUDAD DE MEXICO) \_\_\_\_\_ DT  
AREA DE AMPLIACIÓN \_\_\_\_\_

UBICACION DEL MUNICIPIO / DT EN LA ENTIDAD



INDICE DE ARMADO

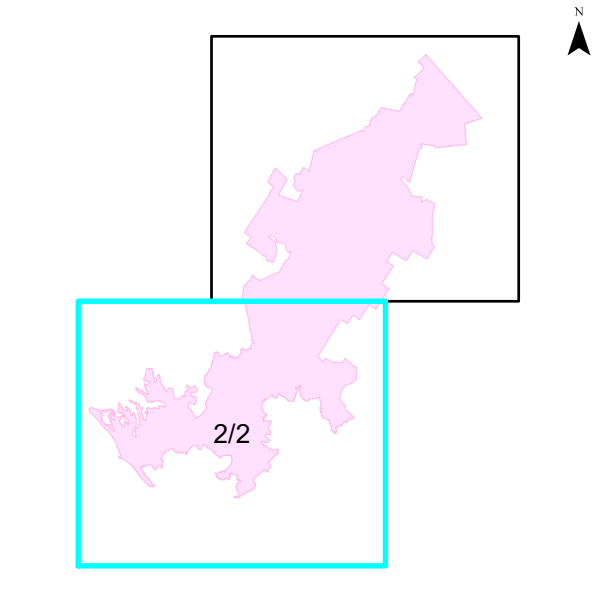

1:50,000  
1 cm = 500 metros

CARTA ELECTORAL MUNICIPAL  
IDENTIFICACION ELECTORAL

NOMBRE ENTIDAD: \_\_\_\_\_ CVE ENTIDAD: **25**  
DISTRITO ELECTORAL FEDERAL: **02, 03, 04**  
NOMBRE MUNICIPIO / DEMARCACIÓN TERRITORIAL: **JUAN JOSE RIOS** CVE MUNICIPIO / DT: **020**  
TOTAL SECCIONES: **57**

AUTORIZO

ING. EDUARDO FIERRO BARRAZA  
VOCALES ESTATAL DEL R.F.E.  
FECHA DE CONFECCIÓN: 10 DE NOVIEMBRE DE 2023  
PROYECCIÓN CARTOGRAFICA: UTM - ZONA 13 DATUM: WGS84  
FUENTE: INE / RFE / DCE CENAFR2023AG0302\_19123