

INSTITUTO NACIONAL ELECTORAL
REGISTRO FEDERAL DE ELECTORES
COORDINACION DE OPERACION EN CAMPO
DIRECCION DE CARTOGRAFIA ELECTORAL

SIMBOLOGIA

LIMITES	
INTERNACIONAL	-----
ESTATAL	=====
DISTRITO ELECTORAL FEDERAL	=====
MUNICIPAL / DEMARCAION TERRITORIAL	-----
SECCIONAL	-----

CLAVES GEOELECTORALES	
DISTRITO ELECTORAL FEDERAL	00
SECCION	0000
LOCALIDAD	0000

VIAS DE COMUNICACION	
AUTOPISTA	=====
PAVIMENTADA	=====
TERRACERIA	=====
BRECHA	-----
VEREDA	-----
VIA DE FERROCARRIL	+++++

CABECERAS	
CAPITAL DEL ESTADO	★
MUNICIPIO / DEMARCAION TERRITORIAL	●
JUNTA LOCAL EJECUTIVA, DISTRITAL EJECUTIVA	○

POBLACIONES	
LOCALIDAD URBANA	=====
LOCALIDAD RURAL CON AMANZANAMIENTO DEFINIDO	=====
LOCALIDAD RURAL	=====
LOCALIDAD RURAL CABECERA DE SECCION	=====
LOCALIDAD RURAL INHABILITADA	=====

NOMENCLATURA POBLACIONES	
LOCALIDAD URBANA	0001 CIUDAD DE MEXICO
LOCALIDAD RURAL	0002 LAS FLORES
LOCALIDAD RURAL ETIQUETA DE SECCION	000

HIDROGRAFIA	
LAGO, LAGUNA O PRESA	=====
RIO, ARROYO O CANAL	=====

AEROPUERTO	
INTERNACIONAL	=====
LOCAL	=====
AEROPISTA / HELIPUERTO	=====

ABREVIATURA / OTROS	
DEMARCACION TERRITORIAL (CIUDAD DE MEXICO)	DT
AREA DE AMPLIACION	=====

UBICACION DEL MUNICIPIO / DT EN LA ENTIDAD



INDICE DE ARMADO

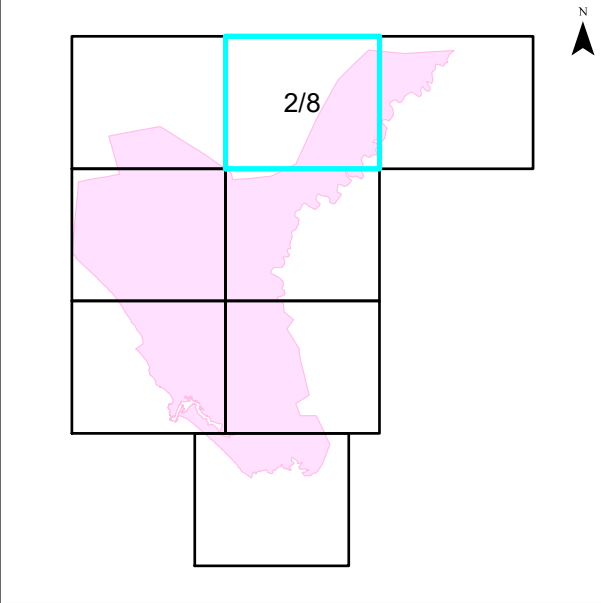

1:40,000
1 cm = 400 metros

CARTA ELECTORAL MUNICIPAL
IDENTIFICACION ELECTORAL

NOMBRE ENTIDAD:	CVE ENTIDAD:
SINALOA	25
DISTRITO ELECTORAL FEDERAL	
01, 06	
NOMBRE MUNICIPIO / DEMARCAION TERRITORIAL:	CVE MUNICIPIO / DT:
MAZATLAN	012
TOTAL SECCIONES:	525

AUTORIZO

ING. EDUARDO FIERRO BARRAZA
VOCA ESTATAL DEL RFE
FECHA DE EMISION: 14 DE SEPTIEMBRE DE 2023
PROYECCION CARTOGRAFICA: UTM - ZONA 13 DATUM: WGS84
FUENTE: INE / RFE / DCE