

INSTITUTO NACIONAL ELECTORAL
REGISTRO FEDERAL DE ELECTORES
COORDINACION DE OPERACION EN CAMPO
DIRECCION DE CARTOGRAFIA ELECTORAL

SIMBOLOGIA

LIMITES
INTERNACIONAL _____
ESTATAL _____
DISTRITO ELECTORAL FEDERAL _____
MUNICIPAL / DEMARACION TERRITORIAL _____
SECCIONAL _____

CLAVES GEOELECTORALES
DISTRITO ELECTORAL FEDERAL _____ **00**
SECCION _____ **0000**
LOCALIDAD _____ 0000

VIAS DE COMUNICACION
AUTOPISTA _____
PAVIMENTADA _____
TERRACERIA _____
BRECHA _____
VEREDA _____
VIA DE FERROCARRIL _____

CABECERAS
CAPITAL DEL ESTADO _____ ★
MUNICIPIO / DEMARACION TERRITORIAL _____ ●
JUNTA LOCAL EJECUTIVA, DISTRITAL EJECUTIVA _____ ○

POBLACIONES
LOCALIDAD URBANA _____
LOCALIDAD RURAL CON AMANZANAMIENTO DEFINIDO _____
LOCALIDAD RURAL _____
LOCALIDAD RURAL CABECERA DE SECCION _____
LOCALIDAD RURAL INHABILITADA _____

NOMENCLATURA POBLACIONES
LOCALIDAD URBANA _____ 0001 CIUDAD DE MEXICO
LOCALIDAD RURAL _____ 0002 LAS FLORES
LOCALIDAD RURAL ETIQUETA DE SECCION _____ 000

HIDROGRAFIA
LAGO, LAGUNA O PRESA _____
RIO, ARROYO O CANAL _____

AEROPUERTO
INTERNACIONAL _____
LOCAL _____
AEROPISTA / HELIPUERTO _____

ABREVIATURA / OTROS
DEMARCACION TERRITORIAL (CIUDAD DE MEXICO) _____ DT
AREA DE AMPLIACION _____

UBICACION DEL MUNICIPIO / DT EN LA ENTIDAD



INDICE DE ARMADO

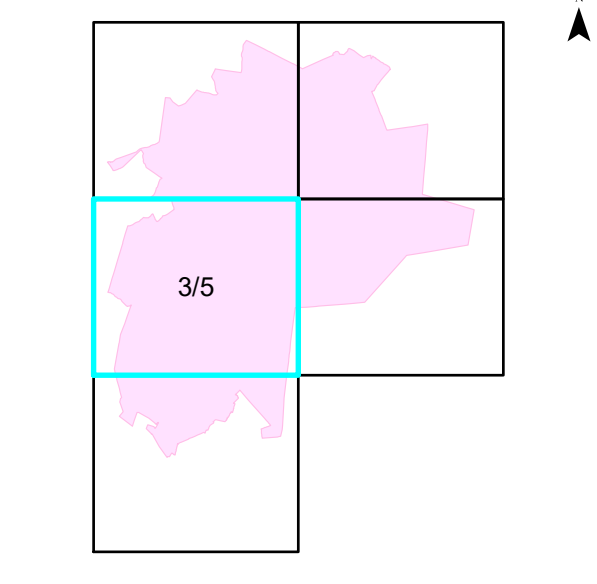

1:60,000

1 cm = 600 metros

CARTA ELECTORAL MUNICIPAL IDENTIFICACION ELECTORAL

NOMBRE ENTIDAD: _____ CVE ENTIDAD: _____
SINALOA **25**
DISTRITO ELECTORAL FEDERAL _____
04
NOMBRE MUNICIPIO / DEMARACION TERRITORIAL: _____ CVE MUNICIPIO / DT: _____
EL FUERTE **010**
TOTAL SECCIONES: **164**

AUTORIZO

ING. EDUARDO FIERRO BARRAZA
VOCALE ESTATAL DEL R.F.E.
FECHA DE CONFECCION: 10 DE NOVIEMBRE DE 2023
PROYECCION CARTOGRAFICA: UTM - ZONA 13 DATUM: WGS84
FUENTE: INE / RFE / DCE CENEP2015AG03X3_19123