

INSTITUTO NACIONAL ELECTORAL
REGISTRO FEDERAL DE ELECTORES
COORDINACION DE OPERACION EN CAMPO
DIRECCION DE CARTOGRAFIA ELECTORAL

SIMBOLOGIA

LIMITES
INTERNACIONAL
ESTATAL
DISTRITO ELECTORAL LOCAL
MUNICIPAL / DEMARCAION TERRITORIAL
SECCIONAL
MANZANA (LOCALIDAD URBANA, LOCALIDAD RURAL)

CLAVES GEOELECTORALES
SECCION 0000
LOCALIDAD (0000)
MANZANA (0000)

VIAS DE COMUNICACION
AUTOPISTA / PAVIMENTADA
TERRACERIA
BRECHA
VEREDA
VIA DE FERROCARRIL

SEDE DE GOBIERNO
CAPITAL DEL ESTADO
MUNICIPIO / DEMARCAION TERRITORIAL

HIDROGRAFIA
LAGO, LAGUNA O PRESA
RIO, ARROYO O CANAL

POBLACIONES
LOCALIDAD RURAL
LOCALIDAD RURAL CABECERA DE SECCION
LOCALIDAD RURAL INHABILITADA

SERVICIOS
IGLESIA
ESCUELA
ASISTENCIA MEDICA
MERCADO
OFICINA MUNICIPAL / OFICINA DE ALCALDIA (CDMX)
AEROPUERTO
ESTACION DEL METRO
PLAZA / MONUMENTO
CEMENTERIO
PUENTE PEATONAL AEREO Y SUBTERRANEO
PUENTE VEHICULAR AEREO Y SUBTERRANEO
AREA VERDE
CAMELLON CON AREA VERDE O ADOQUIN
JUNTA LOCAL EJECUTIVA, DISTRITAL EJECUTIVA

ABREVIATURA / OTROS
DEMARCACION TERRITORIAL (CIUDAD DE MEXICO)
AREA DE AMPLIACION

UBICACION DEL DISTRITO EN LA ENTIDAD



INDICE DE ARMADO

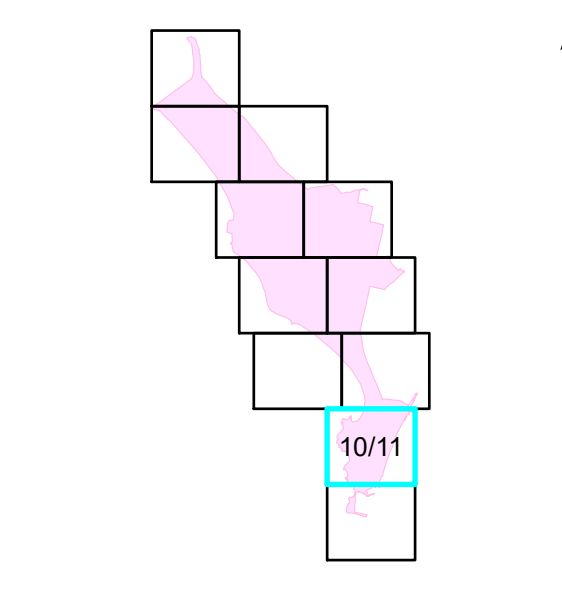

1:4,000

1 cm = 40 metros

PLANO URBANO SECCIONAL IDENTIFICACION ELECTORAL

NOMBRE ENTIDAD: SINALOA
DISTRITO ELECTORAL LOCAL: 21
NOMBRE MUNICIPIO / DEMARCAION TERRITORIAL: MAZATLAN
NOMBRE LOCALIDAD: MAZATLAN
CVE ENTIDAD: 25
CVE MUNICIPIO / DT: 012
CVE LOCALIDAD: 0001

AUTORIZO
ING. EDUARDO FIERRO BARRAZA
VOCAL ESTATAL DEL IFE
FECHA DE CORTE: 14 DE DICIEMBRE DE 2022
PROYECCION CARTOGRAFICA: UTM - ZONA 13
DATUM: WGS84
FUENTE: INE / IFE / DCE
PUSDL2022010001M01011_141222