

- LIMITES**
- INTERNACIONAL
 - ESTATAL
 - DISTRITO ELECTORAL LOCAL
 - MUNICIPAL / DEMARCAACION TERRITORIAL
 - SECCIONAL
 - MANZANA (LOCALIDAD URBANA, LOCALIDAD RURAL)
- CLAVES GEOELECTORALES**
- SECCION 0000
 - LOCALIDAD 0000
 - MANZANA 0000
- VIAS DE COMUNICACION**
- AUTOPISTA / PAVIMENTADA
 - TERRACERIA
 - BRECHA
 - VEREDA
 - VIA DE FERROCARRIL
- SEDE DE GOBIERNO**
- CAPITAL DEL ESTADO
 - MUNICIPIO / DEMARCAACION TERRITORIAL
- HIDROGRAFIA**
- LAGO, LAGUNA O PRESA
 - RIO, ARROYO O CANAL
- POBLACIONES**
- LOCALIDAD RURAL
 - LOCALIDAD RURAL CABECERA DE SECCION
 - LOCALIDAD RURAL INHABILITADA
- SERVICIOS**
- IGLESIA
 - ESCUELA
 - ASISTENCIA MEDICA
 - MERCADO
 - OFICINA MUNICIPAL / OFICINA DE ALCALDIA (CDMX)
 - AEROPUERTO
 - ESTACION DEL METRO
 - PLAZA / MONUMENTO
 - CEMENTERIO
 - PUENTE PEATONAL AEREO Y SUBTERRANEO
 - PUENTE VEHICULAR AEREO Y SUBTERRANEO
 - AREA VERDE
 - CAMELLON CON AREA VERDE O ADOQUIN
 - JUNTA LOCAL EJECUTIVA, DISTRITAL EJECUTIVA
- ABREVIATURA / OTROS**
- DEMARCACION TERRITORIAL (CIUDAD DE MEXICO)
 - AREA DE AMPLIACION

UBICACION DEL DISTRITO EN LA ENTIDAD

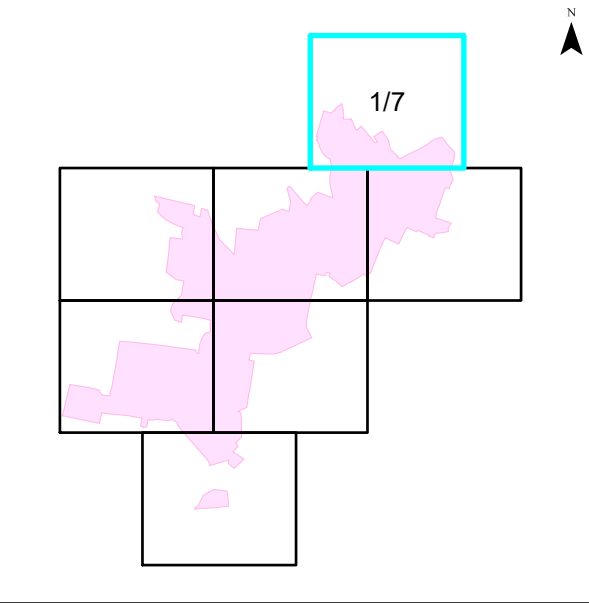

INDICE DE ARMADO



1:4,000

1 cm = 40 metros

PLANO URBANO SECCIONAL
IDENTIFICACION ELECTORAL

NOMBRE ENTIDAD: **SINALOA** CVE ENTIDAD: **25**
DISTRITO ELECTORAL LOCAL: **12**
NOMBRE MUNICIPIO / DEMARCAACION TERRITORIAL: **CULIACAN** CVE MUNICIPIO / DT: **006**
NOMBRE LOCALIDAD: **CULIACAN DE ROSALES** CVE LOCALIDAD: **0001**