



INSTITUTO NACIONAL ELECTORAL
REGISTRO FEDERAL DE ELECTORES
COORDINACION DE OPERACION EN CAMPO
DIRECCION DE CARTOGRAFIA ELECTORAL

SIMBOLOGIA

LIMITES	
INTERNACIONAL	-----
ESTATAL	-----
DISTRITO ELECTORAL LOCAL	-----
MUNICIPAL / DEMARCACION TERRITORIAL	-----
SECCIONAL	-----
MANZANA (LOCALIDAD URBANA, LOCALIDAD RURAL)	-----

CLAVES GEOELECTORALES	
SECCION	0000
LOCALIDAD	(0000)
MANZANA	(0000)

VIAS DE COMUNICACION	
AUTOPISTA / PAVIMENTADA	=====
TERRACERIA	=====
BRECHA	-----
VEREDA	-----
VIA DE FERROCARRIL	-----

SEDE DE GOBIERNO	
CAPITAL DEL ESTADO	★
MUNICIPIO / DEMARCACION TERRITORIAL	●

HIDROGRAFIA	
LAGO, LAGUNA O PRESA	=====
RIO, ARROYO O CANAL	=====

POBLACIONES	
LOCALIDAD RURAL	▲
LOCALIDAD RURAL CABECERA DE SECCION	▲
LOCALIDAD RURAL INHABILITADA	▲

SERVICIOS	
IGLESIA	=====
ESCUELA	=====
ASISTENCIA MEDICA	=====
MERCADO	=====
OFICINA MUNICIPAL / OFICINA DE ALCALDIA (CDMX)	=====
AEROPUERTO	=====
ESTACION DEL METRO	=====
PLAZA / MONUMENTO	=====
CEMENTERIO	=====
PUENTE PEATONAL AEREO Y SUBTERRANEO	=====
PUENTE VEHICULAR AEREO Y SUBTERRANEO	=====
AREA VERDE	=====
CAMELLON CON AREA VERDE O ADOQUIN	=====
JUNTA LOCAL EJECUTIVA, DISTRITAL EJECUTIVA	=====

ABREVIATURA / OTROS	
DEMARCACION TERRITORIAL (CIUDAD DE MEXICO)	DT
AREA DE AMPLIACION	=====

UBICACION DEL DISTRITO EN LA ENTIDAD

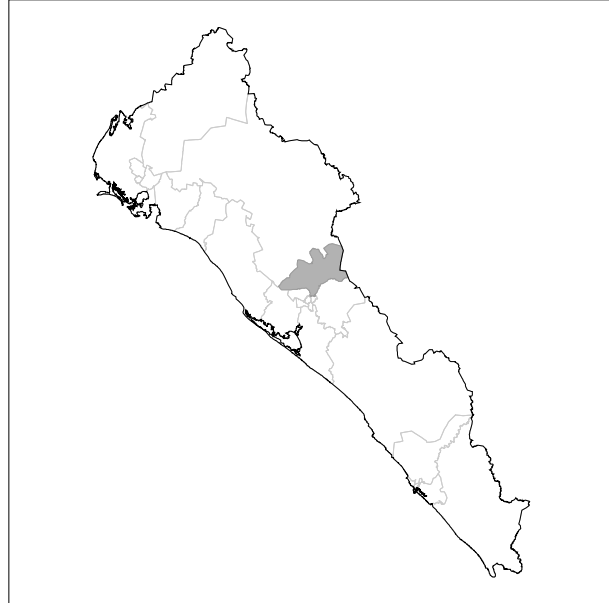

INDICE DE ARMADO

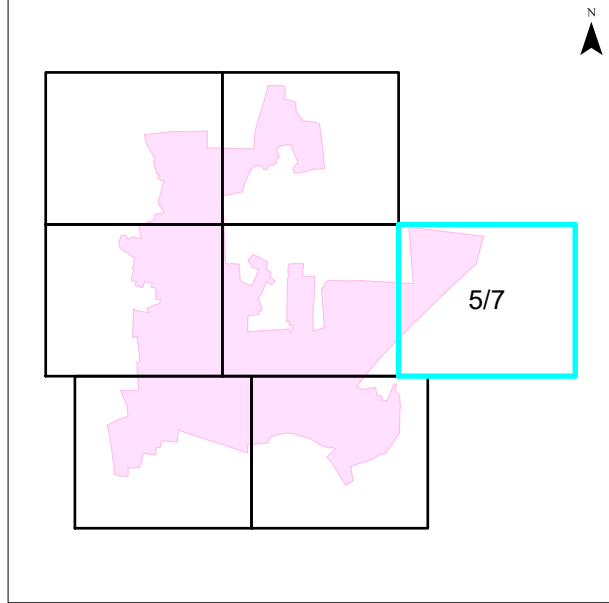

1:4,000
1 cm = 40 metros

PLANO URBANO SECCIONAL
IDENTIFICACION ELECTORAL

NOMBRE ENTIDAD:	CVE ENTIDAD:
SINALOA	25
DISTRITO ELECTORAL LOCAL	
11	
NOMBRE MUNICIPIO / DEMARCACION TERRITORIAL:	CVE MUNICIPIO / DT:
CULIACAN	006
NOMBRE LOCALIDAD:	CVE LOCALIDAD:
CULIACAN DE ROSALES	0001

AUTORIZO
ING. EDUARDO FIERRO BARRAZA
VOCAL ESTATAL DEL R.F.E.
FECHA DE CORTE: 14 DE DICIEMBRE DE 2022
PROYECCION CARTOGRAFICA UTM - ZONA 13 DATUM WGS84
FUENTE: INE / RFE / DCE PLASOL2110000110001141222