

“Construyamos con todas las voces”

Feria de la Democracia Incluyente 2026

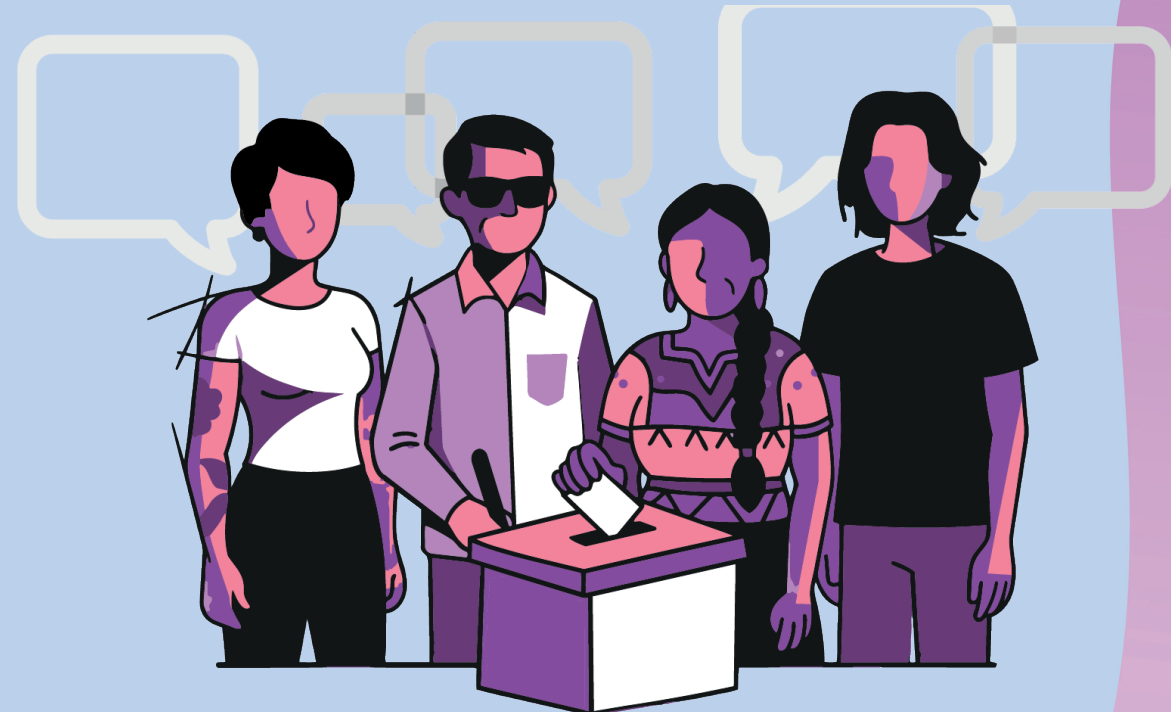

Teatro Lince UAdeO.

Dirección Blvd. Lola Beltrán y Blvd. Mario López Valdez C. P. 80020 Culiacán Rosales, Sinaloa.

Miércoles 15 de abril

Hora	Actividad	Participante
10:00 a 10:05	Presentación de Autoridades	Mtra. Elsa Yolanda Casas Bastidas Conductora
10:05 a 10:10	Mensaje de Bienvenida	Lic. Arturo Fajardo Mejía Consejero Presidente del IEES
10:10 a 10:15	Mensaje del Rector de la Universidad Autónoma de Occidente	Dr. Pedro Flores Leal Rector de la Universidad
10:15 a 10:20	Mensaje de la Presidenta de la Comisión de Educación Cívica y Participación Ciudadana del IEES	Lic. Judith Gabriela López Del Rincón Consejera Electoral y Presidenta de la Comisión de Educación Cívica y Participación Ciudadana
10:20 a 10:25	Inauguración del evento	Lic. Gloria Himelda Félix Niebla Secretaria de Educación Pública y Cultura del Estado
10:25 a 10:35	Presentación del evento y del Moderador Dr. Martín González Burgos Consejero Electoral e Integrante de la Comisión de Educación Cívica y Participación Ciudadana	Mtra. Elsa Yolanda Casas Bastidas Conductora
10:35 a 10:40	Introducción de la investigación Presentación de los comentaristas Dinámica de la presentación	Dr. Martín González Burgos Consejero Electoral e Integrante de la Comisión de Educación Cívica y Participación Ciudadana Moderador
10:40 a 11:30	Presentación del Libro “El fortalecimiento de la democracia a través de acciones afirmativas en Sinaloa”	Dra. Roselia Bustillo Marín Magistrada Presidenta de la Sala Regional Xalapa del TEPJF Lic. Yanko Durán Prieto Consejera Presidenta del Instituto Estatal Electoral de Chihuahua Dr. Luis Felipe Bernal Hernández Profesor Investigador de la Facultad de Derecho y Ciencia Política de la Universidad Autónoma de Sinaloa
11:30 a 12:15	Visita a los stands	Autoridades y asistentes
12:15 a 12:30	Receso	
12:30 a 12:35	Presentación de la Conferencia y de la Moderadora Lic. Marisol Quevedo González Consejera Electoral y Presidenta de la Comisión de Igualdad de Género y Derechos Humanos	Mtra. Elsa Yolanda Casas Bastidas Conductora
12:35 a 12:40	Presentación de la Conferencista y su tema	Lic. Marisol Quevedo González Consejera Electoral y Presidenta de la Comisión de Igualdad de Género y Derechos Humanos Moderadora
12:40 a 13:30	Conferencia Magistral “Todo es política” <i>Cómo incidir desde lo cotidiano</i>	Carol Hernández Solís Periodista con más de 25 años de experiencia
13:30	Cierre	Mtra. Elsa Yolanda Casas Bastidas Conductora
13:30 a 14:00	Visita de la niñez a los stands	Docentes a cargo de los grupos

Jueves 16 de abril

Hora	Actividad	Participante
10:00 a 10:05	Presentación de la obra de Teatro Guiñol “Las Elecciones” y de la Lic. Carmen Julieta Rodríguez Campos Consejera Electoral e Integrante de la Comisión de Educación Cívica y Participación Ciudadana	Mtra. Elsa Yolanda Casas Bastidas Conductora
10:05 a 10:15	Introducción de la obra Teatro Guiñol y presentación de la Compañía de Teatro	Lic. Carmen Julieta Rodríguez Campos Consejera Electoral e Integrante de la Comisión de Educación Cívica y Participación Ciudadana Moderadora
10:15 a 11:30	Obra de Teatro Guiñol “Las Elecciones”	Compañía de Teatro Guiñol
11:30 a 12:15	Visita a los stands	Autoridades y asistentes
12:15 a 12:30	Receso	
12:30 a 12:35	Presentación de la Conferencia Magistral, y de la Lic. Judith Gabriela López Del Rincón Consejera Electoral y Presidenta de la Comisión de Educación Cívica y Participación Ciudadana	Mtra. Elsa Yolanda Casas Bastidas Conductora
12:35 a 12:40	Presentación de la Conferencista y su tema	Lic. Judith Gabriela López Del Rincón Consejera Electoral y Presidenta de la Comisión de Educación Cívica y Participación Ciudadana Moderadora
12:40 a 13:30	Conferencia Magistral “De la tradición a la política: Retos de una mujer indígena de cara al proceso electoral 2026-2027”	Mtra. Eufrosina Cruz Mendoza Escritora, Activista y Conferencista
13:30 a 13:40	Clausura de la Feria de la Democracia Incluyente	Presidencia y Consejerías
13:40 a 13:45	Cierre	Mtra. Elsa Yolanda Casas Bastidas Conductora
13:45	Visitas a los stands	Autoridades y asistentes