

iees

Instituto Electoral del Estado de Sinaloa

**CUENTA PÚBLICA
EJERCICIO 2023**

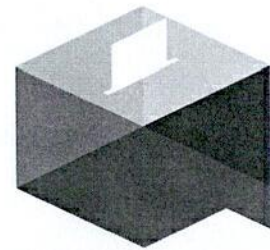

iees

Instituto Electoral del Estado de Sinaloa

Información Contable

ESTADO DE SITUACION FINANCIERA
AL 31 DE DICIEMBRE DE 2023
(Cifras en Pesos)

IC-ESF-02-2312

Concepto	2023	2022	Concepto	2023	2022
ACTIVO			PASIVO		
Activo Circulante			Pasivo Circulante		
Efectivo y Equivalentes	44,578,430.31	44,592,017.66	Cuentas por Pagar a Corto Plazo	2,915,365.36	2,179,674.50
Derechos a Recibir Efectivo o Equivalentes	1,999,905.80	2,038,596.15	Documentos por Pagar a Corto Plazo	0.00	0.00
Derechos a Recibir Bienes o Servicios	0.00	0.00	Porción a Corto Plazo de la Deuda Pública a Largo Plazo	0.00	0.00
Inventarios	0.00	0.00	Títulos y Valores a Corto Plazo	0.00	0.00
Almacenes	0.00	0.00	Pasivos Diferidos a Corto Plazo	0.00	0.00
Estimación por Pérdida o Deterioro de Activos Circulantes	0.00	0.00	Fondos y Bienes de Terceros en Garantía y/o Administración a Corto Plazo	0.00	0.00
Otros Activos Circulantes	0.00	0.00	Provisiones a Corto Plazo	0.00	0.00
			Otros Pasivos a Corto Plazo	10.00	0.00
Total de Activos Circulantes	46,578,336.11	46,630,613.81	Total de Pasivos Circulantes	2,915,375.36	2,179,674.50
Activo No Circulante			Pasivo No Circulante		
Inversiones Financieras a Largo Plazo	0.00	0.00	Cuentas por Pagar a Largo Plazo	0.00	0.00
Derechos a Recibir Efectivo o Equivalentes a Largo Plazo	0.00	0.00	Documentos por Pagar a Largo Plazo	0.00	0.00
Bienes Inmuebles, Infraestructura y Construcciones en Proceso	0.00	0.00	Deuda Pública a Largo Plazo	0.00	0.00
Bienes Muebles	23,928,531.60	21,917,844.46	Pasivos Diferidos a Largo Plazo	0.00	0.00
Activos Intangibles	1,044,629.50	1,029,768.69	Fondos y Bienes de Terceros en Garantía y/o Administración a Largo Plazo	0.00	0.00
Depreciación, Deterioro y Amortización Acumulada de Bienes	-17,063,147.64	-16,705,021.02	Provisiones a Largo Plazo	4,320,571.56	4,320,571.56
Activos Diferidos	650,120.11	304,741.12			
Estimación por Pérdida o Deterioro de Activos no Circulantes	0.00	0.00	Total de Pasivos No Circulantes	4,320,571.56	4,320,571.56
Otros Activos no Circulantes	0.00	0.00			
Total de Activos No Circulantes	8,560,133.57	6,547,333.25	TOTAL DEL PASIVO	7,235,946.92	6,500,246.06
TOTAL DEL ACTIVO	55,138,469.68	53,177,947.06	HACIENDA PUBLICA/PATRIMONIO		
			Hacienda Pública/Patrimonio Contribuido	0.00	0.00
			Aportaciones	0.00	0.00
			Donaciones de Capital	0.00	0.00
			Actualización de la Hacienda Pública/Patrimonio	0.00	0.00
			Hacienda Pública /Patrimonio Generado	47,902,522.76	46,677,701.00
			Resultados del Ejercicio (Ahorro/Desahorro)	1,224,821.76	9,310,748.87
			Resultados de Ejercicios Anteriores	50,818,248.74	41,507,499.87
			Revalúos	0.00	0.00
			Reservas	0.00	0.00
			Rectificaciones de Resultados de Ejercicios Anteriores	-4,140,547.74	-4,140,547.74
			Exceso o Insuficiencia en la Actualización de la Hacienda Pública/ Patrimonio	0.00	0.00
			Resultado por Posición Monetaria	0.00	0.00
			Resultado por Tenencia de Activos no Monetarios	0.00	0.00
			Total Hacienda Publica/Patrimonio	47,902,522.76	46,677,701.00
			Total del Pasivo y Hacienda Publica/Patrimonio	55,138,469.68	53,177,947.06

Bajo protesta de decir verdad declaramos que los Estados Financieros y sus notas, son razonablemente correctos y son responsabilidad del emisor.

LIC. ARTURO FAJARDO MEJIA

LIC. MARTHA BEATRIZ INIGUEZ MENDIVIL

CONSEJERO PRESIDENTE DEL INSTITUTO
ELECTORAL DEL ESTADO DE SINALOA

COORDINADORA DE ADMINISTRACION

INSTITUTO ELECTORAL DEL ESTADO DE SINALOA



ESTADO DE ACTIVIDADES
DEL 1 DE ENERO AL 31 DE DICIEMBRE DE 2023
(Cifras en Pesos)

IC-EA-01-2312

Concepto	2023	2022
INGRESOS Y OTROS BENEFICIOS		
Ingresos de Gestión		
Impuestos	0.00	0.00
Cuotas y Aportaciones de Seguridad Social	0.00	0.00
Contribuciones de Mejoras	0.00	0.00
Derechos	0.00	0.00
Productos	0.00	0.00
Aprovechamientos	0.00	0.00
Ingresos por Venta de Bienes y Prestación de Servicios	0.00	0.00
Participaciones, Aportaciones, Convenios, Incentivos Derivados de la Colaboración Fiscal, Fondos Distintos de Aportaciones, Transferencias, Asignaciones, Subsidios y Subvenciones, y Pensiones y Jubilaciones		
Participaciones, Aportaciones, Convenios, Incentivos Derivados de la Colaboración Fiscal y Fondos Distintos de Aportaciones	0.00	0.00
Transferencias, Asignaciones, Subsidios y Subvenciones, y Pensiones y Jubilaciones	94,400,298.54	92,695,356.00
Otros Ingresos y Beneficios		
Ingresos Financieros	18,961.35	19,371.44
Incremento por Variación de Inventarios	0.00	0.00
Disminución del Exceso de Estimaciones por Pérdida o Deterioro u Obsolescencia	0.00	0.00
Disminución del Exceso de Provisiones	0.00	0.00
Otros Ingresos y Beneficios Varios	315,292.55	211.69
Total de Ingresos y Otros Beneficios	94,734,552.44	92,714,939.13
GASTOS Y OTRAS PERDIDAS		
Gastos de Funcionamiento		
Servicios Personales	67,563,479.28	59,882,662.82
Materiales y Suministros	3,973,318.71	3,090,620.90
Servicios Generales	19,373,326.11	16,921,862.70
Transferencias, Asignaciones, Subsidios y Otras Ayudas		
Transferencias Internas y Asignaciones al Sector Público	0.00	0.00
Transferencias al Resto del Sector Público	0.00	0.00
Subsidios y Subvenciones	0.00	0.00
Ayudas Sociales	0.00	0.00
Pensiones y Jubilaciones	0.00	0.00
Transferencias a Fideicomisos, Mandatos y Contratos Análogos	0.00	0.00
Transferencias a la Seguridad Social	0.00	0.00
Donativos	0.00	0.00
Transferencias al Exterior	0.00	0.00
Participaciones y Aportaciones		
Participaciones	0.00	0.00
Aportaciones	0.00	0.00
Convenios	0.00	0.00
Intereses, Comisiones y Otros Gastos de la Deuda Pública		
Intereses de la Deuda Pública	0.00	0.00
Comisiones de la Deuda Pública	0.00	0.00
Gastos de la Deuda Pública	0.00	0.00
Costo por Coberturas	0.00	0.00
Apoyos Financieros	0.00	0.00
Otros Gastos y Pérdidas Extraordinarias		



ESTADO DE ACTIVIDADES
DEL 1 DE ENERO AL 31 DE DICIEMBRE DE 2023
(Cifras en Pesos)

IC-EA-01-2312

Concepto	2023	2022
Estimaciones, Depreciaciones, Deterioros, Obsolescencia y Amortizaciones	2,599,606.58	3,509,043.84
Provisiones	0.00	0.00
Disminución de Inventarios	0.00	0.00
Otros Gastos	0.00	0.00
Inversión Pública		
Inversión Pública no Capitalizable	0.00	0.00
Total de Gastos y Otras Pérdidas	93,509,730.68	83,404,190.26
Resultados del Ejercicio (Ahorro/Desahorro)	1,224,821.76	9,310,748.87

Bajo protesta de decir verdad declaramos que los Estados Financieros y sus Notas, son razonablemente correctos y son responsabilidad del emisor

LIC. ARTURO FAJARDO MEJIA

LIC. MARTHA BEATRIZ INIGUEZ MENDIVIL

CONSEJERO PRESIDENTE DEL INSTITUTO
ELECTORAL DEL ESTADO DE SINALOA

COORDINADORA DE ADMINISTRACION



Instituto Electoral del Estado de Sinaloa

INSTITUTO ELECTORAL DEL ESTADO DE SINALOA

ESTADO DE VARIACION EN LA HACIENDA PUBLICA
DEL 1 DE ENERO AL 31 DE DICIEMBRE DE 2023
(Cifras en Pesos)

IC-EVHP-03-2312

Concepto	Hacienda Publica / Patrimonio Contribuido	Hacienda Publica / Patrimonio Generado de Ejercicios Anteriores	Hacienda Publica / Patrimonio Generado del Ejercicio	Exceso o Insuficiencia en la Actualización de la Hacienda Pública / Patrimonio	TOTAL
Hacienda Pública / Patrimonio Contribuido Neto de 2022	0.00				0.00
Aportaciones	0.00				0.00
Donaciones de Capital	0.00				0.00
Actualización de la Hacienda Pública/Patrimonio	0.00				0.00
Hacienda Pública / Patrimonio Generado Neto de 2022		37,366,952.13	9,310,748.87		46,677,701.00
Resultados del Ejercicio (Ahorro/Desahorro)			9,310,748.87		9,310,748.87
Resultados de Ejercicios Anteriores		41,507,499.87			41,507,499.87
Revalúos		0.00			0.00
Reservas		0.00			0.00
Rectificaciones de Resultados de Ejercicios Anteriores		-4,140,547.74			-4,140,547.74
Exceso o Insuficiencia en la Actualización de la Hacienda Pública/Patrimonio Neto de 2022				0.00	0.00
Resultado por Posición Monetaria				0.00	0.00
Resultado por Tenencia de Activos no Monetarios				0.00	0.00
Hacienda Pública / Patrimonio Neto Final de 2022	0.00	37,366,952.13	9,310,748.87	0.00	46,677,701.00
Cambios en la Hacienda Pública / Patrimonio Contribuido Neto de 2023	0.00				0.00
Aportaciones	0.00				0.00
Donaciones de Capital	0.00				0.00
Actualización de la Hacienda Pública/Patrimonio	0.00				0.00
Variaciones de la Hacienda Pública / Patrimonio Generado Neto de 2023		9,310,748.87	-8,085,927.11		1,224,821.76
Resultados del Ejercicio (Ahorro/Desahorro)			1,224,821.76		1,224,821.76
Resultados de Ejercicios Anteriores		9,310,748.87	-9,310,748.87		0.00
Revalúos			0.00		0.00
Reservas			0.00		0.00
Rectificaciones de Resultados de Ejercicios Anteriores			0.00		0.00
Cambios en el Exceso o Insuficiencia en la Actualización de la Hacienda Pública/Patrimonio Neto de 2023				0.00	0.00
Resultado por Posición Monetaria				0.00	0.00
Resultado por Tenencia de Activos no Monetarios				0.00	0.00
Hacienda Pública / Patrimonio Neto Final de 2023	0.00	46,677,701.00	1,224,821.76	0.00	47,902,522.76

Bajo protesta de decir verdad declaramos que los Estados Financieros y sus notas, son razonablemente correctos y son responsabilidad del emisor.

LIC. ARTURO FAJARDO MEJIA

LIC. MARTHA BEATRIZ INIGUEZ MENDIVIL

CONSEJERO PRESIDENTE DEL INSTITUTO ELECTORAL
DEL ESTADO DE SINALOA

COORDINADORA DE ADMINISTRACION

ESTADO DE CAMBIOS EN LA SITUACION FINANCIERA
DEL 1 DE ENERO AL 31 DE DICIEMBRE DE 2023
(Cifras en Pesos)

IC-ECSF-04-2312

	Origen	Aplicación
ACTIVO		1,960,522.62
ACTIVO CIRCULANTE	52,277.70	
Efectivo y Equivalentes	13,587.35	
Derechos a Recibir Efectivo o Equivalentes	38,690.35	
Derechos a Recibir Bienes o Servicios	0.00	0.00
Inventarios	0.00	0.00
Almacenes	0.00	0.00
Estimación por Pérdida o Deterioro de Activos Circulantes	0.00	0.00
Otros Activos Circulantes	0.00	0.00
ACTIVO NO CIRCULANTE		2,012,800.32
Inversiones Financieras a Largo Plazo	0.00	0.00
Derechos a Recibir Efectivo o Equivalentes a Largo Plazo	0.00	0.00
Bienes Inmuebles, Infraestructura y Construcciones en Proceso	0.00	0.00
Bienes Muebles		2,010,687.14
Activos Intangibles		14,860.81
Depreciación, Deterioro y Amortización Acumulada de Bienes	358,126.62	
Activos Diferidos		345,378.99
Estimación por Pérdida o Deterioro de Activos no Circulantes	0.00	0.00
Otros Activos no Circulantes	0.00	0.00
PASIVO	735,700.86	
PASIVO CIRCULANTE	735,700.86	
Cuentas por Pagar a Corto Plazo	735,690.86	
Documentos por Pagar a Corto Plazo	0.00	0.00
Porción a Corto Plazo de la Deuda Pública a Largo Plazo	0.00	0.00
Títulos y Valores a Corto Plazo	0.00	0.00
Pasivos Diferidos a Corto Plazo	0.00	0.00
Fondos y Bienes de Terceros en Garantía y/o Administración a Corto Plazo	0.00	0.00
Provisiones a Corto Plazo	0.00	0.00
Otros Pasivos a Corto Plazo	10.00	
PASIVO NO CIRCULANTE	0.00	0.00
Cuentas por Pagar a Largo Plazo	0.00	0.00
Documentos por Pagar a Largo Plazo	0.00	0.00
Deuda Pública a Largo Plazo	0.00	0.00
Pasivos Diferidos a Largo Plazo	0.00	0.00
Fondos y Bienes de Terceros en Garantía y/o Administración a Largo Plazo	0.00	0.00
Provisiones a Largo Plazo	0.00	0.00
HACIENDA PUBLICA/PATRIMONIO	1,224,821.76	
HACIENDA PUBLICA/PATRIMONIO CONTRIBUIDO	0.00	0.00
Aportaciones	0.00	0.00
Donaciones de Capital	0.00	0.00
Actualización de la Hacienda Pública/Patrimonio	0.00	0.00
HACIENDA PUBLICA/PATRIMONIO GENERADO	1,224,821.76	
Resultados del Ejercicio (Ahorro/Desahorro)	0.00	0.00
Resultados de Ejercicios Anteriores	9,310,748.87	
Revalúos	0.00	0.00
Reservas	0.00	0.00
Rectificaciones de Resultados de Ejercicios Anteriores	0.00	0.00
EXCESO O INSUFICIENCIA EN LA ACTUALIZACION DE LA HACIENDA PUBLICA/PATRIMONIO	0.00	0.00
Resultado por Posición Monetaria	0.00	0.00
Resultado por Tenencia de Activos no Monetarios	0.00	0.00

Bajo protesta de decir verdad declaramos que los Estados Financieros y sus notas, son razonablemente correctos y son responsabilidad del emisor.

LIC. ARTURO FAJARDO MEJIA

LIC. MARTHA BEATRIZ INIGUEZ MENDIVIL

CONSEJERO PRESIDENTE DEL INSTITUTO ELECTORAL
DEL ESTADO DE SINALOA

COORDINADORA DE ADMINISTRACION

ESTADO DE FLUJOS DE EFECTIVO
DEL 1 DE ENERO AL 31 DE DICIEMBRE DE 2023
(Cifras en Pesos)

IC-EFE-05-2312

CONCEPTO	2023	2022
Flujos de Efectivo de las Actividades de Operación		
Origen	94,734,552.44	92,714,939.13
Impuestos	0.00	0.00
Cuotas y Aportaciones de Seguridad Social	0.00	0.00
Contribuciones de mejoras	0.00	0.00
Derechos	0.00	0.00
Productos	0.00	0.00
Aprovechamientos	0.00	0.00
Ingresos por Venta de Bienes y Prestación de Servicios	0.00	0.00
Participaciones, Aportaciones, Convenios, Incentivos Derivados de la Colaboración Fiscal y Fondos	0.00	0.00
Distintos de Aportaciones		
Transferencias, Asignaciones, Subsidios y Subvenciones, y Pensiones y Jubilaciones	94,400,298.54	92,695,356.00
Otros Orígenes de Operación	334,253.90	19,583.13
Aplicación	93,509,730.68	83,404,190.26
Servicios Personales	67,563,479.28	59,882,662.82
Materiales y Suministros	3,973,318.71	3,090,620.90
Servicios Generales	19,373,326.11	16,921,862.70
Transferencias Internas y Asignaciones al Sector Público	0.00	0.00
Transferencias al resto del Sector Público	0.00	0.00
Subsidios y Subvenciones	0.00	0.00
Ayudas Sociales	0.00	0.00
Pensionamientos y Jubilaciones	0.00	0.00
Transferencias a Fideicomisos, Mandatos y Contratos Análogos	0.00	0.00
Transferencias a la Seguridad Social	0.00	0.00
Donativos	0.00	0.00
Transferencias al Exterior	0.00	0.00
Participaciones	0.00	0.00
Aportaciones	0.00	0.00
Convenios	0.00	0.00
Otras Aplicaciones de Operación	2,599,606.58	3,509,043.84
Flujos netos de Efectivo por Actividades de Operación	1,224,821.76	9,310,748.87
Flujos de Efectivo de las Actividades de Inversión		
Origen	14,139,521.95	29,027,415.15
Bienes Inmuebles, Infraestructura y Construcciones en Proceso	0.00	0.00
Bienes Muebles	2,241,479.96	3,084,125.09
Otros Orígenes de Inversión	11,898,041.99	25,943,290.06
Aplicación	16,152,322.27	35,860,928.90
Bienes Inmuebles, Infraestructura y Construcciones en Proceso	0.00	0.00
Bienes Muebles	4,252,167.10	956,473.34
Otras Aplicaciones de Inversión	11,900,155.17	34,904,455.56
Flujos netos de Efectivo por Actividades de Inversión	-2,012,800.32	-6,833,513.75
Flujo de Efectivo de las Actividades de Financiamiento		
Origen	529,997,381.50	511,067,688.59
Endeudamiento Neto	0.00	0.00
Interno	0.00	0.00
Externo	0.00	0.00
Otros Orígenes de Financiamiento	529,997,381.50	511,067,688.59
Aplicación	529,222,990.29	502,547,013.63
Servicios de la Deuda	0.00	0.00
Interno	0.00	0.00
Externo	0.00	0.00
Otras Aplicaciones de Financiamiento	529,222,990.29	502,547,013.63
Flujos Netos de Efectivo por Actividades de Financiamiento	774,391.21	8,520,674.96
Incremento/Disminución Neta en el Efectivo y Equivalentes al Efectivo	-13,587.35	10,997,910.08
Efectivo y Equivalentes al Efectivo al Inicio del Ejercicio	44,592,017.66	33,594,107.58
Efectivo y Equivalentes al Efectivo al Final del Ejercicio	44,578,430.31	44,592,017.66

Bajo protesta de decir verdad declaramos que los Estados Financieros y sus notas, son razonablemente correctos y son responsabilidad del emisor.

LIC. ARTURO FAJARDO MEJIA

LIC. MARTHA BEATRIZ INIGUEZ MENDIVIL

CONSEJERO PRESIDENTE DEL INSTITUTO
ELECTORAL DEL ESTADO DE SINALOA

COORDINADORA DE ADMINISTRACION

ESTADO ANALITICO DEL ACTIVO
DEL 1 DE ENERO AL 31 DE DICIEMBRE DE 2023
(Cifras en Pesos)

IC-EAA-08-2312

Concepto	Saldo Inicial	Cargos del Periodo	Abonos del Periodo	Saldo Final	Variación del Periodo
ACTIVO	53,177,947.06	584,295,197.13	582,334,674.51	55,138,469.68	1,960,522.62
ACTIVO CIRCULANTE	46,630,613.81	577,453,623.73	577,505,901.43	46,578,336.11	-52,277.70
Efectivo y Equivalentes	44,592,017.66	322,641,583.62	322,655,170.97	44,578,430.31	-13,587.35
Derechos a Recibir Efectivo o Equivalentes	2,038,596.15	254,299,719.22	254,338,409.57	1,999,905.80	-38,690.35
Derechos a Recibir Bienes o Servicios	0.00	512,320.89	512,320.89	0.00	0.00
Inventarios	0.00	0.00	0.00	0.00	0.00
Almacenes	0.00	0.00	0.00	0.00	0.00
Estimación por Pérdida o Deterioro de Activos Circulantes	0.00	0.00	0.00	0.00	0.00
Otros Activos Circulantes	0.00	0.00	0.00	0.00	0.00
ACTIVO NO CIRCULANTE	6,547,333.25	6,841,573.40	4,828,773.08	8,560,133.57	2,012,800.32
Inversiones Financieras a Largo Plazo	0.00	0.00	0.00	0.00	0.00
Derechos a Recibir Efectivo o Equivalentes a Largo Plazo	0.00	0.00	0.00	0.00	0.00
Bienes Inmuebles, Infraestructura y Construcciones en Proceso	0.00	0.00	0.00	0.00	0.00
Bienes Muebles	21,917,844.46	4,252,167.10	2,241,479.96	23,928,531.60	2,010,687.14
Activos Intangibles	1,029,768.69	14,860.81	0.00	1,044,629.50	14,860.81
Depreciación, Deterioro y Amortización Acumulada de Bienes	-16,705,021.02	2,208,817.50	2,566,944.12	-17,063,147.64	-358,126.62
Activos Diferidos	304,741.12	365,727.99	20,349.00	650,120.11	345,378.99
Estimación por Pérdida o Deterioro de Activos no Circulantes	0.00	0.00	0.00	0.00	0.00
Otros Activos no Circulantes	0.00	0.00	0.00	0.00	0.00

Bajo protesta de decir verdad declaramos que los Estados Financieros y sus notas, son razonablemente correctos y son responsabilidad del emisor.

LIC. ARTURO FAJARDO MEJIA

LIC. MARTHA BEATRIZ INIGUEZ MENDIVIL

CONSEJERO PRESIDENTE DEL INSTITUTO
ELECTORAL DEL ESTADO DE SINALOA

COORDINADORA DE ADMINISTRACION

INSTITUTO ELECTORAL DEL ESTADO DE SINALOA
 ESTADO ANALITICO DE LA DEUDA Y OTROS PASIVOS
 DEL 1 DE ENERO AL 31 DE DICIEMBRE DE 2023
 (Cifras en Pesos)

IC-EADOP-09-2312

Denominación de las Deudas	Moneda de Contratación	Institución o País Acreedor	Saldo Inicial del Periodo	Saldo Final del Periodo
DEUDA PÚBLICA				
Corto Plazo				
Deuda Interna				
Instituciones de Crédito	Pesos	México	0.00	0.00
Títulos y Valores	Pesos	México	0.00	0.00
Arrendamientos Financieros	Pesos	México	0.00	0.00
Deuda Externa				
Organismos Financieros Internacionales	Pesos	México	0.00	0.00
Deuda Bilateral	Pesos	México	0.00	0.00
Títulos y Valores	Pesos	México	0.00	0.00
Arrendamientos Financieros	Pesos	México	0.00	0.00
Subtotal de Deuda Pública a Corto Plazo			0.00	0.00
Largo Plazo				
Deuda Interna				
Instituciones de Crédito	Pesos	México	0.00	0.00
Títulos y Valores	Pesos	México	0.00	0.00
Arrendamientos Financieros	Pesos	México	0.00	0.00
Deuda Externa				
Organismos Financieros Internacionales	Pesos	México	0.00	0.00
Deuda Bilateral	Pesos	México	0.00	0.00
Títulos y Valores	Pesos	México	0.00	0.00
Arrendamientos Financieros	Pesos	México	0.00	0.00
Subtotal de Deuda Pública a Largo Plazo			0.00	0.00
Total de Otros Pasivos			6,500,246.06	7,235,946.92
	Pesos	México		
Total de Deuda Pública y Otros Pasivos			6,500,246.06	7,235,946.92

Bajo protesta de decir verdad declaramos que los Estados Financieros y sus notas, son razonablemente correctos y son responsabilidad del emisor.

LIC. ARTURO FAJARDO MEJIA

LIC. MARTHA BEATRIZ INIGUEZ MENDIVIL

CONSEJERO PRESIDENTE DEL INSTITUTO
 ELECTORAL DEL ESTADO DE SINALOA

COORDINADORA DE ADMINISTRACION

INSTITUTO ELECTORAL DEL ESTADO DE SINALOA
INFORMES SOBRE PASIVOS CONTINGENTES
DEL 1 DE ENERO AL 31 DE DICIEMBRE DE 2023

IC-IPC-12-2023

CONCEPTO	DESCRIPCION
PASIVOS CONTINGENTES DEL INSTITUTO	RECONOCIMIENTO DE LOS PASIVOS LABORALES DE ACUERDO AL RESUMEN EJECUTIVO DE LA VALUACION ACTUARIAL PARA EL RECONOMIENTO DE LOS PASIVOS LABORALES DEL INSTITUTO ELECTORAL DEL ESTADO DE SINALOA AL 31 DE DICIEMBRE DE 2019 , CONFORME A LA LEY DE DISCIPLINA FINANCIERA DE LAS ENTIDADES FEDERATIVAS Y LOS MUNICIPIOS
	INVALIDEZ Y VIDA
	COMPENSACION POR RENUNCIA
	PRIMA DE ANTIGÜEDAD
	INDEMNIZACION LEGAL POR DESPIDO
TOTAL DE PASIVOS CONTINGENTES	\$4,320,571.56

Bajo protesta de decir verdad declaramos que los Estados Financieros y sus Notas, son razonablemente correctos y son responsabilidad del emisor

LIC. ARTURO FAJARDO MEJIA

CONSEJERO PRESIDENTE DEL INSTITUTO
ELECTORAL DEL ESTADO DE SINALOA

LIC. MARTHA BEATRIZ INIGUEZ MENDIVIL

COORDINADORA DE ADMINISTRACION

NOTAS A LOS ESTADOS FINANCIEROS
AL 31 DE DICIEMBRE DE 2023
a) NOTAS DE DESGLOSE
(Cifras en Pesos)

IC-NEF-06-2312

I) Notas al Estado de Situación Financiera

Activo

1) Efectivo y Equivalentes

Descripción	2023	2022
Bancos/Tesorería	44,578,430.31	44,592,017.66

2) Derechos a Recibir Efectivo y Equivalentes y Bienes o Servicios a Recibir

Descripción	2023	2022
Cuentas por Cobrar a Corto Plazo	1,979,157.50	1,979,157.50
Deudores Diversos por Cobrar a Corto Plazo	20,738.30	59,395.65
Deudores por Anticipos de la Tesorería a Corto Plazo	0.00	43.00
Otros Derechos a Recibir Efectivo o Equivalentes a Corto Plazo	10.00	0.00

3) Bienes Disponibles para su Transformación o Consumo (inventarios)

4) Inversiones Financieras

5) Bienes Muebles, Inmuebles e Intangibles

Descripción	2023	2022
Mobiliario y Equipo de Administración	16,105,301.97	14,456,132.83
Mobiliario y Equipo Educativo y Recreativo	388,993.00	428,875.00
Vehículos y Equipo de Transporte	7,434,236.63	7,032,836.63

6) Estimaciones y Deterioros

Descripción	2023	2022
Depreciación Acumulada de Bienes Muebles	16,139,040.79	16,071,095.90
Amortización Acumulada de Activos Intangibles	924,106.85	633,925.12

7) Otros Activos

Pasivo

1) Cuentas por Pagar a Corto Plazo

Descripción	2023	2022
Proveedores por Pagar a Corto Plazo	0.00	0.00
Retenciones y Contribuciones por Pagar a Corto Plazo	149,930.00	135,423.00
Otras Cuentas por Pagar a Corto Plazo	2,765,435.36	2,044,251.50
Otros Pasivos Circulantes	10.00	0.00

2) Cuentas por Pagar a Largo Plazo

Descripción	2023	2022
Provisión para Contingencias a Largo Plazo	4,320,571.56	4,320,571.56

II) Notas al Estado de Actividades

Ingresos de Gestión



1) Ingresos Presupuestales

Descripción	2023	2022
Transferencias y Asignaciones	94,400,298.54	92,695,356.00

2) Otros Ingresos

Descripción	2023	2022
Intereses Ganados de Títulos, Valores y demás Instrumentos Financieros	18,961.35	19,371.44
Otros Ingresos y Beneficios Varios	315,292.55	211.69

Gastos y Otras Perdidas

1) Gastos Presupuestales

Descripción	2023	2022
Remuneraciones al Personal de Carácter Permanente	43,516,276.85	40,529,510.66
Remuneraciones al Personal de Carácter Transitorio	265,377.60	404,700.84
Remuneraciones Adicionales y Especiales	14,518,068.27	10,647,930.93
Seguridad Social	9,105,756.46	8,057,054.95
Otras Prestaciones Sociales y Económicas	99,571.20	185,882.24
Pago de Estímulos a Servidores Públicos	58,428.90	57,583.20
Materiales de Administración, Emisión de Documentos y Artículos Oficiales	2,761,112.34	1,641,482.24
Combustibles, Lubricantes y Aditivos	1,178,810.24	1,261,002.08
Vestuario, Blancos, Prendas de Protección y Artículos Deportivos	33,396.13	188,136.58
Servicios Básicos	1,053,912.50	1,182,075.73
Servicios de Arrendamiento	5,405,343.07	4,422,372.28
Servicios Profesionales, Científicos y Técnicos y Otros Servicios	2,869,135.60	2,819,516.22
Servicios Financieros, Bancarios y Comerciales	448,697.54	283,878.31
Servicios de Instalación, Reparación, Mantenimiento y Conservación	1,202,407.06	1,311,282.45
Servicios de Comunicación Social y Publicidad	1,256,624.22	933,487.32
Servicios de Traslado y Viáticos	1,493,221.18	1,525,048.71
Servicios Oficiales	765,477.32	1,404,543.75
Otros Servicios Generales	4,878,507.62	3,039,657.93

2) Otros Gastos

Descripción	2023	2022
Depreciación de Bienes Muebles	2,276,762.39	2,486,322.56
Amortización de Activos Intangibles	290,181.73	290,986.08
Disminución de Bienes por pérdida, obsolescencia y deterioro	32,662.46	731,735.20

III) Notas al Estado de Variación de la Hacienda Pública

Descripción	2023	2022
HACIENDA PUBLICA/PATRIMONIO GENERADO	46,677,701.00	37,366,952.13
Resultados del Ejercicio (Ahorro/Desahorro)	1,224,821.76	9,310,748.87
Resultados de Ejercicios Anteriores	50,818,248.74	41,507,499.87
Rectificaciones de Resultados de Ejercicios Anteriores	-4,140,547.74	-4,140,547.74

IV) Notas al Estado de Flujos de Efectivo

1) Efectivo y Equivalentes

Descripción	2023	2022
Bancos/Tesorería	44,578,430.31	44,592,017.66

2) Adquisición de Bienes Muebles e Inmuebles

Descripción	2023	2022
Bienes Muebles		4,252,167.10
Mobiliario y Equipo de Administración		3,850,767.10
Mobiliario y Equipo Educacional y Recreativo		0.00
Vehículos y Equipo de Transporte		401,400.00



3) Conciliación de los Flujos de Efectivo Netos de las Actividades de Operación y la cuenta de Ahorro/Desahorro

Descripción	2023	2022
Ahorro/Desahorro antes de rubros Extraordinarios	-1,374,784.82	5,801,705.03
OTROS GASTOS Y PERDIDAS EXTRAORDINARIAS	2,599,606.58	3,509,043.84
Estimaciones, Depreciaciones, Deterioros, Obsolescencia y Amortizaciones	2,599,606.58	3,509,043.84
Depreciación de Bienes Muebles	2,276,762.39	2,486,322.56
Amortización de Activos Intangibles	290,181.73	290,986.08
Disminución de Bienes por pérdida, obsolescencia y deterioro	32,662.46	731,735.20

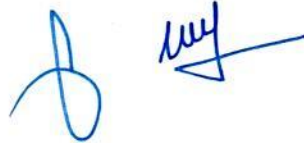

V) Conciliación Presupuestaria y Contable

1) Conciliación entre los Ingresos Presupuestarios y Contables

1. Ingresos Presupuestarios	94,400,298.54
2. Más Ingresos contables no presupuestarios	334,253.90
2.1 Ingresos Financieros	18,961.35
2.2 Incremento por Variación de Inventarios	0.00
2.3 Disminución del Exceso de Estimaciones por Pérdida o Deterioro u Obsolescencia	0.00
2.4 Disminución del Exceso de Provisiones	0.00
2.5 Otros Ingresos y Beneficios Varios	315,292.55
2.6 Otros Ingresos Contables No Presupuestarios	0.00
3. Menos Ingresos Presupuestarios No Contables	0.00
3.1 Aprovechamientos Patrimoniales	0.00
3.2 Ingresos Derivados de Financiamientos	0.00
3.3 Otros Ingresos Presupuestarios No Contables	0.00
Ingresos Contables (4 = 1 + 2 - 3)	94,734,552.44

Bajo protesta de decir verdad declaramos que los Estados Financieros y sus Notas, son razonablemente correctos y son responsabilidad del emisor

LIC. ARTURO FAJARDO MEJIA

CONSEJERO PRESIDENTE DEL INSTITUTO
ELECTORAL DEL ESTADO DE SINALOA

LIC. MARTHA BEATRIZ INIGUEZ MENDIVIL

COORDINADORA DE ADMINISTRACION

2) Conciliación entre los Egresos Presupuestarios y Contables

1. Total de egresos (presupuestarios)	95,177,152.01
2. Menos egresos presupuestarios no contables	4,267,027.91
2.1 Materias Primas y Materiales de Producción y Comercialización	0.00
2.2 Materiales y Suministros	0.00
2.3 Mobiliario y Equipo de Administración	3,850,767.10
2.4 Mobiliario y Equipo Educacional y Recreativo	0.00
2.5 Equipo e Instrumental Médico y de Laboratorio	0.00
2.6 Vehículos y Equipo de Transporte	401,400.00
2.7 Equipo de Defensa y Seguridad	0.00
2.8 Maquinaria, Otros Equipos y Herramientas	0.00
2.9 Activos Biológicos	0.00
2.10 Bienes Inmuebles	0.00
2.11 Activos Intangibles	14,860.81
2.12 Obra Pública en Bienes de Dominio Público	0.00
2.13 Obra Pública en Bienes Propios	0.00
2.14 Acciones y Participaciones de Capital	0.00
2.15 Compra de Títulos y Valores	0.00
2.16 Concesión de Préstamos	0.00
2.17 Inversiones en Fideicomisos, Mandatos y Otros Análogos	0.00
2.18 Provisiones para Contingencias y Otras Erogaciones Especiales	0.00
2.19 Amortización de la Deuda Pública	0.00
2.20 Adeudos de Ejercicios Fiscales Anteriores (ADEFAS)	0.00
2.21 Otros Egresos Presupuestarios No Contables	0.00
3. Más gastos contables no presupuestales	2,599,606.58
3.1 Estimaciones, Depreciaciones, Deterioros, Obsolescencia y Amortizaciones	2,599,606.58
3.2 Provisiones	0.00
3.3 Disminución de Inventarios	0.00
3.4 Aumento por Insuficiencia de Estimaciones por Pérdida o Deterioro u Obsolescencia	0.00
3.5 Aumento por Insuficiencia de Provisiones	0.00
3.6 Otros Gastos	0.00
3.7 Otros Gastos Contables No Presupuestarios	0.00
4. Total de Gasto Contable (4 = 1 - 2 + 3)	93,509,730.68

Bajo protesta de decir verdad declaramos que los Estados Financieros y sus Notas, son razonablemente correctos y son responsabilidad del emisor

LIC. ARTURO FAJARDO MEJIA

CONSEJERO PRESIDENTE DEL INSTITUTO
ELECTORAL DEL ESTADO DE SINALOA

LIC. MARTHA BEATRIZ INIGUEZ MENDIVIL

COORDINADORA DE ADMINISTRACION

b) NOTAS DE MEMORIA (CUENTAS DE ORDEN)

a) CUENTAS DE ORDEN DEUDORAS

8110	Ley de Ingresos Estimada	95,548,782.00
8130	Modificaciones a la Ley de Ingresos Estimada	30,000,000.00
8220	Presupuesto de Egresos por Ejercer	30,371,629.99
8250	Presupuesto de Egresos Devengado	140,761.56
8270	Presupuesto de Egresos Pagado	95,036,390.45

CUENTAS DE ORDEN ACREEDORAS

8120	Ley de Ingresos por Ejecutar	31,148,483.46
8150	Ley de Ingresos Recaudada	94,400,298.54
8210	Presupuesto de Egresos Aprobado	95,548,782.00
8230	Modificaciones al Presupuesto de Egresos Aprobado	30,000,000.00

Bajo protesta de decir verdad declaramos que los Estados Financieros y sus notas, son razonablemente correctos y son responsabilidad del emisor.

LIC. ARTURO FAJARDO MEJIA

LIC. MARTHA BEATRIZ INIGUEZ MENDIVIL

CONSEJERO PRESIDENTE DEL INSTITUTO
ELECTORAL DEL ESTADO DE SINALOA

COORDINADORA DE ADMINISTRACION

NOTAS DE GESTIÓN ADMINISTRATIVA

Al 31 de diciembre de 2023

INSTITUTO ELECTORAL DEL ESTADO DE SINALOA

1. Introducción:

Los Estados Financieros de los entes públicos, proveen de información financiera a los principales usuarios de la misma, al Congreso y a los ciudadanos.

El objetivo del presente documento es la revelación del contexto y de los aspectos económicos financieros más relevantes que influyeron en las decisiones del período, y que deberán ser considerados en la elaboración de los estados financieros para la mayor comprensión de los mismos y sus particularidades.

De esta manera, se informa y explica la respuesta del gobierno a las condiciones relacionadas con la información financiera de cada período de gestión; además, de exponer aquellas políticas que podrían afectar la toma de decisiones en períodos posteriores.

2. Describir el panorama Económico y Financiero:

Este Instituto Electoral del Estado de Sinaloa inicia 2023 con un presupuesto de egresos aprobado de \$ **95,548,782.00 (Noventa y cinco millones quinientos cuarenta y ocho mil setecientos ochenta y dos pesos 00/100 M.N.)**, el ingreso proviene de Gobierno del Estado de Sinaloa, mediante ministraciones.

A la fecha del 31 de diciembre del presente año, se han solicitado a Gobierno del Estado de Sinaloa mediante ministraciones la cantidad de \$ **95,598,782.00 (Noventa y cinco millones quinientos cuarenta y ocho mil setecientos ochenta y dos pesos 00/100 M.N.)** de la cual nos han ministrado la cantidad de \$ **94,400,298.54 (Noventa y cuatro millones cuatrocientos mil doscientos noventa y ocho pesos 54/100 M.N.)** quedando pendiente de pago la primer y segunda quincena de gastos de operación del mes de julio por la cantidad de \$ **1,148,483.46 (Un millón ciento cuarenta y ocho mil cuatrocientos ochenta y tres pesos 46/100 M.N.)**.

3. Autorización e Historia:

a) Fecha de creación del ente.

El Instituto Electoral del Estado de Sinaloa, inició legalmente su operación con su integración el día 04 de septiembre de 2015 y se registró ante la Secretaría de Hacienda y Crédito Público iniciando sus funciones fiscalmente a partir del 1º de octubre de 2015 obteniendo su propio Registro Federal de Contribuyentes.

b) Principales cambios en su estructura.

Es importante señalar que en el periódico No. 065 El Estado de Sinaloa, órgano oficial del Gobierno del Estado de fecha 01 de junio de 2015, se publicó el decreto número 332 del H. Congreso del Estado, por el que se reforman, adicionan y derogan diversas disposiciones de la Constitución Política del Estado de Sinaloa, en materia Electoral, donde señala en sus Transitorios: -

Artículo Octavo.- El Instituto Electoral del Estado de Sinaloa quedará integrado en la fecha en que tomen protesta los Consejeros que designe el Consejo General del Instituto Nacional Electoral, en términos de lo dispuesto en el Artículo Noveno Transitorio del Decreto por el que se reforman, adicionan y derogan diversas disposiciones de la Constitución Política de los Estados Unidos Mexicanos, en

materia política-electoral, publicado en el Diario Oficial de la Federación el diez de febrero de dos mil catorce.

Artículo Noveno. - Todos los recursos humanos del Consejo Estatal Electoral se integrarán a los del Instituto Electoral del Estado de Sinaloa. Los recursos materiales, presupuestales y financieros del actual órgano pasarán a formar parte del patrimonio del nuevo Instituto una vez que quede integrado en términos del Artículo Octavo Transitorio del presente Decreto, sin menoscabo de los derechos laborales que correspondan al personal de que se disponga.

En el periódico No. 084 El Estado de Sinaloa, órgano oficial del Gobierno del Estado de fecha 15 de Julio de 2015, se publicó el decreto número 364 del H. Congreso del Estado, referente a la Ley de Instituciones y Procedimientos Electorales del Estado de Sinaloa. En su Capítulo II Del Instituto Electoral del Estado de Sinaloa.

Por acuerdo INE/CG/811/2015 del Consejo General del Instituto Nacional Electoral por el que se aprueba la designación de Consejera Presidenta y Consejeras y Consejeros Electorales del órgano superior de dirección del Organismo Público Local Electoral del Estado de Sinaloa de fecha 02 de Septiembre del presente año, se le otorga el nombramiento a la Lic. Karla Gabriela Peraza Zazueta como Consejera Presidenta del Instituto Electoral del Estado de Sinaloa por un período de 7 años, contados a partir del 04 de septiembre del años dos mil quince.

4. Organización y Objeto Social:

a) Objeto social.

El Instituto Electoral del Estado de Sinaloa, es un Organismo Público Local Electoral, personalidad jurídica y patrimonio propio, dotado de autonomía en su funcionamiento e independencia en sus decisiones, en los términos previstos en la Constitución Política de los Estados Unidos Mexicanos, Constitución Política del Estado de Sinaloa, la Ley de Instituciones y Procedimientos Electorales del Estado de Sinaloa y demás normatividad vigente en la materia, encargado de la preparación, desarrollo, vigilancia y calificación de los procesos electorales, así como la información de los resultados.

Para el ejercicio de su función serán principios rectores la certeza, legalidad, independencia, imparcialidad y objetividad. Será autoridad en la materia, profesional en su desempeño e independiente en sus decisiones.

Sus fines son establecer mecanismos que garanticen la realización de elecciones confiables y seguras, difundir y promover por todos los medios, la educación cívica, la cultura política democrática y la participación ciudadana.

b) Principal actividad.

El Instituto Electoral del Estado de Sinaloa (IEES) es el órgano dotado de autonomía, personalidad jurídica y patrimonio propio, encargado de la preparación, desarrollo, vigilancia y calificación de los procesos electorales, así como de la información de los resultados. En su ejercicio se regirá por los principios de certeza, imparcialidad, independencia, legalidad, máxima publicidad, objetividad y paridad de género. Goza de autonomía en su funcionamiento e independencia en sus decisiones.

La organización de las elecciones es una función estatal, que se ejerce en coordinación con el Instituto Nacional Electoral por un organismo público local, denominado Instituto Electoral del Estado de Sinaloa, estará dotado de personalidad jurídica y patrimonio propio. Goza de autonomía en su funcionamiento e independencia en sus decisiones, en los términos previstos en la Constitución, la Constitución Estatal, esta ley y demás normatividad vigente en la materia. Será profesional en su desempeño y se regirá bajo

los principios de certeza, imparcialidad, independencia, legalidad, máxima publicidad, objetividad y paridad de género.

El Consejo General funcionará en forma permanente, pero para efectos de dar inicio formal a los procesos electorales celebrará sesión en que así lo dé a conocer en la segunda quincena del mes de septiembre del año anterior al año de la elección ordinaria. A partir de esa fecha y hasta la conclusión del proceso el Consejo General sesionará por lo menos dos veces al mes. Concluido el proceso electoral, el Consejo General se reunirá a convocatoria de su Presidente. Al término del proceso electoral en la etapa de interproceso, el Consejo General fungirá de manera permanente para atender los asuntos establecidos por la Constitución, la Constitución Estatal, esta ley y las leyes aplicables en la materia.

c) Ejercicio fiscal.

2023 (enero a diciembre)

d) Régimen jurídico.

El Organismo Autónomo de conformidad con lo que establecen el Título III de la Ley del Impuesto Sobre la Renta está considerada como una persona moral con fines no lucrativos, por lo que tiene las siguientes obligaciones fiscales federales que debe cumplir:

1. Presentar avisos ante el Registro Federal de Contribuyentes.
2. Solicitar a prestadores de bienes y servicios comprobantes que reúnan requisitos fiscales de conformidad con los artículos 29 y 29 A del Código Fiscal de la Federación.
3. Llevar contabilidad.
4. Retener y enterar el impuesto retenido a terceros:
 - Impuesto de los ingresos por salarios y en general por la prestación de un servicio personal subordinado.
 - Retención del 10% sobre pagos efectuados a personas físicas por concepto de honorarios y en general por la prestación de un servicio profesional independiente.
 - Retención del 10% sobre pagos efectuados a personas físicas por concepto de arrendamiento y en general por otorgar el uso o goce temporal de inmuebles.
 - Retención del 0.0125 % sobre pagos efectuados a personas físicas bajo el régimen simplificado de confianza.
5. Pagos ISN e IMSS
 - Pago de aportaciones y retenciones de cuotas al IMSS e INFONAVIT
 - Pago de Impuesto sobre Nóminas

El patrimonio del Instituto Electoral del Estado de Sinaloa es la base material en la cual se apoya para alcanzar sus fines. Este se integra con los bienes muebles y los ingresos que reciba por las partidas que anualmente se señalen y autoricen en el Presupuesto de Egresos del Estado de Sinaloa para la administración y operación del mismo.

El organismo está inscrito en el padrón del Registro Federal de Contribuyentes, con clave IEE-150716-TH8.

Sus fines y acciones están orientados a contribuir al desarrollo de la vida democrática; preservar el fortalecimiento del régimen de Partidos Políticos, asegurar a los ciudadanos del ejercicio de los derechos político-electorales y vigilar el cumplimiento de sus obligaciones, preservar la autenticidad y efectividad del sufragio; llevar a cabo la promoción del voto y coadyuvar a la difusión de la cultura democrática.

e) Consideraciones fiscales del ente:

IMPUESTO SOBRE LA RENTA

- Persona Moral no contribuyente por la percepción de sus ingresos, de conformidad con los artículos 93, 94 y 102 de la Ley del Impuesto Sobre la Renta.
- Retenedor por los pagos por servicios personales subordinados, de conformidad con el artículo, 110 y 113 de Ley del Impuesto Sobre la Renta.
- Retenedor por los pagos por asimilados a salarios de conformidad con el artículo, 110 y 113 de Ley del Impuesto Sobre la Renta.
- Retenedor por los pagos por servicios personales independientes de conformidad con el artículo 102, 120 y 127 de la Ley del Impuesto Sobre la Renta.
- Retenedor por los pagos por Arrendamiento de Inmuebles de conformidad con el artículo 102, 141 y 143 de la Ley del Impuesto Sobre la Renta.

IMPUESTO LOCAL SOBRE NOMINAS

- Contribuyente por los pagos efectuados por servicios personales subordinados.

f) Estructura organizacional básica.

El Instituto contará con un órgano de dirección superior que es el Consejo General y se integra por un Consejero Presidente y seis Consejeros Electorales, con derecho a voz y voto; un Secretario Ejecutivo y un representante de cada partido político con registro nacional o estatal y representantes de candidatos independientes para el cargo de Gobernador, en su caso, quienes concurrirán a las sesiones sólo con derecho a voz.

El domicilio permanente del Instituto será la Ciudad de Culiacán, capital del Estado de Sinaloa.

ESTRUCTURA

- Órgano Electoral Central (IEE)
- 24 Consejos Distritales (CDE)
- 12 Consejos Municipales (CME)

TIPOS DE ELECCION

El Instituto Electoral del Estado de Sinaloa atiende las elecciones para:

- Gobernador del Estado
- Diputados al Congreso del Estado
- Presidentes Municipales, Regidores y Síndicos Procuradores

EL INSTITUTO EJERCERA SUS ATRIBUCIONES A TRAVES DE: -

I. Un órgano de dirección superior:

a) Consejo General.

II. Órganos Ejecutivos que son:

a) La Presidencia;

b) Secretaría Ejecutiva;

c) Las Coordinaciones siguientes:

Coordinación de Organización;

Coordinación de Administración;

Coordinación de Prerrogativas de Partidos Políticos;

Coordinación de Capacitación Electoral; y

Coordinación de Educación Cívica.

III. Órganos Técnicos:

a) Las Jefaturas de Área siguientes:

Jefatura del Área de Presidencia;

Jefatura de Comunicación;

Jefatura de Acceso a la Información Pública; y

Jefatura de Participación Ciudadana.

b) Las Unidades Técnicas siguientes:

Unidad Técnica de lo Contencioso Electoral; y

Unidad Técnica de Vinculación con el INE.

IV. Un órgano interno de control, que será la Contraloría Interna del Instituto;

V. Otros Órganos:

a) Las Comisiones Permanentes siguientes:

Comisión de Quejas y Denuncias;

Comisión de Organización y Vigilancia Electoral;

Comisión de Educación Cívica y Capacitación Electoral;

Comisión de Reglamentos y Normatividad;

Comisión de Prerrogativas de Partidos Políticos; y

Comisión de Vinculación con el INE.

b) Comité de Información.

c) Comité de Adquisiciones.

d) Jefatura Administrativa de la zona Norte; y

e) Jefatura Administrativa de la zona Sur.

VI. Órganos Desconcentrados temporales del Instituto, que serán los siguientes:

a) Consejos Distritales Electorales;

b) Consejos Municipales Electorales; y

c) Mesas Directivas de Casilla.

Estructura Administrativa:

Organigrama

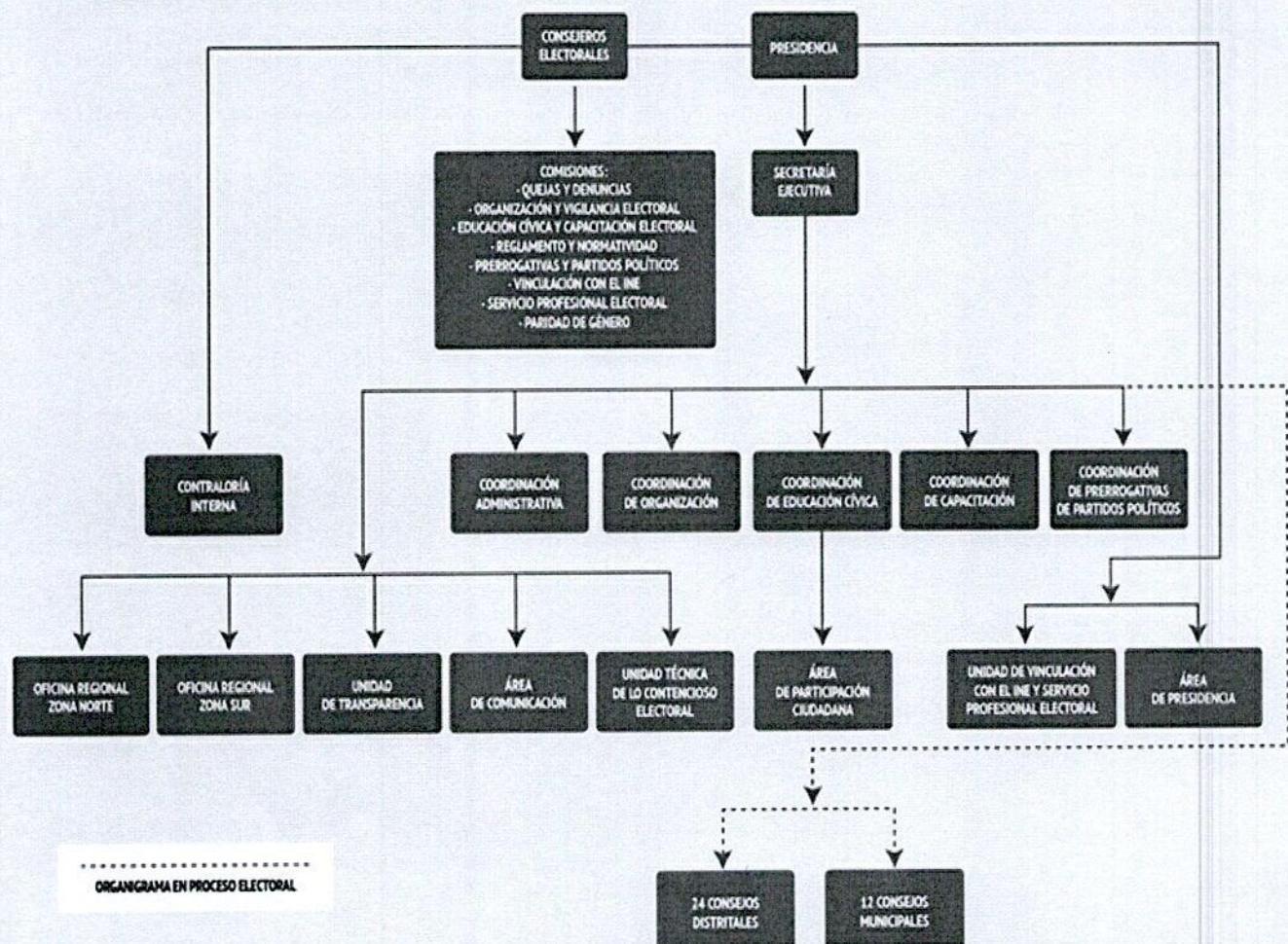

g) Fideicomisos, mandatos y análogos de los cuales es fideicomitente o fiduciario.

Este Instituto Electoral del Estado de Sinaloa no tiene Fideicomisos, mandatos y análogos de los cuales sea fideicomitente o fiduciario.

5. Bases de Preparación de los Estados Financieros:

Se han aplicado los documentos emitidos por el Consejo Nacional de Armonización Contable (CONAC) y las disposiciones legales aplicables.

La normatividad aplicada para el reconocimiento, valuación y revelación de los diferentes rubros de la información financiera, así como las bases de medición utilizadas para la elaboración de los estados financieros, están cuantificados en términos monetarios y se registran al costo histórico. El costo histórico de las operaciones corresponde al monto erogado para su adquisición conforme a la documentación contable original justificativa y comprobatoria.

Las bases de preparación de los Estados Financieros del Instituto Electoral del Estado de Sinaloa, aplican los Postulados Básicos de sustancia económica, entes públicos, existencia permanente, revelación suficiente, importancia relativa, registro e integración presupuestaria, devengo contable del ingreso, valuación, dualidad económica y consistencia.

a) Si se ha observado la normatividad emitida por el CONAC y las disposiciones legales aplicables.

- Se ha observado toda la normatividad emitida por el CONAC
- La Ley de Ingresos para el Municipio de 2023
- La Ley de Hacienda para los Municipios del Estado de Sinaloa
- Ley de Fiscalización del Estado de Sinaloa
- Otras Disposiciones aplicables a todos los Municipios de Sinaloa

b) La normatividad aplicada para el reconocimiento, valuación y revelación de los diferentes rubros de la información financiera, así como las bases de medición utilizadas para la elaboración de los estados financieros; por ejemplo: costo histórico, valor de realización, valor razonable, valor de recuperación o cualquier otro método empleado y los criterios de aplicación de los mismos.

El total de las operaciones están reconocidas a su Costo Histórico

c) Postulados básicos.

Los Emitidos por el CONAC:

1. Sustancia Económica
2. Entes Públicos
3. Existencia Permanente
4. Revelación Suficiente
5. Importancia Relativa

6. Registro e Integración Presupuestaria
7. Consolidación de la Información Financiera
8. Devengo Contable
9. Valuación
10. Dualidad Económica
11. Consistencia

d) Normatividad supletoria.

Las permitidas por la Normatividad del CONAC:

- Aplicación personalizada del Cuarto Nivel de COG
- Aplicación personalidad del Tercer y Cuarto Nivel del CRI
- Aplicación Personalizada a partir del Quinto Nivel permitido del Plan de Cuentas

e) Para las entidades que por primera vez estén implementando la base devengado de acuerdo a la Ley de Contabilidad, deberán:

-Revelar las nuevas políticas de reconocimiento:

De acuerdo a lo establecido por el CONAC.

INGRESOS

Devengado. - Cuando exista jurídicamente el derecho al cobro.

Recaudado. - Cuando existe el cobro en efectivo o cualquier otro medio de pago

EGRESOS

Comprometido. - Cuando se existe la aprobación por una autoridad competente de un acto administrativo, u otro instrumento jurídico que formaliza una relación jurídica con terceros para la adquisición de bienes y servicios.

Devengado. - Cuando se reconoce de una obligación de pago a favor de terceros por la recepción de conformidad de bienes, servicios contratados.

Ejercido. - Cuando se emite una cuanta por liquidar aprobada por la autoridad competente

Pagado. - Cuando se realiza la cancelación total o parcial de las obligaciones de pago.

-Plan de implementación:

Se inicia el registro de las operaciones en BASE DEVENGADO a partir del mes de enero de 2013 con el apoyo de un sistema contable que integra el total de las operaciones del Instituto Electoral del Estado de Sinaloa: Ingresos, Sueldos, Pagos, Contabilidad, Presupuesto, Cuenta Publica, etc.

-Revelar los cambios en las políticas, la clasificación y medición de las mismas, así como su impacto en la información financiera:

6. Políticas de Contabilidad Significativas:

a) Actualización:

A lo largo de la Historia de este Instituto Electoral del Estado de Sinaloa, no se ha utilizado ningún Método para la Actualización del Valor de los Activos, Pasivos y Hacienda Pública y/o Patrimonio.

b) Informar sobre la realización de operaciones en el extranjero y de sus efectos en la información financiera gubernamental:

Durante 2023, no se han realizado operaciones en Moneda Extranjera, y en todo caso si se realizara alguna, invariablemente el registro se realizará en su equivalente en Moneda Nacional al tipo de cambio del día de la operación

c) Método de valuación de la inversión en acciones de Compañías subsidiarias no consolidadas y asociadas:

No se tienen acciones de algún otro Ente

d) Sistema y método de valuación de inventarios y costo de lo vendido:

No existen productos para procesos en inventarios, ya que la adquisición de los bienes es para consumo inmediato llevando directamente el costo al gasto.

e) Beneficios a empleados:

No se tienen reservas para beneficios futuros de los empleados, más que las contempladas anualmente en el presupuesto de egresos del ejercicio presente.

f) Provisiones:

Si se tienen reconocimientos de los pasivos laborales, de acuerdo al resumen ejecutivo de la valuación actuarial para el reconocimiento de los pasivos laborales del instituto al 31 de diciembre de 2022, conforme a la Ley de Disciplina Financiera de las Entidades Federativas y los Municipios.

Invalidez y vida

Compensación por renuncia

Prima de antigüedad

Indemnización legal por despido

g) Reservas:

No se cuenta con Reservas

h) Cambios en políticas contables y corrección de errores junto con la revelación de los efectos que se tendrá en la información financiera del ente público, ya sea retrospectivos o prospectivos:

El cambio en las políticas contables se ve del ejercicio 2011 al ejercicio 2012 provocado por la implementación de los momentos contables de los Ingresos y Egresos normados por el CONAC.

i) Reclasificaciones:

No existe reclasificaciones importantes

j) Depuración y cancelación de saldos:

No existe reclasificaciones importantes

7. Posición en Moneda Extranjera y Protección por Riesgo Cambiario:

a) Activos en moneda extranjera:

No se tienen Activos en moneda extranjera

b) Pasivos en moneda extranjera:

No se tienen Pasivos en moneda extranjera

c) Posición en moneda extranjera:

No se tienen operaciones en moneda extranjera

d) Tipo de cambio:

No se tienen operaciones en moneda extranjera

e) Equivalente en moneda nacional:

No se tienen operaciones en moneda extranjera

8. Reporte Analítico del Activo:

a) Vida útil o porcentajes de depreciación, deterioro o amortización utilizados en los diferentes tipos de activos:

Calculadas por el método de línea recta sobre saldos mensuales del ejercicio a las tasas máximas autorizadas por la Ley del Impuesto Sobre la Renta.

b) Cambios en el porcentaje de depreciación o valor residual de los activos:

Hasta 2023, no se ha realizado ningún cambio en los porcentajes de depreciación

c) Importe de los gastos capitalizados en el ejercicio, tanto financieros como de investigación y desarrollo:

No se tienen este tipo de gastos

d) Riesgos por tipo de cambio o tipo de interés de las inversiones financieras:

No se tienen inversiones financieras en moneda extranjera

e) Valor activado en el ejercicio de los bienes construidos por la entidad:

Los bienes construidos durante 2023 se reconocen dentro de ACTIVO a su costo histórico, de conformidad con el artículo 29 de la Ley General de Contabilidad Gubernamental.

f) Otras circunstancias de carácter significativo que afecten el activo, tales como bienes en garantía, señalados en embargos, litigios, títulos de inversiones entregados en garantías, baja significativa del valor de inversiones financieras, etc.:

No se tienen situaciones importantes que afecten los activos del Ente

g) Desmantelamiento de Activos, procedimientos, implicaciones, efectos contables:

No se tienen desmantelamiento de Activos

h) Administración de activos; planeación con el objetivo de que el ente los utilice de manera más efectiva:

Se utilizan los activos con la operación y mantenimiento óptimo.

Adicionalmente, se deben incluir las explicaciones de las principales variaciones en el activo, en cuadros comparativos como sigue:

a) Inversiones en valores:

No se tienen inversiones en valores.

b) Patrimonio de Organismos descentralizados de Control Presupuestario Indirecto:

No se tiene Patrimonio en Organismos descentralizados de Control Presupuestario Indirecto

c) Inversiones en empresas de participación mayoritaria:

No se tiene inversión en este tipo de empresas.

d) Inversiones en empresas de participación minoritaria:

No se tiene inversión en este tipo de empresas.

e) Patrimonio de organismos descentralizados de control presupuestario directo, según corresponda:

No se tiene Patrimonio en Organismos descentralizados de Control Presupuestario directo

9. Fideicomisos, Mandatos y Análogos:

a) Por ramo administrativo que los reporta:

No se cuenta con Fideicomisos, Mandatos y Análogos

b) Enlistar los de mayor monto de disponibilidad, relacionando aquéllos que conforman el 80% de las disponibilidades:

No se cuenta con Fideicomisos, Mandatos y Análogos

10. Reporte de la Recaudación:

a) Análisis del comportamiento de la recaudación correspondiente al ente público o cualquier tipo de ingreso, de forma separada los ingresos locales de los federales:

El Instituto Electoral del Estado de Sinaloa, no recibe ingresos federales

b) Proyección de la recaudación e ingresos en el mediano plazo:

Se estima que la recaudación solamente crecerá por los porcentajes permitidos por Ley aprobados por el congreso del estado de año a año.

11. Información sobre la Deuda y el Reporte Analítico de la Deuda:

a) Utilizar al menos los siguientes indicadores: deuda respecto al PIB y deuda respecto a la recaudación tomando, como mínimo, un período igual o menor a 5 años.

No se tiene Deuda

b) Información de manera agrupada por tipo de valor gubernamental o instrumento financiero en la que se considere intereses, comisiones, tasa, perfil de vencimiento y otros gastos de la deuda.

Se anexará la información en las notas de desglose.

12. Calificaciones otorgadas:

Este Instituto Electoral del Estado de Sinaloa, cuenta con la certificación del Modelo de Equidad de Género, otorgado en el año de 2012.

13. Proceso de Mejora:

Se informará de:

a) Principales Políticas de control interno:

Apego al presupuesto con racionalidad y transparencia

b) Medidas de desempeño financiero, metas y alcance:

Racionar el uso de los recursos, sobre todo en el primer semestre del año para alcanzar el cumplimiento de las funciones para el ejercicio completo.

14. Información por Segmentos:

Toda la información del Instituto Electoral del Estado de Sinaloa, está procesada y se encuentra disponible por Unidad Responsable de realizar las funciones propias.

15. Eventos Posteriores al Cierre:

El Instituto Electoral del Estado de Sinaloa, no tiene hechos ocurridos en el período posterior al que informa, que proporcionen mayor evidencia sobre eventos que le afectan económicamente y que no se conocían a la fecha de cierre.

16. Partes Relacionadas:

No existen partes relacionadas que pudieran ejercer influencia significativa sobre la toma de decisiones financieras y operativas.

“Bajo protesta de decir verdad declaramos que los Estados Financieros y sus Notas, son razonablemente correctos y son responsabilidad del emisor”

Lic. Arturo Fajardo Mejía
Consejero Presidente del
Instituto Electoral del Estado de Sinaloa

Lic. Martha Beatriz Iñiguez Mendivil
Coordinadora Administrativa

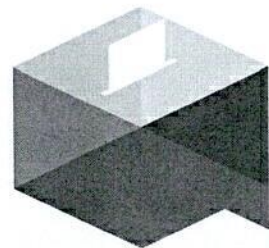

iees

Instituto Electoral del Estado de Sinaloa

Información Presupuestaria

ESTADO ANALITICO DE INGRESOS
DEL 1 DE ENERO AL 31 DE DICIEMBRE DE 2023

IPT-EAI-10-2312

Rubro de Ingresos	Ingreso					Diferencia
	Estimado	Ampliaciones y Reducciones	Modificado	Devengado	Recaudado	
	(1)	(2)	(3 = 1 + 2)	(4)	(5)	
Impuestos	0	0	0	0	0	0
Cuotas y Aportaciones de Seguridad Social	0	0	0	0	0	0
Contribuciones de Mejoras	0	0	0	0	0	0
Derechos	0	0	0	0	0	0
Productos	0	0	0	0	0	0
Aprovechamientos	0	0	0	0	0	0
Ingresos por Venta de Bienes, Prestación de Servicios y Otros Ingresos	0	0	0	0	0	0
Participaciones, Aportaciones, Convenios, Incentivos Derivados de la Colaboración Fiscal y Fondos Distintos de Aportaciones	0	0	0	0	0	0
Transferencias, Asignaciones, Subsidios y Subvenciones, y Pensiones y Jubilaciones	95,548,782.00	0	95,548,782.00	94,400,298.54	94,400,298.54	-1,148,483.46
Ingresos Derivados de Financiamientos	0	30,000,000.00	30,000,000.00	0	0	0
Total	95,548,782.00	30,000,000.00	125,548,782.00	94,400,298.54	94,400,298.54	0.00

Estado Analítico de Ingresos Por Fuente de Financiamiento	Ingreso					Diferencia
	Estimado	Ampliaciones y Reducciones	Modificado	Devengado	Recaudado	
	(1)	(2)	(3 = 1 + 2)	(4)	(5)	
Ingresos del Poder Ejecutivo Federal o Estatal y de los Municipios						
Impuestos	0	0	0	0	0	0
Cuotas y Aportaciones de Seguridad Social	0	0	0	0	0	0
Contribuciones de Mejoras	0	0	0	0	0	0
Derechos	0	0	0	0	0	0
Productos	0	0	0	0	0	0
Aprovechamientos	0	0	0	0	0	0
Participaciones, Aportaciones, Convenios, Incentivos Derivados de la Colaboración Fiscal y Fondos Distintos de Aportaciones	0	0	0	0	0	0
Transferencias, Asignaciones, Subsidios y Subvenciones, y Pensiones y Jubilaciones	0	0	0	0	0	0
Ingresos de los Entes Públicos de los Poderes Legislativo y Judicial, de los Órganos Autónomos y del Sector Paraestatal o Paramunicipal, así como de las Empresas Productivas del Estado						
Cuotas y Aportaciones de Seguridad Social	0	0	0	0	0	0
Productos	0	0	0	0	0	0
Ingresos por Venta de Bienes, Prestación de Servicios y Otros Ingresos	0	0	0	0	0	0
Transferencias, Asignaciones, Subsidios y Subvenciones, y Pensiones y Jubilaciones	95,548,782.00	0	95,548,782.00	94,400,298.54	94,400,298.54	-1,148,483.46
Ingresos Derivados de Financiamientos	0	30,000,000.00	30,000,000.00	0	0	0
Total	95,548,782.00	30,000,000.00	125,548,782.00	94,400,298.54	94,400,298.54	0.00

Bajo protesta de decir verdad declaramos que los Estados Financieros y sus notas, son razonablemente correctos y son responsabilidad del emisor.



ESTADO ANALITICO DE INGRESOS
DEL 1 DE ENERO AL 31 DE DICIEMBRE DE 2023

IPT-EAI-10-2312

LIC. ARTURO FAJARDO MEJIA

LIC. MARTHA BEATRIZ INIGUEZ MENDIVIL



CONSEJERO PRESIDENTE DEL INSTITUTO
ELECTORAL DEL ESTADO DE SINALOA



COORDINADORA DE ADMINISTRACION

INSTITUTO ELECTORAL DEL ESTADO DE SINALOA

ESTADO ANALITICO DE PRESUPUESTO DE INGRESOS/CLASIFICACION FUENTE FINANCIAMIENTO AL MES DE DICIEMBRE DE 2023

CLASIF. FUENTE FINANCIAMIENTO	Ingreso					Diferencia
	Estimado	Ampliaciones y Reducciones	Modificado	Devengado	Recaudado	
	(1)	(2)	(3 = 1 + 2)	(4)	(5)	
1 No Etiquetado	95,548,782.00	30,000,000.00	125,548,782.00	94,400,298.54	94,400,298.54	-1,148,483.46
Total	95,548,782.00	30,000,000.00	125,548,782.00	94,400,298.54	94,400,298.54	0.00
				Ingresos excedentes		0.00

LIC. ARTURO FAJARDO MEJIA

CONSEJERO PRESIDENTE DEL
INSTITUTO ELECTORAL DEL ESTADO
DE SINALOA

LIC. MARTHA BEATRIZ INIGUEZ

MENDIVIL
COORDINADORA DE
ADMINISTRACION

Bajo protesta de decir verdad declaramos que los Estados Financieros y sus notas, son razonablemente correctos y son responsabilidad del emisor



Instituto Electoral del Estado de Sinaloa

INSTITUTO ELECTORAL DEL ESTADO DE SINALOA

ESTADO ANALITICO DEL EJERCICIO DEL PRESUPUESTO DE EGRESOS CLASIFICACION POR OBJETO DEL GASTO (CAPITULO - CONCEPTO) DEL 1 DE ENERO AL 31 DE DICIEMBRE DE 2023

IPT-EAEPEOGCC-14-2312

Concepto	Egresos					Subejercicio
	Aprobado	Ampliaciones/ (Reducciones)	Modificado	Devengado	Pagado	
	(1)	(2)	3 = (1 + 2)	(4)	(5)	
SERVICIOS PERSONALES	73,858,512.04	0.00	73,858,512.04	67,563,479.28	67,572,647.72	6,295,032.76
REMUNERACIONES AL PERSONAL DE CARÁCTER PERMANENTE	48,847,408.87	-5,331,132.02	43,516,276.85	43,516,276.85	43,516,276.85	0.00
REMUNERACIONES AL PERSONAL DE CARÁCTER TRANSITORIO	2,118,957.60	-1,853,580.00	265,377.60	265,377.60	265,377.60	0.00
REMUNERACIONES ADICIONALES Y ESPECIALES	12,211,855.50	2,306,212.77	14,518,068.27	14,518,068.27	14,518,068.27	0.00
SEGURIDAD SOCIAL	10,433,563.97	-1,083,126.12	9,350,437.85	9,105,756.46	9,114,924.90	244,681.39
OTRAS PRESTACIONES SOCIALES Y ECONÓMICAS	0.00	99,571.20	99,571.20	99,571.20	99,571.20	0.00
PREVISIONES	1,000.00	6,049,231.37	6,050,231.37	0.00	0.00	6,050,231.37
PAGO DE ESTÍMULOS A SERVIDORES PÚBLICOS	245,726.10	-187,177.20	58,548.90	58,428.90	58,428.90	120.00
MATERIALES Y SUMINISTROS	3,762,657.96	2,646,965.50	6,409,623.46	3,973,318.71	3,973,318.71	2,436,304.75
MATERIALES DE ADMINISTRACIÓN, EMISIÓN DE DOCUMENTOS Y ARTÍCULOS OFICIALES	2,645,337.96	1,669,456.22	4,314,794.18	2,761,112.34	2,761,112.34	1,553,681.84
ALIMENTOS Y UTENSILIOS	0.00	0.00	0.00	0.00	0.00	0.00
MATERIAS PRIMAS Y MATERIALES DE PRODUCCIÓN Y COMERCIALIZACIÓN	0.00	0.00	0.00	0.00	0.00	0.00
MATERIALES Y ARTÍCULOS DE CONSTRUCCIÓN Y DE REPARACIÓN	0.00	0.00	0.00	0.00	0.00	0.00
PRODUCTOS QUÍMICOS, FARMACÉUTICOS Y DE LABORATORIO	0.00	0.00	0.00	0.00	0.00	0.00
COMBUSTIBLES, LUBRICANTES Y ADITIVOS	913,320.00	633,357.59	1,546,677.59	1,178,810.24	1,178,810.24	367,867.35
VESTUARIO, BLANCOS, PRENDAS DE PROTECCIÓN Y ARTÍCULOS DEPORTIVOS	204,000.00	344,151.69	548,151.69	33,396.13	33,396.13	514,755.56
MATERIALES Y SUMINISTROS PARA SEGURIDAD	0.00	0.00	0.00	0.00	0.00	0.00
HERRAMIENTAS, REFACCIONES Y ACCESORIOS MENORES	0.00	0.00	0.00	0.00	0.00	0.00
SERVICIOS GENERALES	17,757,812.00	18,582,189.67	36,340,001.67	19,373,326.11	19,223,396.11	16,966,675.56
SERVICIOS BÁSICOS	1,373,600.00	4,266,455.37	5,640,055.37	1,053,912.50	1,053,912.50	4,586,142.87
SERVICIOS DE ARRENDAMIENTO	4,556,000.00	3,283,525.13	7,839,525.13	5,405,343.07	5,405,343.07	2,434,182.06
SERVICIOS PROFESIONALES, CIENTÍFICOS, TÉCNICOS Y OTROS SERVICIOS	2,076,851.00	3,016,997.41	5,093,848.41	2,869,135.60	2,869,135.60	2,224,712.81
SERVICIOS FINANCIEROS, BANCARIOS Y COMERCIALES	540,000.00	364,830.80	904,830.80	448,697.54	448,697.54	456,133.26

INSTITUTO ELECTORAL DEL ESTADO DE SINALOA

ESTADO ANALITICO DEL EJERCICIO DEL PRESUPUESTO DE EGRESOS
CLASIFICACION POR OBJETO DEL GASTO (CAPITULO - CONCEPTO)
DEL 1 DE ENERO AL 31 DE DICIEMBRE DE 2023

IPT-EAEPEOGCC-14-2312

Concepto	Egresos					Subejercicio
	Aprobado	Ampliaciones/ (Reducciones)	Modificado	Devengado	Pagado	
	(1)	(2)	3 = (1 + 2)	(4)	(5)	
SERVICIOS DE INSTALACIÓN, REPARACIÓN, MANTENIMIENTO Y CONSERVACIÓN	646,000.00	2,194,577.02	2,840,577.02	1,202,407.06	1,202,407.06	1,638,169.96
SERVICIOS DE COMUNICACIÓN SOCIAL Y PUBLICIDAD	3,060,000.00	-124,252.25	2,935,747.75	1,256,624.22	1,256,624.22	1,679,123.53
SERVICIOS DE TRASLADO Y VIÁTICOS	2,412,567.00	1,817,303.51	4,229,870.51	1,493,221.18	1,493,221.18	2,736,649.33
SERVICIOS OFICIALES	733,400.00	548,964.47	1,282,364.47	765,477.32	765,477.32	516,887.15
OTROS SERVICIOS GENERALES	2,359,394.00	3,213,788.21	5,573,182.21	4,878,507.62	4,728,577.62	694,674.59
TRANSFERENCIAS, ASIGNACIONES, SUBSIDIOS Y OTRAS AYUDAS	0.00	0.00	0.00	0.00	0.00	0.00
TRANSFERENCIAS INTERNAS Y ASIGNACIONES AL SECTOR PÚBLICO	0.00	0.00	0.00	0.00	0.00	0.00
TRANSFERENCIAS AL RESTO DEL SECTOR PÚBLICO	0.00	0.00	0.00	0.00	0.00	0.00
SUBSIDIOS Y SUBVENCIONES	0.00	0.00	0.00	0.00	0.00	0.00
AYUDAS SOCIALES	0.00	0.00	0.00	0.00	0.00	0.00
PENSIONES Y JUBILACIONES	0.00	0.00	0.00	0.00	0.00	0.00
TRANSFERENCIAS A FIDEICOMISOS, MANDATOS Y OTROS ANÁLOGOS	0.00	0.00	0.00	0.00	0.00	0.00
TRANSFERENCIAS A LA SEGURIDAD SOCIAL	0.00	0.00	0.00	0.00	0.00	0.00
DONATIVOS	0.00	0.00	0.00	0.00	0.00	0.00
TRANSFERENCIAS AL EXTERIOR	0.00	0.00	0.00	0.00	0.00	0.00
BIENES MUEBLES, INMUEBLES E INTANGIBLES	169,800.00	8,770,844.83	8,940,644.83	4,267,027.91	4,267,027.91	4,673,616.92
MOBILIARIO Y EQUIPO DE ADMINISTRACIÓN	35,000.00	5,655,227.40	5,690,227.40	3,850,767.10	3,850,767.10	1,839,460.30
MOBILIARIO Y EQUIPO EDUCACIONAL Y RECREATIVO	0.00	8,000.00	8,000.00	0.00	0.00	8,000.00
EQUIPO E INSTRUMENTAL MÉDICO Y DE LABORATORIO	0.00	0.00	0.00	0.00	0.00	0.00
VEHÍCULOS Y EQUIPO DE TRANSPORTE	0.00	401,400.00	401,400.00	401,400.00	401,400.00	0.00
EQUIPO DE DEFENSA Y SEGURIDAD	0.00	0.00	0.00	0.00	0.00	0.00
MAQUINARIA, OTROS EQUIPOS Y HERRAMIENTAS	0.00	0.00	0.00	0.00	0.00	0.00
ACTIVOS BIOLÓGICOS	0.00	0.00	0.00	0.00	0.00	0.00



INSTITUTO ELECTORAL DEL ESTADO DE SINALOA

ESTADO ANALITICO DEL EJERCICIO DEL PRESUPUESTO DE EGRESOS
CLASIFICACION POR OBJETO DEL GASTO (CAPITULO - CONCEPTO)
DEL 1 DE ENERO AL 31 DE DICIEMBRE DE 2023

IPT-EAEPEOGCC-14-2312

Concepto	Egresos					Subejercicio
	Aprobado	Ampliaciones/ (Reducciones)	Modificado	Devengado	Pagado	
	(1)	(2)	3 = (1 + 2)	(4)	(5)	
BIENES INMUEBLES	0.00	0.00	0.00	0.00	0.00	0.00
ACTIVOS INTANGIBLES	134,800.00	2,706,217.43	2,841,017.43	14,860.81	14,860.81	2,826,156.62
INVERSIÓN PÚBLICA	0.00	0.00	0.00	0.00	0.00	0.00
OBRA PÚBLICA EN BIENES DE DOMINIO PÚBLICO	0.00	0.00	0.00	0.00	0.00	0.00
OBRA PÚBLICA EN BIENES PROPIOS	0.00	0.00	0.00	0.00	0.00	0.00
PROYECTOS PRODUCTIVOS Y ACCIONES DE FOMENTO	0.00	0.00	0.00	0.00	0.00	0.00
INVERSIONES FINANCIERAS Y OTRAS PROVISIONES	0.00	0.00	0.00	0.00	0.00	0.00
INVERSIONES PARA EL FOMENTO DE ACTIVIDADES PRODUCTIVAS	0.00	0.00	0.00	0.00	0.00	0.00
ACCIONES Y PARTICIPACIONES DE CAPITAL	0.00	0.00	0.00	0.00	0.00	0.00
COMPRA DE TÍTULOS Y VALORES	0.00	0.00	0.00	0.00	0.00	0.00
CONCESIÓN DE PRÉSTAMOS	0.00	0.00	0.00	0.00	0.00	0.00
INVERSIONES EN FIDEICOMISOS, MANDATOS Y OTROS ANÁLOGOS	0.00	0.00	0.00	0.00	0.00	0.00
OTRAS INVERSIONES FINANCIERAS	0.00	0.00	0.00	0.00	0.00	0.00
PROVISIONES PARA CONTINGENCIAS Y OTRAS EROGACIONES ESPECIALES	0.00	0.00	0.00	0.00	0.00	0.00
PARTICIPACIONES Y APORTACIONES	0.00	0.00	0.00	0.00	0.00	0.00
PARTICIPACIONES	0.00	0.00	0.00	0.00	0.00	0.00
APORTACIONES	0.00	0.00	0.00	0.00	0.00	0.00
CONVENIOS	0.00	0.00	0.00	0.00	0.00	0.00
DEUDA PÚBLICA	0.00	0.00	0.00	0.00	0.00	0.00
AMORTIZACIÓN DE LA DEUDA PÚBLICA	0.00	0.00	0.00	0.00	0.00	0.00
INTERESES DE LA DEUDA PÚBLICA	0.00	0.00	0.00	0.00	0.00	0.00
COMISIONES DE LA DEUDA PÚBLICA	0.00	0.00	0.00	0.00	0.00	0.00
GASTOS DE LA DEUDA PÚBLICA	0.00	0.00	0.00	0.00	0.00	0.00



INSTITUTO ELECTORAL DEL ESTADO DE SINALOA

ESTADO ANALITICO DEL EJERCICIO DEL PRESUPUESTO DE EGRESOS
 CLASIFICACION POR OBJETO DEL GASTO (CAPITULO - CONCEPTO)
 DEL 1 DE ENERO AL 31 DE DICIEMBRE DE 2023

IPT-EAEPEOGCC-14-2312

Concepto	Egresos					Subejercicio
	Aprobado	Ampliaciones/ (Reducciones)	Modificado	Devengado	Pagado	
	(1)	(2)	3 = (1 + 2)	(4)	(5)	
COSTO POR COBERTURAS	0.00	0.00	0.00	0.00	0.00	0.00
APOYOS FINANCIEROS	0.00	0.00	0.00	0.00	0.00	0.00
ADEUDOS DE EJERCICIOS FISCALES ANTERIORES (ADEFAS)	0.00	0.00	0.00	0.00	0.00	0.00
TOTAL DEL GASTO	95,548,782.00	30,000,000.00	125,548,782.00	95,177,152.01	95,036,390.45	30,371,629.99

Bajo protesta de decir verdad declaramos que los Estados Financieros y sus notas, son razonablemente correctos y son responsabilidad del emisor.

LIC. ARTURO FAJARDO MEJIA

LIC. MARTHA BEATRIZ INIGUEZ MENDIVIL

CONSEJERO PRESIDENTE DEL INSTITUTO
 ELECTORAL DEL ESTADO DE SINALOA

COORDINADORA DE ADMINISTRACION

INSTITUTO ELECTORAL DEL ESTADO DE SINALOA

ESTADO ANALITICO DEL EJERCICIO DEL PRESUPUESTO DE EGRESOS
CLASIFICACION ECONOMICA (POR TIPO DE GASTO)
DEL 1 DE ENERO AL 31 DE DICIEMBRE DE 2023

IPT-EAEPECETG-13-2312

Concepto	Egresos					Subejercicio
	Aprobado	Ampliaciones/ (Reducciones)	Modificado	Devengado	Pagado	
	(1)	(2)	3 = (1 + 2)	(4)	(5)	
Gasto Corriente	95,378,982.00	21,229,155.17	116,608,137.17	90,910,124.10	90,769,362.54	25,698,013.07
Gasto de Capital	169,800.00	8,770,844.83	8,940,644.83	4,267,027.91	4,267,027.91	4,673,616.92
Amortización de la deuda y disminución de pasivos	0.00	0.00	0.00	0.00	0.00	0.00
Pensiones y Jubilaciones	0.00	0.00	0.00	0.00	0.00	0.00
Participaciones	0.00	0.00	0.00	0.00	0.00	0.00
TOTAL DEL GASTO	95,548,782.00	30,000,000.00	125,548,782.00	95,177,152.01	95,036,390.45	30,371,629.99

Bajo protesta de decir verdad declaramos que los Estados Financieros y sus notas, son razonablemente correctos y son responsabilidad del emisor.

LIC. ARTURO FAJARDO MEJIA

LIC. MARTHA BEATRIZ INIGUEZ MENDIVIL

CONSEJERO PRESIDENTE DEL INSTITUTO
ELECTORAL DEL ESTADO DE SINALOA

COORDINADORA DE ADMINISTRACION



Instituto Electoral del Estado de Sinaloa

INSTITUTO ELECTORAL DEL ESTADO DE SINALOA
ESTADO ANALITICO DEL EJERCICIO DEL PRESUPUESTO DE EGRESOS
CLASIFICACION ADMINISTRATIVA
DEL 1 DE ENERO AL 31 DE DICIEMBRE DE 2023

IPT-EAEPECA-12-2312

Concepto	Egresos					Subejercicio 6 = (3 - 4)
	Aprobado	Ampliaciones/ (Reducciones)	Modificado	Devengado	Pagado	
	(1)	(2)	3 = (1 + 2)	(4)	(5)	
1-01 CONSEJO DISTRITAL ELECTORAL	49,230.40	302,011.51	351,241.91	159,030.16	159,030.16	192,211.75
2-02 CONSEJO DISTRITAL ELECTORAL	49,230.40	302,011.51	351,241.91	170,630.16	170,630.16	180,611.75
3-03 CONSEJO DISTRITAL ELECTORAL	49,230.40	302,011.51	351,241.91	161,350.16	161,350.16	189,891.75
4-04 CONSEJO DISTRITAL ELECTORAL	49,230.40	302,011.51	351,241.91	147,430.15	147,430.15	203,811.76
5-05 CONSEJO DISTRITAL ELECTORAL	49,230.40	302,011.51	351,241.91	147,430.14	147,430.14	203,811.77
6-06 CONSEJO DISTRITAL ELECTORAL	49,230.40	302,011.51	351,241.91	164,830.14	164,830.14	186,411.77
7-07 CONSEJO DISTRITAL ELECTORAL	49,230.40	302,011.51	351,241.91	161,350.14	161,350.14	189,891.77
8-08 CONSEJO DISTRITAL ELECTORAL	49,230.40	302,011.51	351,241.91	147,430.14	147,430.14	203,811.77
9-09 CONSEJO DISTRITAL ELECTORAL	49,230.40	302,011.51	351,241.91	168,310.12	168,310.12	182,931.79
10-10 CONSEJO DISTRITAL ELECTORAL	49,230.40	302,011.51	351,241.91	164,830.13	164,830.13	186,411.78
11-11 CONSEJO DISTRITAL ELECTORAL	49,230.40	302,011.51	351,241.91	147,430.12	147,430.12	203,811.79
12-12 CONSEJO DISTRITAL ELECTORAL	49,230.40	292,011.51	341,241.91	147,430.12	147,430.12	193,811.79
13-13 CONSEJO DISTRITAL ELECTORAL	49,230.40	292,011.51	341,241.91	147,430.12	147,430.12	193,811.79
14-14 CONSEJO DISTRITAL ELECTORAL	49,230.40	292,011.51	341,241.91	147,430.12	147,430.12	193,811.79
15-15 CONSEJO DISTRITAL ELECTORAL	49,230.40	292,011.51	341,241.91	147,430.12	147,430.12	193,811.79
16-16 CONSEJO DISTRITAL ELECTORAL	49,230.40	292,011.51	341,241.91	147,430.11	147,430.11	193,811.80
17-17 CONSEJO DISTRITAL ELECTORAL	49,230.40	292,011.51	341,241.91	147,430.11	147,430.11	193,811.80
18-18 CONSEJO DISTRITAL ELECTORAL	49,230.40	292,011.51	341,241.91	147,430.11	147,430.11	193,811.80
19-19 CONSEJO DISTRITAL ELECTORAL	49,230.40	302,011.51	351,241.91	166,778.91	166,778.91	184,463.00
20-20 CONSEJO DISTRITAL ELECTORAL	49,230.40	302,011.51	351,241.91	161,930.10	161,930.10	189,311.81
21-21 CONSEJO DISTRITAL ELECTORAL	49,230.40	302,011.51	351,241.91	161,930.10	161,930.10	189,311.81
22-22 CONSEJO DISTRITAL ELECTORAL	49,230.40	302,011.51	351,241.91	169,430.09	169,430.09	181,811.82
23-23 CONSEJO DISTRITAL ELECTORAL	49,230.40	302,011.51	351,241.91	170,630.10	170,630.10	180,611.81
24-24 CONSEJO DISTRITAL ELECTORAL	49,230.40	302,011.51	351,241.91	164,830.10	164,830.10	186,411.81
16-ARCHIVO	1,497,449.90	667,922.48	2,165,372.38	2,076,559.64	2,073,280.64	88,812.74
8-CAPACITACION	1,235,073.64	-1,147,569.64	87,504.00	10,108.00	10,108.00	77,396.00
6-COMUNICACION	6,451,120.04	259,869.62	6,710,989.66	6,682,480.97	6,666,715.53	28,508.69
2-CONSEJEROS ELECTORALES	17,115,688.86	780,567.47	17,896,256.33	17,841,460.83	17,807,709.81	54,795.50
26-CONSEJO MUNICIPAL ELECTORAL AHOME	49,230.40	302,011.51	351,241.91	164,830.09	164,830.09	186,411.82
28-CONSEJO MUNICIPAL ELECTORAL ANGOSTURA	49,230.40	302,011.51	351,241.91	161,350.09	161,350.09	189,891.82
29-CONSEJO MUNICIPAL ELECTORAL BADIRAGUATO	49,230.40	302,011.51	351,241.91	172,950.09	172,950.09	178,291.82
25-CONSEJO MUNICIPAL ELECTORAL CHOIX	49,230.40	302,011.51	351,241.91	163,845.18	163,845.18	187,396.73
35-CONSEJO MUNICIPAL ELECTORAL CONCORDIA	49,230.40	302,011.51	351,241.91	159,030.07	159,030.07	192,211.84



Instituto Electoral del Estado de Sinaloa

INSTITUTO ELECTORAL DEL ESTADO DE SINALOA
ESTADO ANALITICO DEL EJERCICIO DEL PRESUPUESTO DE EGRESOS
CLASIFICACION ADMINISTRATIVA
DEL 1 DE ENERO AL 31 DE DICIEMBRE DE 2023

IPT-EAEPECA-12-2312

Concepto	Egresos					Subejercicio 6 = (3 - 4)
	Aprobado	Ampliaciones/ (Reducciones)	Modificado	Devengado	Pagado	
	(1)	(2)	3 = (1 + 2)	(4)	(5)	
32-CONSEJO MUNICIPAL ELECTORAL COSALA	49,230.40	302,011.51	351,241.91	164,250.09	164,250.09	186,991.82
30-CONSEJO MUNICIPAL ELECTORAL CULIACAN	49,230.40	292,011.51	341,241.91	147,430.09	147,430.09	193,811.82
39-CONSEJO MUNICIPAL ELECTORAL EL DORADO	49,230.40	333,853.46	383,083.86	-	-	383,083.86
36-CONSEJO MUNICIPAL ELECTORAL ESCUINAPA	49,230.40	302,011.58	351,241.98	147,430.07	147,430.07	203,811.91
27-CONSEJO MUNICIPAL ELECTORAL GUASAVE	49,230.40	302,011.51	351,241.91	163,845.19	163,845.19	187,396.72
38-CONSEJO MUNICIPAL ELECTORAL JUAN JOSE RIOS	49,230.40	333,853.43	383,083.83	147,430.06	147,430.06	235,653.77
34-CONSEJO MUNICIPAL ELECTORAL MAZATLAN	49,230.40	302,011.51	351,241.91	176,430.08	176,430.08	174,811.83
37-CONSEJO MUNICIPAL ELECTORAL MOCORITO	49,230.40	186,423.37	235,653.77	-	-	235,653.77
31-CONSEJO MUNICIPAL ELECTORAL NAVOLATO	49,230.40	302,011.51	351,241.91	164,830.09	164,830.09	186,411.82
33-CONSEJO MUNICIPAL ELECTORAL SAN IGNACIO	49,230.40	302,011.51	351,241.91	161,350.08	161,350.08	189,891.83
40-CONSEJO MUNICIPAL ELECTORAL SINALOA DE LEYVA	-	147,430.06	147,430.06	147,430.06	147,430.06	-
1-CONSTITUCION DE NUEVOS PARTIDOS POLITICOS LOCALES	560,408.60	-98,861.39	461,547.21	438,728.76	461,015.51	22,818.45
4-CONTRALORIA INTERNA	3,283,995.09	445,266.12	3,729,261.21	3,654,500.90	3,647,271.90	74,760.31
5-COORDINACION DE ADMINISTRACION	17,061,697.97	6,978,309.38	24,040,007.35	16,017,477.81	15,997,824.61	8,022,529.54
1-DERECHOS HUMANOS, IGUALDAD E INCLUSIÓN	639,294.00	1,982,917.30	2,622,211.30	1,313,402.66	1,313,402.66	1,308,808.64
1-DIFUSION INSTITUCIONA Y DEL PROCESO ELECTORAL	3,840,372.86	-698,189.73	3,142,183.13	1,113,949.55	1,113,949.55	2,028,233.58
9-EDUCACION CIVICA	4,643,945.62	525,895.81	5,169,841.43	5,151,818.08	5,141,273.94	18,023.35
5-ELECCIONES JUVENILES ESCOLARES	414,766.00	-	414,766.00	110,451.50	110,451.50	304,314.50
12-IMPULSO DE LA PARTICIPACION CIUDADANA Y FORTALECIM	737,645.00	-	737,645.00	425,352.99	425,352.99	312,292.01
1-MEJORA CONTINUA, CAPACITACIÓN Y PROFESIONALIZACIÓN	423,900.00	-	423,900.00	-	-	423,900.00
7-ORGANIZACION	3,551,626.72	957,701.12	4,509,327.84	3,956,480.62	3,948,698.62	552,847.22
1-ORGANIZACION, PLANEACION Y LOGISTICA ELECTORAL	509,216.15	723,407.06	1,232,623.21	172,642.23	172,642.23	1,059,980.98
2-PARLAMENTO INFANTIL	210,255.00	-	210,255.00	133,484.00	133,484.00	76,771.00
10-PARTICIPACION CIUDADANA	2,576,413.58	-862,315.01	1,714,098.57	1,682,702.60	1,679,219.60	31,395.97
1-PLAN INTEGRAL DE CAPACITACION ELECTORAL	115,600.00	-	115,600.00	-	-	115,600.00
11-PRERROGATIVAS	2,259,328.69	740,350.16	2,999,678.85	2,892,062.68	2,883,847.95	107,616.17
1-PRESIDENCIA	6,866,897.79	393,561.40	7,260,459.19	6,947,241.21	6,931,131.99	313,217.98
7-PROMOCION EDITORIAL	760,524.00	-	760,524.00	191,682.66	191,682.66	568,841.34
3-SECRETARIA EJECUTIVA	6,760,890.08	-1,058,380.01	5,702,510.07	5,569,265.23	5,558,175.23	133,244.84
1-SISTEMA DE SOPORTE Y DIFUSION	1,208,805.03	3,733,945.89	4,942,750.92	635,271.93	632,365.93	4,307,478.99
17-SISTEMAS INFORMATICOS	2,629,710.42	3,495,868.29	6,125,578.71	4,654,389.29	4,644,520.73	1,471,189.42
15-TRANSPARENCIA	1,422,716.30	-115,261.53	1,307,454.77	1,169,015.40	1,166,888.40	138,439.37
14-VINCULACION	1,260,495.65	266,706.07	1,527,201.72	1,393,110.69	1,390,983.69	134,091.03



Instituto Electoral del Estado de Sinaloa

INSTITUTO ELECTORAL DEL ESTADO DE SINALOA
ESTADO ANALITICO DEL EJERCICIO DEL PRESUPUESTO DE EGRESOS
CLASIFICACION ADMINISTRATIVA
DEL 1 DE ENERO AL 31 DE DICIEMBRE DE 2023

IPT-EAEPECA-12-2312

Concepto	Egresos					Subejercicio
	Aprobado	Ampliaciones/ (Reducciones)	Modificado	Devengado	Pagado	
	(1)	(2)	3 = (1 + 2)	(4)	(5)	
12-ZONA NORTE	2,585,950.75	98,306.79	2,684,257.54	2,247,768.30	2,243,695.30	436,489.24
13-ZONA SUR	3,005,008.66	136,007.60	3,141,016.26	2,685,720.38	2,680,674.38	455,295.88
TOTAL DEL GASTO	95,548,782.00		125,548,782.00		95,036,390.45	
		30,000,000.00		95,177,152.01		30,371,629.99



Instituto Electoral del Estado de Sinaloa

GOBIERNO DEL ESTADO DE SINALOA
ESTADO ANALITICO DEL EJERCICIO DEL PRESUPUESTO DE EGRESOS
CLASIFICACION ADMINISTRATIVA
DEL 1 DE ENERO AL 31 DE DICIEMBRE DE 2023

IPT-EAEPECA-12-2312

Concepto	Egresos					Subejercicio
	Aprobado	Ampliaciones/ (Reducciones)	Modificado	Devengado	Pagado	
	(1)	(2)	3 = (1 + 2)	(4)	(5)	
Poder Ejecutivo	-	-	-	-	-	-
Poder Legislativo	-	-	-	-	-	-
Poder Judicial	-	-	-	-	-	-
Órganos Autónomos	95,548,782.00	30,000,000.00	125,548,782.00	95,177,152.01	95,036,390.45	30,371,629.99
TOTAL DEL GASTO	95,548,782.00	30,000,000.00	125,548,782.00	95,177,152.01	95,036,390.45	30,371,629.99



Instituto Electoral del Estado de Sinaloa

INSTITUTO ELECTORAL DEL ESTADO DE SINALOA
ESTADO ANALITICO DEL EJERCICIO DEL PRESUPUESTO DE EGRESOS
CLASIFICACION ADMINISTRATIVA
DEL 1 DE ENERO AL 31 DE DICIEMBRE DE 2023

IPT-EAEPECA-12-2312

Concepto	Egresos					Subejercicio
	Aprobado	Ampliaciones/ (Reducciones)	Modificado	Devengado	Pagado	
	(1)	(2)	3 = (1 + 2)	(4)	(5)	
Entidades Paraestatales y Fideicomisos No Empresariales y No Financieros	-	-	-	-	-	-
Instituciones Públicas de la Seguridad Social	-	-	-	-	-	-
Entidades Paraestatales Empresariales No Financieras con Participación Estatal Mayoritaria	-	-	-	-	-	-
Fideicomisos Empresariales No Financieros con Participación Estatal Mayoritaria	-	-	-	-	-	-
Entidades Paraestatales Empresariales Financieras Monetarias con Participación Estatal Mayoritaria	-	-	-	-	-	-
Entidades Paraestatales Empresariales Financieras No Monetarias con Participación Estatal Mayoritaria	-	-	-	-	-	-
Fideicomisos Financieros Públicos con Participación Estatal Mayoritaria	-	-	-	-	-	-
TOTAL DEL GASTO	0.00	0.00	0.00	0.00	0.00	0.00

Bajo protesta de decir verdad declaramos que los Estados Financieros y sus notas, son razonablemente correctos y son responsabilidad del emisor.

LIC. ARTURO FAVARDO MEJIA

 CONSEJERO PRESIDENTE DEL INSTITUTO
 ELECTORAL DEL ESTADO DE SINALOA

LIC. MARTHA BEATRIZ INIGUEZ MENDIVIL

 COORDINADORA DE ADMINISTRACION



INSTITUTO ELECTORAL DEL ESTADO DE SINALOA

ESTADO ANALITICO DEL EJERCICIO DEL PRESUPUESTO DE EGRESOS
 CLASIFICACION FUNCIONAL (FINALIDAD Y FUNCION)
 DEL 1 DE ENERO AL 31 DE DICIEMBRE DE 2023

IPT-EAEPECFG-15-2312

Concepto	Egresos					Subejercicio
	Aprobado	Ampliaciones/ (Reducciones)	Modificado	Devengado	Pagado	
	(1)	(2)	3 = (1 + 2)	(4)	(5)	
GOBIERNO	95,548,782.00	30,000,000.00	125,548,782.00	95,177,152.01	95,036,390.45	30,371,629.99
LEGISLACIÓN						
JUSTICIA						
COORDINACIÓN DE LA POLÍTICA DE GOBIERNO	95,548,782.00	30,000,000.00	125,548,782.00	95,177,152.01	95,036,390.45	30,371,629.99
RELACIONES EXTERIORES						
ASUNTOS FINANCIEROS Y HACENDARIOS						
SEGURIDAD NACIONAL						
ASUNTOS DE ORDEN PÚBLICO Y DE SEGURIDAD INTERIOR						
OTROS SERVICIOS GENERALES						
DESARROLLO SOCIAL						
PROTECCIÓN AMBIENTAL						
VIVIENDA Y SERVICIOS A LA COMUNIDAD						
SALUD						
RECREACIÓN, CULTURA Y OTRAS MANIFESTACIONES SOCIALES						
EDUCACIÓN						
PROTECCIÓN SOCIAL						
OTROS ASUNTOS SOCIALES						
DESARROLLO ECONÓMICO						
ASUNTOS ECONÓMICOS, COMERCIALES Y LABORALES EN GENERAL						
AGROPECUARIA, SILVICULTURA, PESCA Y CAZA						
COMBUSTIBLES Y ENERGÍA						
MINERÍA, MANUFACTURAS Y CONSTRUCCIÓN						
TRANSPORTE						

**ESTADO ANALITICO DEL EJERCICIO DEL PRESUPUESTO DE EGRESOS
CLASIFICACION FUNCIONAL (FINALIDAD Y FUNCION)
DEL 1 DE ENERO AL 31 DE DICIEMBRE DE 2023**

IPT-EAEPECFG-15-2312

Concepto	Egresos					Subejercicio
	Aprobado	Ampliaciones/ (Reducciones)	Modificado	Devengado	Pagado	
	(1)	(2)	3 = (1 + 2)	(4)	(5)	

COMUNICACIONES

TURISMO

CIENCIA, TECNOLOGÍA E INNOVACIÓN

OTRAS INDUSTRIAS Y OTROS ASUNTOS ECONÓMICOS

OTRAS NO CLASIFICADAS EN FUNCIONES ANTERIORES

TRANSACCIONES DE LA DEUDA PÚBLICA / COSTO FINANCIERO DE LA DEUDA

TRANSFERENCIAS, PARTICIPACIONES Y APORTACIONES ENTRE DIFERENTES NIVELES Y ÓRDENES DE GOBIERNO

SANEAMIENTO DEL SISTEMA FINANCIERO

ADEUDOS DE EJERCICIOS FISCALES ANTERIORES

TOTAL DEL GASTO

95,548,782.00

125,548,782.00

95,036,390.45

30,000,000.00

95,177,152.01

30,371,629.99

Bajo protesta de decir verdad declaramos que los Estados Financieros y sus notas, son razonablemente correctos y son responsabilidad del emisor.

LIC. ARTURO FAJARDO MEJIA

LIC. MARTHA BEATRIZ INIGUEZ MENDIVIL

CONSEJERO PRESIDENTE DEL INSTITUTO
ELECTORAL DEL ESTADO DE SINALOA

COORDINADORA DE ADMINISTRACION

Identificación del Crédito o Instrumento	Contratación / Colocación	Amortización	Endeudamiento Neto
	A	B	C = A - B
Créditos Bancarios			
Total Créditos Bancarios	0.00	0.00	0.00
Otros Instrumentos de Deuda			
Total Otros Instrumentos de Deuda	0.00	0.00	0.00
TOTAL	0.00	0.00	0.00

Bajo protesta de decir verdad declaramos que los Estados Financieros y sus notas, son razonablemente correctos y son responsabilidad del emisor.

LIC. ARTURO FAJARDO MEJIA

LIC. MARTHA BEATRIZ INIGUEZ MENDIVIL

CONSEJERO PRESIDENTE DEL INSTITUTO ELECTORAL DEL ESTADO DE SINALOA

COORDINADORA DE ADMINISTRACION

Identificación del Crédito o Instrumento	Devengado	Pagado
	A	B
Créditos Bancarios		
Total de Intereses de Créditos Bancarios	0.00	0.00
Otros Instrumentos de Deuda		
Total de Intereses de Otros Instrumentos de Deuda	0.00	0.00
TOTAL	0.00	0.00

Bajo protesta de decir verdad declaramos que los Estados Financieros y sus notas, son razonablemente correctos y son responsabilidad del emisor.

LIC. ARTURO FARRIDO MEJIA

LIC. MARTHA BEATRIZ INIGUEZ MENDIVIL

CONSEJERO PRESIDENTE DEL INSTITUTO ELECTORAL DEL ESTADO DE SINALOA

COORDINADORA DE ADMINISTRACION

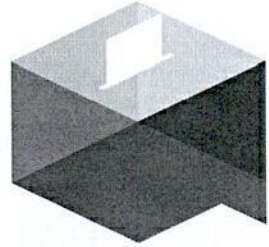

iees

Instituto Electoral del Estado de Sinaloa

Información Programática

GASTO POR CATEGORIA PROGRAMATICA
DEL 1 DE ENERO AL 31 DE DICIEMBRE DE 2023

IPG-GCP-19-2312

Clave	Concepto	Egresos				Subejercicio 6 = (3 - 4)
		Aprobado 1	Ampliaciones/ (Reducciones) 2	Modificado 3 = (1 + 2)	Devengado 4	
Programas						
	Subsidios: Sector Social y Privado o Entidades Federativas y Municipios	0.00	0.00	0.00	0.00	0.00
S	Sujetos a Reglas de Operación	-	-	-	-	-
U	Otros Subsidios	-	-	-	-	-
	Desempeño de las Funciones	95,548,782.00	30,000,000.00	125,548,782.00	95,177,152.01	95,036,390.45
A	Funciones de las Fuerzas Armadas (Únicamente Gobierno Federal)	-	-	-	-	-
E	Prestación de Servicios Públicos	95,548,782.00	30,000,000.00	125,548,782.00	95,177,152.01	95,036,390.45
B	Provisión de Bienes Públicos	-	-	-	-	-
P	Planeación, seguimiento y evaluación de políticas públicas	-	-	-	-	-
F	Promoción y fomento	-	-	-	-	-
G	Regulación y supervisión	-	-	-	-	-
R	Específicos	-	-	-	-	-
K	Proyectos de Inversión	-	-	-	-	-
	Administrativos y de Apoyo	0.00	0.00	0.00	0.00	0.00
M	Apoyo al proceso presupuestario y para mejorar la eficiencia institucional	-	-	-	-	-
O	Apoyo a la función pública y al mejoramiento de la gestión	-	-	-	-	-
W	Operaciones ajenas	-	-	-	-	-
	Compromisos	0.00	0.00	0.00	0.00	0.00
L	Obligaciones de cumplimiento de resolución jurisdiccional	-	-	-	-	-
N	Desastres Naturales	-	-	-	-	-
	Obligaciones	0.00	0.00	0.00	0.00	0.00
Y	Aportaciones a fondos de estabilización	-	-	-	-	-
J	Pensiones y jubilaciones	-	-	-	-	-
T	Aportaciones a la seguridad social	-	-	-	-	-
Z	Aportaciones a fondos de inversión y reestructura de pensiones	-	-	-	-	-
	Programas de Gasto Federalizado (Gobierno Federal)	0.00	0.00	0.00	0.00	0.00
I	Gasto Federalizado	-	-	-	-	-
C	Participaciones a entidades federativas y municipios	-	-	-	-	-
D	Costo financiero, deuda o apoyos a deudores y ahorradores de la banca	-	-	-	-	-
H	Adeudos de ejercicios fiscales anteriores	-	-	-	-	-
	Total del Gasto	95,548,782.00	30,000,000.00	125,548,782.00	95,177,152.01	95,036,390.45

Bajo protesta de decir verdad declaramos que los Estados Financieros y sus notas, son razonablemente correctos y son responsabilidad del emisor.

LIC. ARTURO FAJARDO MEJIA

LIC. MARTHA BEATRIZ INIGUEZ MENDIVIL

CONSEJERO PRESIDENTE DEL INSTITUTO
ELECTORAL DEL ESTADO DE SINALOA

COORDINADORA DE ADMINISTRACION

Cuenta Pública 2023
 INSTITUTO ELECTORAL DEL ESTADO DE SINALOA
 Indicadores de Postura Fiscal
 Del 1 de Enero al 31 de Diciembre 2023

Concepto	Estimado	Devengado	Pagado ³
I. Ingresos Presupuestarios (I=1+2)			0
1. Ingresos del Gobierno de la Entidad Federativa ¹			0
2. Ingresos del Sector Paraestatal ¹			0
II. Egresos Presupuestarios (II=3+4)		0	0
3. Egresos del Gobierno de la Entidad Federativa			0
4. Egresos del Sector Paraestatal ²		0	0
III. Balance Presupuestario (Superávit o Déficit)	0	0	0

Concepto	Estimado	Devengado	Pagado ³
III. Balance presupuestario (Superávit o Déficit)	0	0	0
IV. Intereses, Comisiones			
V. Balance Primario	0	0	0

Concepto	Estimado	Devengado	Pagado ³
A. Financiamiento			
B. Amortización			
C. Endeudamiento (C = A - B)	0	0	0

NO APLICA

1. Los Ingresos que se presentan son los ingresos presupuestarios totales sin incluir los ingresos por financiamientos. Los Ingresos del Gobierno de la Entidad Federativa corresponden a los del Poder Ejecutivo, Legislativo Judicial y Autónomos
2. Los egresos que se presentan son los egresos presupuestarios totales sin incluir los egresos por amortización. Los egresos del Gobierno de la Entidad Federativa corresponden a los del Poder Ejecutivo, Legislativo, Judicial y Órganos Autónomos
3. Para Ingresos se reportan los ingresos recaudados; para egresos se reportan los egresos pagados

[Handwritten signature]

Programas y Proyectos de Inversión	Clave	Costo Total	Egresos Aprobado	Egresos Modificado	Egresos Devengado	Egresos Pagado	Porcentaje de Avance 0			
							Deven/Aprob	Deven/Modif	Pagado/Aprob	Pagado/Modif
							A	B	C	D
Total		0.00	169,800.00	8,940,644.83	4,267,027.91	4,267,027.91	25.13	0.48	25.13	0.48
Programas de Inversión										
Programa de Inversión de Adquisiciones		0.00	0.00	0.00	0.00	0.00	0.00	0.00	0.00	0.00
Programa de Inversión de Mantenimiento		0.00	0.00	0.00	0.00	0.00	0.00	0.00	0.00	0.00
Otros Programas de Inversión		0.00	169,800.00	8,940,644.83	4,267,027.91	4,267,027.91	25.13	0.48	25.13	0.48
Programa de Estudios de Preinversión		0.00	0.00	0.00	0.00	0.00	0.00	0.00	0.00	0.00
Programas con Inversión Concluida										
Programa de Inversión de Adquisiciones		0.00	0.00	0.00	0.00	0.00	0.00	0.00	0.00	0.00
Programa de Inversión de Mantenimiento		0.00	0.00	0.00	0.00	0.00	0.00	0.00	0.00	0.00
Otros Programas de Inversión		0.00	169,800.00	8,940,644.83	4,267,027.91	4,267,027.91	25.13	0.48	25.13	0.48
Programa de Estudios de Preinversión		0.00	0.00	0.00	0.00	0.00	0.00	0.00	0.00	0.00
Programas con Inversión en Proceso										
Programa de Inversión de Adquisiciones		0.00	0.00	0.00	0.00	0.00	0.00	0.00	0.00	0.00
Programa de Inversión de Mantenimiento		0.00	0.00	0.00	0.00	0.00	0.00	0.00	0.00	0.00
Otros Programas de Inversión		0.00	0.00	0.00	0.00	0.00	0.00	0.00	0.00	0.00
Programa de Estudios de Preinversión		0.00	0.00	0.00	0.00	0.00	0.00	0.00	0.00	0.00
Proyectos de Inversión										
Proyecto de Inversión de Infraestructura Económica		0.00	0.00	0.00	0.00	0.00	0.00	0.00	0.00	0.00
Proyecto de Inversión de Infraestructura Social		0.00	0.00	0.00	0.00	0.00	0.00	0.00	0.00	0.00
Proyecto de Inversión de Infraestructura Gubernamental		0.00	0.00	0.00	0.00	0.00	0.00	0.00	0.00	0.00
Proyecto de Inversión de Inversión de Inmuebles		0.00	0.00	0.00	0.00	0.00	0.00	0.00	0.00	0.00
Proyectos con Inversión Concluida										
Proyecto de Inversión de Infraestructura Económica		0.00	0.00	0.00	0.00	0.00	0.00	0.00	0.00	0.00
Proyecto de Inversión de Infraestructura Social		0.00	0.00	0.00	0.00	0.00	0.00	0.00	0.00	0.00
Proyecto de Inversión de Infraestructura Gubernamental		0.00	0.00	0.00	0.00	0.00	0.00	0.00	0.00	0.00
Proyecto de Inversión de Inversión de Inmuebles		0.00	0.00	0.00	0.00	0.00	0.00	0.00	0.00	0.00
Proyectos con Inversión en Proceso										
Proyecto de Inversión de Infraestructura Económica		0.00	0.00	0.00	0.00	0.00	0.00	0.00	0.00	0.00
Proyecto de Inversión de Infraestructura Social		0.00	0.00	0.00	0.00	0.00	0.00	0.00	0.00	0.00
Proyecto de Inversión de Infraestructura Gubernamental		0.00	0.00	0.00	0.00	0.00	0.00	0.00	0.00	0.00
Proyecto de Inversión de Inversión de Inmuebles		0.00	0.00	0.00	0.00	0.00	0.00	0.00	0.00	0.00

Bajo protesta de decir verdad declaramos que los Estados Financieros y sus notas, son razonablemente correctos y son responsabilidad del emisor.

LIC. ARTURO FAJARDO MEJIA

LIC. MARTHA BEATRIZ INIGUEZ MENDIVIL

CONSEJERO PRESIDENTE DEL INSTITUTO
ELECTORAL DEL ESTADO DE SINALOA

COORDINADORA DE ADMINISTRACION

INSTITUTO ELECTORAL DEL ESTADO DE SINALOA

INDICADORES DE RESULTADOS POR PROGRAMA PRESUPUESTARIO
DEL 1 DE ENERO AL 31 DE DICIEMBRE DE 2023

IPG-IR-21-2312

Categoría Programática			Indicadores					Metas						Presupuesto (Pesos)					
			Denominación del Indicador	Nivel	Tipo	Dimensión a Medir	Unidad de Medida	Aprobada Anual	Aprobada del Periodo	Modificada Anual	Modificada del Periodo	Alcanzada	Porcentaje de cumplimiento		Aprobado Modificado	Devengado Pagado	Porcentaje de Devengado		Porcentaje de Pagado
Alc./Aprob	Alc./Modif	Deven/Aprob											Deven/Modif	Pagado/Aprob			Pagado/Modif		
			1 PROCESOS ELECTORALES										86,681,353.36	83,834,370.74	96.72	88.39	96.56	88.25	
													94,843,733.91	83,696,515.18					
0	1		Porcentaje de personas de 18 años y más que considera insegura su entidad federativa	FIN	ESTATEGICO	EFICACIA	PORCENTAJE	70.00	70.00	70.00	70.00	0.00	0.00	0.00					
0	1		Porcentaje de declaratorias de validez	PROPOSITO	ESTATEGICO	EFICACIA	PORCENTAJE	0.00	0.00	0.00	0.00	0.00	0.00	0.00					
0	1		Porcentaje de declaratorias de validez	COMPONENTES	ESTATEGICO	EFICACIA	PORCENTAJE	0.00	0.00	0.00	0.00	0.00	0.00	0.00					
0	1		Porcentaje de ejecución de acciones de educación cívica	COMPONENTES	ESTATEGICO	EFICACIA	PORCENTAJE	100.00	100.00	100.00	100.00	100.00	100.00	100.00					
0	1		Porcentaje de impugnación de los resultados de los procesos electorales	COMPONENTES	ESTATEGICO	EFICACIA	PORCENTAJE	0.00	0.00	0.00	0.00	0.00	0.00	0.00					
0	1		Porcentaje de publicación de las memorias de procesos electorales	COMPONENTES	ESTATEGICO	EFICACIA	PORCENTAJE	0.00	0.00	0.00	0.00	0.00	0.00	0.00					
0	1		Porcentaje de quejas atendidas	COMPONENTES	ESTATEGICO	EFICACIA	PORCENTAJE	0.00	0.00	0.00	0.00	0.00	0.00	0.00					
0	1		Porcentaje de recursos ministrados por el ejecutivo estatal	COMPONENTES	ESTATEGICO	ECONOMIA	PORCENTAJE	100.00	100.00	100.00	100.00	99.54	99.54	99.54					
0	1		Generación de resultados finales	ACTIVIDADES	GESTION	EFICACIA	PORCENTAJE	0.00	0.00	0.00	0.00	0.00	0.00	0.00					
0	1		Generación de resultados preliminares	ACTIVIDADES	GESTION	EFICACIA	PORCENTAJE	0.00	0.00	0.00	0.00	0.00	0.00	0.00					
0	1		Porcentaje de acreditación de candidatos a puestos de elección popular	ACTIVIDADES	GESTION	EFICACIA	PORCENTAJE	0.00	0.00	0.00	0.00	0.00	0.00	0.00					
0	1		Porcentaje de actas de instalación de consejos electorales	ACTIVIDADES	GESTION	EFICACIA	PORCENTAJE	0.00	0.00	0.00	0.00	0.00	0.00	0.00					
0	1		Porcentaje de acuerdos de colaboración para la promoción de la educación cívica vigentes	ACTIVIDADES	GESTION	EFICACIA	PORCENTAJE	100.00	100.00	100.00	100.00	100.00	100.00	100.00					
0	1		Porcentaje de acuerdos del consejo general para aprobar la integración de consejos electorales	ACTIVIDADES	GESTION	EFICACIA	PORCENTAJE	0.00	0.00	0.00	0.00	0.00	0.00	0.00					
0	1		Porcentaje de acuerdos del consejo general para aprobar los materiales electorales	ACTIVIDADES	GESTION	EFICACIA	PORCENTAJE	0.00	0.00	0.00	0.00	0.00	0.00	0.00					
0	1		Porcentaje de acuerdos del consejo general para aprobar los montos, distribución y actualización del financiamiento a partidos	ACTIVIDADES	GESTION	EFICACIA	PORCENTAJE	100.00	100.00	100.00	100.00	100.00	100.00	100.00					
0	1		Porcentaje de acuerdos del consejo general para aprobar los topes de gasto de precampaña y campaña	ACTIVIDADES	GESTION	EFICACIA	PORCENTAJE	100.00	100.00	100.00	100.00	66.67	66.67	66.67					
0	1		Porcentaje de acuerdos para distribución de espacios en radio y TV enviados	ACTIVIDADES	GESTION	EFICACIA	PORCENTAJE	100.00	100.00	100.00	100.00	100.00	100.00	100.00					



INSTITUTO ELECTORAL DEL ESTADO DE SINALOA

INDICADORES DE RESULTADOS POR PROGRAMA PRESUPUESTARIO
DEL 1 DE ENERO AL 31 DE DICIEMBRE DE 2023

IPG-IR-21-2312

Categoría Programática			Indicadores					Metas						Presupuesto (Pesos)					
			Denominación del Indicador	Nivel	Tipo	Dimensión a Medir	Unidad de Medida	Aprobada Anual	Aprobada del Periodo	Modificada Anual	Modificada del Periodo	Alcanzada	Porcentaje de cumplimiento		Aprobado Modificado	Devengado Pagado	Porcentaje de Devengado		Porcentaje de Pagado
F	SF	PP											Alc./ Aprob	Alc./ Modif			Deven/ Aprob	Deven/ Modif	Pagado/ Aprob
0	1	Porcentaje de asistencia a los debates públicos por parte de candidatas y candidatos	ACTIVIDADES	GESTION	EFICACIA	PORCENTAJE	0.00	0.00	0.00	0.00	0.00	0.00	0.00						
0	1	Porcentaje de beneficiarios de la difusión y promoción de la educación cívica	ACTIVIDADES	GESTION	EFICACIA	PORCENTAJE	100.00	100.00	100.00	100.00	36.96	36.96	36.96						
0	1	Porcentaje de canales institucionales en operación	ACTIVIDADES	GESTION	EFICIENCIA	PORCENTAJE	100.00	100.00	100.00	100.00	100.00	100.00	100.00						
0	1	Porcentaje de constitución de nuevos partidos políticos locales	ACTIVIDADES	GESTION	EFICACIA	PORCENTAJE	100.00	100.00	100.00	100.00	100.00	100.00	100.00						
0	1	Porcentaje de convenios de coordinación y colaboración entre INE e IEES para el proceso electoral local	ACTIVIDADES	GESTION	EFICACIA	PORCENTAJE	100.00	100.00	100.00	100.00	100.00	100.00	100.00						
0	1	Porcentaje de debates públicos ejecutados	ACTIVIDADES	GESTION	EFICACIA	PORCENTAJE	0.00	0.00	0.00	0.00	0.00	0.00	0.00						
0	1	Porcentaje de ejecución de recorridos de supervisión de propaganda electoral	ACTIVIDADES	GESTION	EFICACIA	PORCENTAJE	0.00	0.00	0.00	0.00	0.00	0.00	0.00						
0	1	Porcentaje de entrega de constancias de diputados por representación proporcional	ACTIVIDADES	GESTION	EFICACIA	PORCENTAJE	0.00	0.00	0.00	0.00	0.00	0.00	0.00						
0	1	Porcentaje de entrega de constancias de mayoría de votos a candidato a diputados locales y ayuntamientos	ACTIVIDADES	GESTION	EFICACIA	PORCENTAJE	0.00	0.00	0.00	0.00	0.00	0.00	0.00						
0	1	Porcentaje de entrega de constancias de mayoría de votos a candidato a gobernador	ACTIVIDADES	GESTION	EFICACIA	PORCENTAJE	100.00	100.00	100.00	100.00	100.00	100.00	100.00						
0	1	Porcentaje de entrega del proyecto de presupuesto anual	ACTIVIDADES	GESTION	EFICIENCIA	PORCENTAJE	0.00	0.00	0.00	0.00	0.00	0.00	0.00						
0	1	Porcentaje de expedientes de aspirantes a observadores turnados al INE	ACTIVIDADES	GESTION	EFICACIA	PORCENTAJE	0.00	0.00	0.00	0.00	0.00	0.00	0.00						
0	1	Porcentaje de impugnaciones publicadas en estrados	ACTIVIDADES	GESTION	EFICACIA	PORCENTAJE	0.00	0.00	0.00	0.00	0.00	0.00	0.00						
0	1	Porcentaje de informes rendidos respecto de las encuestas publicadas	ACTIVIDADES	GESTION	EFICACIA	PORCENTAJE	100.00	100.00	100.00	100.00	100.00	100.00	100.00						
0	1	Porcentaje de materiales para la promoción desarrollados	ACTIVIDADES	GESTION	EFICACIA	PORCENTAJE	100.00	100.00	100.00	100.00	100.00	100.00	100.00						
0	1	Porcentaje de medios de difusión y comunicación utilizados para la promoción institucional	ACTIVIDADES	GESTION	EFICIENCIA	PORCENTAJE	100.00	100.00	100.00	100.00	100.00	100.00	100.00						
0	1	Porcentaje de paquetes electorales recibidos	ACTIVIDADES	GESTION	EFICACIA	PORCENTAJE	0.00	0.00	0.00	0.00	0.00	0.00	0.00						
0	1	Porcentaje de participación a eventos de promoción de la cultura democrática, igualdad de género e inclusión	ACTIVIDADES	GESTION	EFICACIA	PORCENTAJE	100.00	100.00	100.00	100.00	36.96	36.96	36.96						





Instituto Electoral del Estado de Sinaloa

INSTITUTO ELECTORAL DEL ESTADO DE SINALOA

INDICADORES DE RESULTADOS POR PROGRAMA PRESUPUESTARIO
DEL 1 DE ENERO AL 31 DE DICIEMBRE DE 2023

IPG-IR-21-2312

Categoría Programática			Indicadores					Metas						Presupuesto (Pesos)									
								Aprobada		Modificada		Alcanzada	Porcentaje de cumplimiento		Aprobado	Devengado		Porcentaje de Devengado		Porcentaje de Pagado			
F	SF	PP	Denominación del Indicador	Nivel	Tipo	Dimensión a Medir	Unidad de Medida	Aprobada Anual	Aprobada del Periodo	Modificada Anual	Modificada del Periodo			Alc./Aprob		Alc./Modif	Modificado	Pagado	Deven/Aprob	Deven/Modif	Pagado/Aprob	Pagado/Modif	
0	1		Porcentaje de procedimientos sancionatorios ordinarios resueltos	ACTIVIDADES	GESTION	EFICACIA	PORCENTAJE	0.00	0.00	0.00	0.00	0.00	0.00	0.00									
0	1		Porcentaje de procedimientos sancionatorios remitidos	ACTIVIDADES	GESTION	EFICACIA	PORCENTAJE	0.00	0.00	0.00	0.00	0.00	0.00	0.00									
0	1		Porcentaje de publicación de resultados electorales	ACTIVIDADES	GESTION	EFICACIA	PORCENTAJE	0.00	0.00	0.00	0.00	0.00	0.00	0.00									
0	1		Porcentaje de recursos ministrados a partidos políticos	ACTIVIDADES	GESTION	EFICACIA	PORCENTAJE	100.00	100.00	100.00	100.00	100.00	100.00	100.00									
0	1		Porcentaje de resguardos de entrega de mobiliario y equipo	ACTIVIDADES	GESTION	EFICACIA	PORCENTAJE	0.00	0.00	0.00	0.00	0.00	0.00	0.00									
TOTAL DEL GASTO EN LOS PROGRAMAS PRESUPUESTARIOS ASOCIADOS A INDICADORES												86,681,353.36	94,843,733.91	83,834,370.74	83,696,515.18	96.72	88.39	96.56	88.25				
TOTAL DEL GASTO EN LOS PROGRAMAS PRESUPUESTARIOS NO ASOCIADOS A INDICADORES												8,867,428.64	30,705,048.09	11,342,781.27	11,339,875.27	127.92	36.94	127.88	36.93				
TOTAL DEL GASTO EN LOS PROGRAMAS PRESUPUESTARIOS POR ENTIDAD FISCALIZABLE												95,548,782.00	125,548,782.00	95,177,152.01	95,036,390.45	99.61	75.81	99.46	75.70				

Bajo protesta de decir verdad declaramos que los Estados Financieros y sus notas, son razonablemente correctos y son responsabilidad del emisor.

LIC. ARTURO FAJARDO MEJIA

CONSEJERO PRESIDENTE DEL INSTITUTO ELECTORAL DEL ESTADO DE SINALOA

LIC. MARTHA BEATRIZ INIGUEZ MENDIVIL

COORDINADORA DE ADMINISTRACION



Anexos

RELACION DE BIENES MUEBLES QUE COMPONEN SU PATRIMONIO

EJERCICIO DEL 2023

DEL 1 DE ENERO AL 31 DE DICIEMBRE DE 2023

Codigo	Descripción del Bien	Valor en libros
5110100002	SILLON	0.00
5110100003	CONJUNTO PENINSULAR	0.00
5110100004	CONJUNTO DE RECEPCION FORMADOS EN PENINSULA SIN CAJONES	0.00
5110100005	CONJUNTO DE RECEPCION FORMADOS EN PENINSULA SIN CAJONES	0.00
5110100006	CONJUNTO DE RECEPCION FORMADOS EN PENINSULA SIN CAJONES	0.00
5110100007	PERCHERO	0.00
5110100011	ENGARGOLADORA MANUAL	0.00
5110100013	BANCA	0.00
5110100014	BANCA	0.00
5110100015	ARCHIVERO	0.00
5110100016	MESA DE TRABAJO	0.00
5110100027	JUEGO DE SALA	0.00
5110100028	MESA DE CENTRO	0.00
5110100029	MESA ESQUINERA	0.00
5110100030	MESA ESQUINERA	0.00
5110100031	CREDENZA	0.00
5110100032	LATERAL	0.00
5110100033	ARCHIVERO	0.00
5110100034	ESTANTE	0.00
5110100035	CESTO PAPELERO	0.00
5110100036	CESTO PAPELERO	0.00
5110100037	CESTO PAPELERO	0.00
5110100038	CESTO PAPELERO	0.00
5110100039	CESTO PAPELERO	0.00
5110100040	CESTO PAPELERO	0.00



Instituto Electoral del Estado de Sinaloa

RELACION DE BIENES MUEBLES QUE COMPONEN SU PATRIMONIO

EJERCICIO DEL 2023

DEL 1 DE ENERO AL 31 DE DICIEMBRE DE 2023

Codigo	Descripción del Bien	Valor en libros
5110100041	CESTO PAPELERO	0.00
5110100042	CESTO PAPELERO	0.00
5110100043	CESTO PAPELERO	0.00
5110100044	CESTO PAPELERO	0.00
5110100045	CESTO PAPELERO	0.00
5110100046	CESTO PAPELERO	0.00
5110100047	CESTO PAPELERO	0.00
5110100048	CESTO PAPELERO	0.00
5110100049	CESTO PAPELERO	0.00
5110100050	MUEBLE PARA COMPUTO	0.00
5110100051	MUEBLE PARA COMPUTO	0.00
5110100052	MUEBLE PARA COMPUTO	0.00
5110100053	MUEBLE PARA COMPUTO	0.00
5110100054	MUEBLE PARA COMPUTO	0.00
5110100055	MESA MULTIUSOS	0.00
5110100056	MESA MULTIUSOS	0.00
5110100057	MESA MULTIUSOS	0.00
5110100058	MESA MULTIUSOS	0.00
5110100059	MESA MULTIUSOS	0.00
5110100060	SILLA	0.00
5110100061	SILLA	0.00
5110100064	SILLA	0.00
5110100065	SILLA	0.00
5110100066	SILLA	0.00
5110100067	ARCHIVERO	0.00

RELACION DE BIENES MUEBLES QUE COMPONEN SU PATRIMONIO

EJERCICIO DEL 2023

DEL 1 DE ENERO AL 31 DE DICIEMBRE DE 2023

Codigo	Descripción del Bien	Valor en libros
5110100068	ARCHIVERO	0.00
5110100069	ARCHIVERO	0.00
5110100070	ARCHIVERO	0.00
5110100071	MESA DE TRABAJO	0.00
5110100072	MESA DE TRABAJO	0.00
5110100073	MESA DE TRABAJO	0.00
5110100079	SILLA	0.00
5110100080	SILLA	0.00
5110100081	SILLA	0.00
5110100082	SILLA	0.00
5110100083	SILLA	0.00
5110100084	SILLA	0.00
5110100085	SILLA	0.00
5110100086	SILLA	0.00
5110100087	SILLA	0.00
5110100088	SILLA	0.00
5110100089	SILLA	0.00
5110100090	SILLA	0.00
5110100091	SILLA	0.00
5110100092	SILLA	0.00
5110100093	SILLA	0.00
5110100094	SILLA	0.00
5110100095	SILLA	0.00
5110100096	SILLA	0.00
5110100097	SILLA	0.00



Instituto Electoral del Estado de Sinaloa

RELACION DE BIENES MUEBLES QUE COMPONEN SU PATRIMONIO

EJERCICIO DEL 2023

DEL 1 DE ENERO AL 31 DE DICIEMBRE DE 2023

Codigo	Descripción del Bien	Valor en libros
5110100098	SILLA	0.00
5110100099	SILLA	0.00
5110100100	SILLA	0.00
5110100101	SILLA	0.00
5110100102	SILLA	0.00
5110100103	SILLA	0.00
5110100104	SILLA	0.00
5110100105	SILLA	0.00
5110100106	SILLA	0.00
5110100109	ESCRITORIO	0.00
5110100110	ESCRITORIO	0.00
5110100111	ESCRITORIO	0.00
5110100112	ESCRITORIO	0.00
5110100113	ESCRITORIO	0.00
5110100114	ESCRITORIO	0.00
5110100115	ESCRITORIO	0.00
5110100116	ESCRITORIO	0.00
5110100117	ESCRITORIO	0.00
5110100118	ESCRITORIO	0.00
5110100119	ESCRITORIO	0.00
5110100120	ESCRITORIO	0.00
5110100121	ESCRITORIO	0.00
5110100122	ESCRITORIO	0.00
5110100123	TABLERO	0.00
5110100124	SILLON	0.00

RELACION DE BIENES MUEBLES QUE COMPONEN SU PATRIMONIO

EJERCICIO DEL 2023

DEL 1 DE ENERO AL 31 DE DICIEMBRE DE 2023

Codigo	Descripción del Bien	Valor en libros
5110100125	ESCRITORIO	0.00
5110100126	SILLON	0.00
5110100127	SILLON	0.00
5110100128	SILLON	0.00
5110100129	SILLON	0.00
5110100130	SILLON	0.00
5110100131	SILLON	0.00
5110100132	SILLON	0.00
5110100133	SILLON	0.00
5110100134	SILLON	0.00
5110100135	SILLON	0.00
5110100136	ENGRAPADORA	0.00
5110100137	ENMICADORA	0.00
5110100138	PIZARRON	0.00
5110100142	RADIO	0.00
5110100146	ESCALERA DE ALUMINIO	0.00
5110100147	GABINETE UNIVERSAL METALICO	0.00
5110100149	SILLA	0.00
5110100150	SILLA	0.00
5110100151	SILLA	0.00
5110100152	SILLA	0.00
5110100153	ARCHIVERO	0.00
5110100154	ARCHIVERO	0.00
5110100155	ARCHIVERO	0.00
5110100156	ARCHIVERO	0.00

RELACION DE BIENES MUEBLES QUE COMPONEN SU PATRIMONIO

EJERCICIO DEL 2023

DEL 1 DE ENERO AL 31 DE DICIEMBRE DE 2023

Codigo	Descripción del Bien	Valor en libros
5110100157	ARCHIVERO	0.00
5110100158	ARCHIVERO	0.00
5110100159	ARCHIVERO	0.00
5110100160	ARCHIVERO	0.00
5110100161	ARCHIVERO	0.00
5110100162	ARCHIVERO	0.00
5110100163	ARCHIVERO	0.00
5110100164	MESA DE TRABAJO	0.00
5110100165	MESA DE TRABAJO	0.00
5110100166	MESA DE TRABAJO	0.00
5110100167	MESA DE TRABAJO	0.00
5110100170	ESCRITORIO	0.00
5110100171	ESCRITORIO	0.00
5110100172	SILLON	0.00
5110100174	SILLON	0.00
5110100176	CAJA FUERTE	0.00
5110100177	ESTANTES	0.00
5110100178	ESTANTES	0.00
5110100179	ESTANTES	0.00
5110100181	PLASTIFICADORA	0.00
5110100186	SILLON	0.00
5110100187	GRABADORA	0.00
5110100188	REFRIGERADOR	0.00
5110100189	CONMUTADOR	0.00
5110100190	ESTANTES	0.00

RELACION DE BIENES MUEBLES QUE COMPONEN SU PATRIMONIO

EJERCICIO DEL 2023

DEL 1 DE ENERO AL 31 DE DICIEMBRE DE 2023

Codigo	Descripción del Bien	Valor en libros
5110100191	ESTANTES	0.00
5110100192	ESTANTES	0.00
5110100193	ESTANTES	0.00
5110100194	ESTANTES	0.00
5110100195	ESTANTES	0.00
5110100196	ESTANTES	0.00
5110100197	ESTANTES	0.00
5110100198	ESTANTES	0.00
5110100199	CUADRO OLEO SOBRE TELA	0.00
5110100202	ARCHIVERO	0.00
5110100203	ARCHIVERO	0.00
5110100204	CAMARA FOTOGRAFICA	0.00
5110100206	ESCRITORIO	0.00
5110100207	ESCRITORIO	0.00
5110100209	SILLON	0.00
5110100210	SILLON	0.00
5110100211	ESCRITORIO	0.00
5110100212	ESCRITORIO	0.00
5110100213	ESCRITORIO	0.00
5110100214	ESCRITORIO	0.00
5110100215	ARCHIVERO	0.00
5110100216	ARCHIVERO	0.00
5110100219	SILLA	0.00
5110100220	SILLA	0.00
5110100221	SILLA	0.00

RELACION DE BIENES MUEBLES QUE COMPONEN SU PATRIMONIO

EJERCICIO DEL 2023

DEL 1 DE ENERO AL 31 DE DICIEMBRE DE 2023

Codigo	Descripción del Bien	Valor en libros
5110100222	SILLA	0.00
5110100223	SILLA	0.00
5110100224	SILLA	0.00
5110100225	SILLA	0.00
5110100226	SILLA	0.00
5110100227	SILLA	0.00
5110100228	SILLA	0.00
5110100229	SILLA	0.00
5110100230	SILLA	0.00
5110100231	SILLA	0.00
5110100232	SILLA	0.00
5110100233	MUEBLE PARA COMPUTO	0.00
5110100234	MUEBLE PARA COMPUTO	0.00
5110100235	SILLA	0.00
5110100238	ENCUADERNADORA	0.00
5110100239	MESA DE CONSEJO	0.00
5110100240	CREDENZA	0.00
5110100241	CREDENZA	0.00
5110100242	ESCRITORIO	0.00
5110100243	ESCRITORIO	0.00
5110100244	ESCRITORIO	0.00
5110100245	SILLA	0.00
5110100246	SILLA	0.00
5110100247	SILLA	0.00
5110100248	SILLA	0.00

RELACION DE BIENES MUEBLES QUE COMPONEN SU PATRIMONIO

EJERCICIO DEL 2023

DEL 1 DE ENERO AL 31 DE DICIEMBRE DE 2023

Codigo	Descripción del Bien	Valor en libros
5110100249	SILLA	0.00
5110100250	SILLA	0.00
5110100251	SILLA	0.00
5110100252	SILLA	0.00
5110100253	SILLA	0.00
5110100254	SILLA	0.00
5110100255	SILLA	0.00
5110100256	SILLA	0.00
5110100257	SILLA	0.00
5110100258	ESCRITORIO	0.00
5110100259	MUEBLE PARA COMPUTO	0.00
5110100260	MUEBLE PARA COMPUTO	0.00
5110100261	LIBRERO	0.00
5110100264	SILLA	0.00
5110100265	SILLA	0.00
5110100266	SILLA	0.00
5110100267	SILLA	0.00
5110100268	SILLA	0.00
5110100269	ARCHIVERO	0.00
5110100270	ARCHIVERO	0.00
5110100271	ARCHIVERO	0.00
5110100272	JUEGO DE SALA	0.00
5110100273	MESA DE JUNTAS	0.00
5110100274	MESA REVISTERA	0.00
5110100275	SILLA	0.00



Instituto Electoral del Estado de Sinaloa

INSTITUTO ELECTORAL DEL ESTADO DE SINALOA

RELACION DE BIENES MUEBLES QUE COMPONEN SU PATRIMONIO

EJERCICIO DEL 2023

DEL 1 DE ENERO AL 31 DE DICIEMBRE DE 2023

Codigo	Descripción del Bien	Valor en libros
5110100276	SILLA	0.00
5110100277	SILLA	0.00
5110100278	SILLA	0.00
5110100279	SILLA	0.00
5110100280	SILLA	0.00
5110100281	MUEBLE PARA COMPUTO	0.00
5110100282	MUEBLE PARA COMPUTO	0.00
5110100283	MUEBLE PARA COMPUTO	0.00
5110100284	MUEBLE PARA COMPUTO	0.00
5110100285	MUEBLE PARA COMPUTO	0.00
5110100286	CENTRO DE RECEPCION	0.00
5110100287	CENTRO DE RECEPCION	0.00
5110100288	ARCHIVERO	0.00
5110100289	SILLA	0.00
5110100290	SILLA	0.00
5110100291	SILLA	0.00
5110100292	SILLON	0.00
5110100293	SILLA	0.00
5110100294	SILLA	0.00
5110100295	SILLA	0.00
5110100296	SILLA	0.00
5110100297	SILLA	0.00
5110100298	SILLA	0.00
5110100299	SILLA	0.00
5110100300	SILLA	0.00

RELACION DE BIENES MUEBLES QUE COMPONEN SU PATRIMONIO

EJERCICIO DEL 2023

DEL 1 DE ENERO AL 31 DE DICIEMBRE DE 2023

Codigo	Descripción del Bien	Valor en libros
5110100301	SILLA	0.00
5110100302	SILLA	0.00
5110100303	SILLA	0.00
5110100304	SILLA	0.00
5110100305	SILLA	0.00
5110100306	SILLA	0.00
5110100307	SILLA	0.00
5110100308	SILLA	0.00
5110100309	SILLA	0.00
5110100310	SILLA	0.00
5110100311	SILLA	0.00
5110100312	SILLA	0.00
5110100313	SILLA	0.00
5110100314	SILLA	0.00
5110100315	SILLA	0.00
5110100316	SILLA	0.00
5110100317	SILLA	0.00
5110100318	ESCRITORIO	0.00
5110100319	SILLA	0.00
5110100320	SILLA	0.00
5110100321	SILLA	0.00
5110100322	SILLA	0.00
5110100323	SILLA	0.00
5110100324	SILLA	0.00
5110100325	SILLA	0.00



Instituto Electoral del Estado de Sinaloa

INSTITUTO ELECTORAL DEL ESTADO DE SINALOA

RELACION DE BIENES MUEBLES QUE COMPONEN SU PATRIMONIO

EJERCICIO DEL 2023

DEL 1 DE ENERO AL 31 DE DICIEMBRE DE 2023

Codigo	Descripción del Bien	Valor en libros
5110100326	SILLA	0.00
5110100327	MESA OVAL AVANTE	0.00
5110100328	MODULO TV/VIDEO	0.00
5110100329	CONS.OVALATO	0.00
5110100330	JUEGO DE SOFAS	0.00
5110100332	MESA DE CENTRO	0.00
5110100333	ESCRITORIO	0.00
5110100335	PERCHERO	0.00
5110100336	PERCHERO	0.00
5110100338	TRIPIE	0.00
5110100339	SILLON	0.00
5110100340	SILLA	0.00
5110100341	SILLA	0.00
5110100342	SILLA	0.00
5110100344	SILLA	0.00
5110100345	SILLA	0.00
5110100351	MUEBLE PARA TV/SONIDO	0.00
5110100354	TRANSCRIPTORA	0.00
5110100357	SILLA	0.00
5110100359	MINI BAR	0.00
5110100363	MESA REVISTERA	0.00
5110100364	ARCHIVERO	0.00
5110100365	SILLA	0.00
5110100366	ARCHIVERO	0.00
5110100367	ESCRITORIO	0.00

RELACION DE BIENES MUEBLES QUE COMPONEN SU PATRIMONIO

EJERCICIO DEL 2023

DEL 1 DE ENERO AL 31 DE DICIEMBRE DE 2023

Codigo	Descripción del Bien	Valor en libros
5110100368	EQUIPO DE SONIDO	0.00
5110100369	SILLON	0.00
5110100370	SILLON	0.00
5110100371	SILLON	0.00
5110100372	SILLA	0.00
5110100373	SILLA	0.00
5110100374	SILLON	0.00
5110100375	CONSOLA MEZCLADORA	0.00
5110100376	MUEBLE PARA COMPUTO	0.00
5110100378	ESCRITORIO	0.00
5110100379	MUEBLE DE COMPUTO	0.00
5110100380	GABINETE METALICO	0.00
5110100381	ARCHIVERO	0.00
5110100382	SILLA TAPIZADA EN PIEL Y CUERPO CROMADO	0.00
5110100383	SILLA TAPIZADA EN PIEL Y CUERPO CROMADO	0.00
5110100384	SILLA TAPIZADA EN PIEL Y CUERPO CROMADO	0.00
5110100385	ESCRITORIO	0.00
5110100388	MAMPARAS	0.00
5110100389	MAMPARAS	0.00
5110100390	MAMPARAS	0.00
5110100391	MAMPARAS	0.00
5110100393	ARCHIVERO	0.00
5110100397	GABINETE METALICO	0.00
5110100398	PLANTA GENERADORA DE LUZ	0.00
5110100399	GUILLOTINA	0.00



Instituto Electoral del Estado de Sinaloa

INSTITUTO ELECTORAL DEL ESTADO DE SINALOA

RELACION DE BIENES MUEBLES QUE COMPONEN SU PATRIMONIO

EJERCICIO DEL 2023

DEL 1 DE ENERO AL 31 DE DICIEMBRE DE 2023

Codigo	Descripción del Bien	Valor en libros
5110100400	PENINSULA EJECUTIVA	0.00
5110100401	CENTRO DE TRABAJO	0.00
5110100402	ARCHIVERO	0.00
5110100403	ARCHIVERO	0.00
5110100404	ESTANTE METALICO	0.00
5110100405	ESTANTE METALICO	0.00
5110100406	ESTANTE METALICO	0.00
5110100407	ESTANTE METALICO	0.00
5110100408	ESTANTE METALICO	0.00
5110100409	ESTANTE METALICO	0.00
5110100410	ESTANTE METALICO	0.00
5110100411	ESTANTE METALICO	0.00
5110100412	ESTANTE METALICO	0.00
5110100413	ESTANTE METALICO	0.00
5110100414	ESTANTE METALICO	0.00
5110100415	ESTANTE METALICO	0.00
5110100416	ESTANTE METALICO	0.00
5110100417	ESTANTE METALICO	0.00
5110100418	ESTANTE METALICO	0.00
5110100419	ESTANTE METALICO	0.00
5110100420	ESTANTE METALICO	0.00
5110100421	ESTANTE METALICO	0.00
5110100422	ESTANTE METALICO	0.00
5110100423	ESTANTE METALICO	0.00
5110100424	ESTANTE METALICO	0.00

RELACION DE BIENES MUEBLES QUE COMPONEN SU PATRIMONIO

EJERCICIO DEL 2023

DEL 1 DE ENERO AL 31 DE DICIEMBRE DE 2023

Codigo	Descripción del Bien	Valor en libros
5110100425	ESTANTE METALICO	0.00
5110100426	ESTANTE METALICO	0.00
5110100427	ESTANTE METALICO	0.00
5110100428	ESCRITORIO	0.00
5110100429	ESCRITORIO	0.00
5110100430	ESCUADRAS EN MELAMINA	0.00
5110100431	ESCUADRAS EN MELAMINA	0.00
5110100433	RADIO GRABADORA CON CD	0.00
5110100436	GRABADORA REPORTERA	0.00
5110100437	RELOG DIGITAL	0.00
5110100438	ENGARGOLADORA MANUAL	0.00
5110100439	MESA DE CONSEJO	0.00
5110100440	SILLA	0.00
5110100441	SILLA	0.00
5110100442	ESCRITORIO	0.00
5110100443	ESCRITORIO	0.00
5110100444	ARCHIVERO	0.00
5110100445	SILLA	0.00
5110100446	SILLA	0.00
5110100448	ESCRITORIO	0.00
5110100478	AIRE ACONDICIONADO DE VENTANA DOS TONELADAS	0.00
5110100481	SILLA	0.00
5110100482	SILLA	0.00
5110100483	SILLA	0.00
5110100484	SILLA	0.00



Instituto Electoral del Estado de Sinaloa

INSTITUTO ELECTORAL DEL ESTADO DE SINALOA

RELACION DE BIENES MUEBLES QUE COMPONEN SU PATRIMONIO

EJERCICIO DEL 2023

DEL 1 DE ENERO AL 31 DE DICIEMBRE DE 2023

Codigo	Descripción del Bien	Valor en libros
5110100485	SILLA	0.00
5110100486	SILLA	0.00
5110100487	SILLA	0.00
5110100488	SILLA	0.00
5110100489	SILLA	0.00
5110100490	ESCUADRA	0.00
5110100492	ENCUADERNADORA	0.00
5110100494	AUTO STEREO	0.00
5110100496	ARCHIVERO	0.00
5110100497	SILLA	0.00
5110100498	SILLA	0.00
5110100499	SILLA	0.00
5110100500	SILLA	0.00
5110100501	SILLA	0.00
5110100502	SILLA	0.00
5110100503	SILLA	0.00
5110100504	SILLA	0.00
5110100505	SILLA	0.00
5110100506	SILLA	0.00
5110100507	ESTANTE METALICO	0.00
5110100508	ESTANTE METALICO	0.00
5110100509	ESTANTE METALICO	0.00
5110100833	ESTANTE METALICO	0.00
5110100510	GABINETE UNIVERSAL	0.00
5110100512	ARCHIVERO	0.00

RELACION DE BIENES MUEBLES QUE COMPONEN SU PATRIMONIO

EJERCICIO DEL 2023

DEL 1 DE ENERO AL 31 DE DICIEMBRE DE 2023

Codigo	Descripción del Bien	Valor en libros
5110100513	AIRE ACONDICIONADO TIPO MINISPLIT	0.00
5110100514	ESTANTE METALICO	0.00
5110100515	ESTANTE METALICO	0.00
5110100516	ESTANTE METALICO	0.00
5110100517	ESTANTE METALICO	0.00
5110100518	ESTANTE METALICO	0.00
5110100519	ESTANTE METALICO	0.00
5110100520	ESTANTE METALICO	0.00
5110100521	ESTANTE METALICO	0.00
5110100522	SILLA	0.00
5110100526	STAND	0.00
5110100527	STAND	0.00
5110100528	STAND	0.00
5110100529	STAND	0.00
5110100530	FRIGOBAR	0.00
5110100531	EQUIPO DE SONIDO	0.00
5110100532	DVD	0.00
5110100533	ARCHIVERO	0.00
5110100534	SILLA	0.00
5110100535	CAMARA FOTOGRAFICA	0.00
5110100538	GRABADORA	0.00
5110100539	GRABADORA	0.00
5110100540	ARCHIVERO	0.00
5110100541	CAMARA FOTOGRAFICA	0.00
5110100543	AIRE ACONDICIONADO TIPO MINISPLIT DE 1 TON.	0.00



Instituto Electoral del Estado de Sinaloa

INSTITUTO ELECTORAL DEL ESTADO DE SINALOA

RELACION DE BIENES MUEBLES QUE COMPONEN SU PATRIMONIO

EJERCICIO DEL 2023

DEL 1 DE ENERO AL 31 DE DICIEMBRE DE 2023

Codigo	Descripción del Bien	Valor en libros
5110100545	AIRE ACONDICIONADO TIPO MINISPLIT DE 1 TON.	0.00
5110100546	PANTALLA DE PROYECCION	0.00
5110100547	AIRE ACONDICIONADO TIPO MINISPLIT DE 1.5 TON.	0.00
5110100548	ESCRITORIO	0.00
5110100549	ESCRITORIO	0.00
5110100550	ESCRITORIO	0.00
5110100551	ESCRITORIO	0.00
5110100554	ESCRITORIO	0.00
5110100555	ESCRITORIO	0.00
5110100556	ESCRITORIO	0.00
5110100557	SILLON	0.00
5110100558	SILLON	0.00
5110100559	SILLON	0.00
5110100560	ARCHIVERO	0.00
5110100561	SILLA	0.00
5110100562	MODULO DE TRABAJO	0.00
5110100563	SILLA	0.00
5110100564	SILLA	0.00
5110100565	SILLA	0.00
5110100566	SILLA	0.00
5110100567	SILLA	0.00
5110100568	SILLA	0.00
5110100569	SILLA	0.00
5110100570	SILLA	0.00
5110100571	SILLA	0.00

RELACION DE BIENES MUEBLES QUE COMPONEN SU PATRIMONIO

EJERCICIO DEL 2023

DEL 1 DE ENERO AL 31 DE DICIEMBRE DE 2023

Codigo	Descripción del Bien	Valor en libros
5110100572	SILLA	0.00
5110100573	SILLA	0.00
5110100574	SILLA	0.00
5110100575	SILLA	0.00
5110100576	SILLA	0.00
5110100577	SILLA	0.00
5110100578	SILLA	0.00
5110100579	TELEVISOR	0.00
5110100580	CENTRO DE TRABAJO	0.00
5110100581	ARCHIVERO	0.00
5110100582	CONJUNTO SECRETARIAL	0.00
5110100583	ARCHIVERO	0.00
5110100584	ARCHIVERO	0.00
5110100585	MICROFONO INALAMBRICO	0.00
5110100586	ARCHIVERO	0.00
5110100587	MUEBLE PARA COMPUTO	0.00
5110100588	MESA PLEGABLE	0.00
5110100589	MESA	0.00
5110100590	MESA	0.00
5110100591	SILLA	0.00
5110100592	SILLA	0.00
5110100593	SILLA	0.00
5110100594	SILLA	0.00
5110100595	SILLA	0.00
5110100596	SILLA	0.00

RELACION DE BIENES MUEBLES QUE COMPONEN SU PATRIMONIO

EJERCICIO DEL 2023

DEL 1 DE ENERO AL 31 DE DICIEMBRE DE 2023

Codigo	Descripción del Bien	Valor en libros
5110100597	SILLA	0.00
5110100598	SILLA	0.00
5110100599	SILLA	0.00
5110100600	SILLA	0.00
5110100601	SILLA	0.00
5110100602	SILLA	0.00
5110100605	SILLA	0.00
5110100606	SILLA	0.00
5110100607	SILLA	0.00
5110100608	SILLA	0.00
5110100609	SILLA	0.00
5110100610	SILLA	0.00
5110100611	MESA DE CONSEJO	0.00
5110100612	SILLA	0.00
5110100613	SILLA	0.00
5110100617	ENFRIADOR DE AGUA	0.00
5110100618	ESCRITORIO	0.00
5110100619	ESCRITORIO	0.00
5110100620	ESCRITORIO	0.00
5110100621	ESCRITORIO	0.00
5110100622	ESCRITORIO	0.00
5110100623	SILLA	0.00
5110100624	SILLA	0.00
5110100625	SILLA	0.00
5110100626	SILLA	0.00

RELACION DE BIENES MUEBLES QUE COMPONEN SU PATRIMONIO

EJERCICIO DEL 2023

DEL 1 DE ENERO AL 31 DE DICIEMBRE DE 2023

Codigo	Descripción del Bien	Valor en libros
5110100627	SILLA	0.00
5110100628	ARCHIVERO	0.00
5110100629	REFRIGERADOR	0.00
5110100630	HORNO DE MICROONDAS	0.00
5110100631	GRABADORA REPORTERA	0.00
5110100632	GRABADORA REPORTERA	0.00
5110100633	GRABADORA REPORTERA	0.00
5110100634	ARCHIVERO	0.00
5110100635	CENTRO DE TRABAJO	0.00
5110100636	SILLA	0.00
5110100637	SILLA	0.00
5110100639	ESCRITORIO	0.00
5110100640	ESCRITORIO	0.00
5110100641	SILLA	0.00
5110100642	SILLA	0.00
5110100643	SILLA	0.00
5110100644	ENCUADERNADORA	0.00
5110100645	ENCUADERNADORA	0.00
5110100646	RELOJ DIGITAL	0.00
5110100647	ARCHIVERO	0.00
5110100648	MODULO MULTIUSOS	0.00
5110100649	ARCHIVERO	0.00
5110100650	SILLON	0.00
5110100651	FRIGOBAR	0.00
5110100652	SILLA	0.00



Instituto Electoral del Estado de Sinaloa

INSTITUTO ELECTORAL DEL ESTADO DE SINALOA

RELACION DE BIENES MUEBLES QUE COMPONEN SU PATRIMONIO

EJERCICIO DEL 2023

DEL 1 DE ENERO AL 31 DE DICIEMBRE DE 2023

Codigo	Descripción del Bien	Valor en libros
5110100653	SILLA	0.00
5110100654	SILLA	0.00
5110100655	SILLA	0.00
5110100656	LIBRERO	0.00
5110100657	ARCHIVERO	0.00
5110100665	MESA DE TRABAJO	0.00
5110100670	ARCHIVERO	0.00
5110100671	ARCHIVERO	0.00
5110100672	SILLA	0.00
5110100673	GRABADORA	0.00
5110100675	GRABADORA	0.00
5110100676	ARCHIVERO	0.00
5110100677	ESTANTES METALICOS	0.00
5110100678	ESTANTES METALICOS	0.00
5110100679	ESTANTES METALICOS	0.00
5110100680	ESTANTES METALICOS	0.00
5110100681	ESTANTES METALICOS	0.00
5110100682	ESTANTES METALICOS	0.00
5110100683	ESTANTES METALICOS	0.00
5110100684	ESTANTES METALICOS	0.00
5110100685	ESTANTES METALICOS	0.00
5110100686	SILLA	0.00
5110100687	SILLA	0.00
5110100688	MESA DE TRABAJO	0.00
5110100689	MUEBLE PARA COMPUTO	0.00

RELACION DE BIENES MUEBLES QUE COMPONEN SU PATRIMONIO

EJERCICIO DEL 2023

DEL 1 DE ENERO AL 31 DE DICIEMBRE DE 2023

Codigo	Descripción del Bien	Valor en libros
5110100690	MUEBLE PARA COMPUTO	0.00
5110100691	SILLA	0.00
5110100692	SILLA	0.00
5110100693	SILLA	0.00
5110100694	SILLA	0.00
5110100695	ESCRITORIO	0.00
5110100696	ESCRITORIO	0.00
5110100698	SILLA	0.00
5110100699	SILLA	0.00
5110100700	SILLA	0.00
5110100701	SILLA	0.00
5110100702	SILLA	0.00
5110100703	SILLA	0.00
5110100704	SILLA	0.00
5110100705	SILLA	0.00
5110100706	SILLA	0.00
5110100707	SILLA	0.00
5110100708	SILLA	0.00
5110100709	SILLA	0.00
5110100710	SILLA	0.00
5110100711	SILLA	0.00
5110100712	SILLA	0.00
5110100713	SILLA	0.00
5110100714	SILLA	0.00
5110100715	SILLA	0.00



Instituto Electoral del Estado de Sinaloa

RELACION DE BIENES MUEBLES QUE COMPONEN SU PATRIMONIO

EJERCICIO DEL 2023

DEL 1 DE ENERO AL 31 DE DICIEMBRE DE 2023

Codigo	Descripción del Bien	Valor en libros
5110100716	SILLA	0.00
5110100717	SILLA	0.00
5110100718	SILLA	0.00
5110100719	MUEBLE PARA COMPUTO	0.00
5110100720	ARCHIVERO	0.00
5110100721	ESTANTES METALICOS	0.00
5110100722	ESTANTES METALICOS	0.00
5110100723	ESTANTES METALICOS	0.00
5110100724	ESTANTES METALICOS	0.00
5110100725	ESTANTES METALICOS	0.00
5110100726	ESTANTES METALICOS	0.00
5110100727	ESTANTES METALICOS	0.00
5110100728	ESTANTES METALICOS	0.00
5110100729	ESTANTES METALICOS	0.00
5110100730	ESTANTES METALICOS	0.00
5110100731	ESTANTES METALICOS	0.00
5110100732	ESTANTES METALICOS	0.00
5110100733	ESTANTES METALICOS	0.00
5110100734	ESTANTES METALICOS	0.00
5110100735	ESTANTES METALICOS	0.00
5110100736	ESTANTES METALICOS	0.00
5110100737	ESTANTES METALICOS	0.00
5110100738	ESTANTES METALICOS	0.00
5110100739	ESTANTES METALICOS	0.00
5110100740	ESTANTES METALICOS	0.00

RELACION DE BIENES MUEBLES QUE COMPONEN SU PATRIMONIO

EJERCICIO DEL 2023

DEL 1 DE ENERO AL 31 DE DICIEMBRE DE 2023

Codigo	Descripción del Bien	Valor en libros
5110100741	ESTANTES METALICOS	0.00
5110100742	ESTANTES METALICOS	0.00
5110100743	ESTANTES METALICOS	0.00
5110100744	ESTANTES METALICOS	0.00
5110100745	ESTANTES METALICOS	0.00
5110100746	ESTANTES METALICOS	0.00
5110100747	ESTANTES METALICOS	0.00
5110100748	ESTANTES METALICOS	0.00
5110100749	ESTANTES METALICOS	0.00
5110100750	ESTANTES METALICOS	0.00
5110100751	ESTANTES METALICOS	0.00
5110100752	ESTANTES METALICOS	0.00
5110100753	ESTANTES METALICOS	0.00
5110100754	MESA DE TRABAJO	0.00
5110100755	MESA DE TRABAJO	0.00
5110100760	SILLA	0.00
5110100759	MESA DE TRABAJO	0.00
5110100762	PUPITRE CON PALETA GIRATORIA Y BRAZO DESMONTABLE	0.00
5110100763	PUPITRE CON PALETA GIRATORIA Y BRAZO DESMONTABLE	0.00
5110100764	PUPITRE CON PALETA GIRATORIA Y BRAZO DESMONTABLE	0.00
5110100765	PUPITRE CON PALETA GIRATORIA Y BRAZO DESMONTABLE	0.00
5110100766	PUPITRE CON PALETA GIRATORIA Y BRAZO DESMONTABLE	0.00
5110100767	PUPITRE CON PALETA GIRATORIA Y BRAZO DESMONTABLE	0.00
5110100768	PUPITRE CON PALETA GIRATORIA Y BRAZO DESMONTABLE	0.00
5110100769	PUPITRE CON PALETA GIRATORIA Y BRAZO DESMONTABLE	0.00



Instituto Electoral del Estado de Sinaloa

RELACION DE BIENES MUEBLES QUE COMPONEN SU PATRIMONIO

EJERCICIO DEL 2023

DEL 1 DE ENERO AL 31 DE DICIEMBRE DE 2023

Codigo	Descripción del Bien	Valor en libros
5110100770	PUPITRE CON PALETA GIRATORIA Y BRAZO DESMONTABLE	0.00
5110100771	PUPITRE CON PALETA GIRATORIA Y BRAZO DESMONTABLE	0.00
5110100772	PUPITRE CON PALETA GIRATORIA Y BRAZO DESMONTABLE	0.00
5110100773	PUPITRE CON PALETA GIRATORIA Y BRAZO DESMONTABLE	0.00
5110100774	PUPITRE CON PALETA GIRATORIA Y BRAZO DESMONTABLE	0.00
5110100775	PUPITRE CON PALETA GIRATORIA Y BRAZO DESMONTABLE	0.00
5110100776	PUPITRE CON PALETA GIRATORIA Y BRAZO DESMONTABLE	0.00
5110100777	PUPITRE CON PALETA GIRATORIA Y BRAZO DESMONTABLE	0.00
5110100778	PUPITRE CON PALETA GIRATORIA Y BRAZO DESMONTABLE	0.00
5110100779	PUPITRE CON PALETA GIRATORIA Y BRAZO DESMONTABLE	0.00
5110100780	PUPITRE CON PALETA GIRATORIA Y BRAZO DESMONTABLE	0.00
5110100781	PUPITRE CON PALETA GIRATORIA Y BRAZO DESMONTABLE	0.00
5110100782	PUPITRE CON PALETA GIRATORIA Y BRAZO DESMONTABLE	0.00
5110100783	PUPITRE CON PALETA GIRATORIA Y BRAZO DESMONTABLE	0.00
5110100784	PUPITRE CON PALETA GIRATORIA Y BRAZO DESMONTABLE	0.00
5110100785	PUPITRE CON PALETA GIRATORIA Y BRAZO DESMONTABLE	0.00
5110100786	PUPITRE CON PALETA GIRATORIA Y BRAZO DESMONTABLE	0.00
5110100787	PUPITRE CON PALETA GIRATORIA Y BRAZO DESMONTABLE	0.00
5110100788	PUPITRE CON PALETA GIRATORIA Y BRAZO DESMONTABLE	0.00
5110100789	PUPITRE CON PALETA GIRATORIA Y BRAZO DESMONTABLE	0.00
5110100790	PUPITRE CON PALETA GIRATORIA Y BRAZO DESMONTABLE	0.00
5110100791	PUPITRE CON PALETA GIRATORIA Y BRAZO DESMONTABLE	0.00
5110100792	PUPITRE CON PALETA GIRATORIA Y BRAZO DESMONTABLE	0.00
5110100793	PUPITRE CON PALETA GIRATORIA Y BRAZO DESMONTABLE	0.00
5110100794	PUPITRE CON PALETA GIRATORIA Y BRAZO DESMONTABLE	0.00

RELACION DE BIENES MUEBLES QUE COMPONEN SU PATRIMONIO

EJERCICIO DEL 2023

DEL 1 DE ENERO AL 31 DE DICIEMBRE DE 2023

Codigo	Descripción del Bien	Valor en libros
5110100795	PUPITRE CON PALETA GIRATORIA Y BRAZO DESMONTABLE	0.00
5110100796	PUPITRE CON PALETA GIRATORIA Y BRAZO DESMONTABLE	0.00
5110100797	PUPITRE CON PALETA GIRATORIA Y BRAZO DESMONTABLE	0.00
5110100798	PUPITRE CON PALETA GIRATORIA Y BRAZO DESMONTABLE	0.00
5110100799	PUPITRE CON PALETA GIRATORIA Y BRAZO DESMONTABLE	0.00
5110100800	PUPITRE CON PALETA GIRATORIA Y BRAZO DESMONTABLE	0.00
5110100801	PUPITRE CON PALETA GIRATORIA Y BRAZO DESMONTABLE	0.00
5110100802	PUPITRE CON PALETA GIRATORIA Y BRAZO DESMONTABLE	0.00
5110100803	PUPITRE CON PALETA GIRATORIA Y BRAZO DESMONTABLE	0.00
5110100804	PUPITRE CON PALETA GIRATORIA Y BRAZO DESMONTABLE	0.00
5110100805	PUPITRE CON PALETA GIRATORIA Y BRAZO DESMONTABLE	0.00
5110100806	PUPITRE CON PALETA GIRATORIA Y BRAZO DESMONTABLE	0.00
5110100807	PUPITRE CON PALETA GIRATORIA Y BRAZO DESMONTABLE	0.00
5110100808	PUPITRE CON PALETA GIRATORIA Y BRAZO DESMONTABLE	0.00
5110100809	PUPITRE CON PALETA GIRATORIA Y BRAZO DESMONTABLE	0.00
5110100810	PUPITRE CON PALETA GIRATORIA Y BRAZO DESMONTABLE	0.00
5110100811	PUPITRE CON PALETA GIRATORIA Y BRAZO DESMONTABLE	0.00
5110100812	TELEVISION	0.00
5110100813	ARCHIVERO	0.00
5110100814	ARCHIVERO	0.00
5110100815	SILLON	0.00
5110100816	SILLA	0.00
5110100817	ESCRITORIO	0.00
5110100818	ESCRITORIO	0.00
5110100819	ARCHIVERO	0.00



Instituto Electoral del Estado de Sinaloa

INSTITUTO ELECTORAL DEL ESTADO DE SINALOA

RELACION DE BIENES MUEBLES QUE COMPONEN SU PATRIMONIO

EJERCICIO DEL 2023

DEL 1 DE ENERO AL 31 DE DICIEMBRE DE 2023

Codigo	Descripción del Bien	Valor en libros
5110100820	ARCHIVERO	0.00
5110100821	ARCHIVERO	0.00
5110100822	ARCHIVERO	0.00
5110100823	SILLA	0.00
5110100824	PANTALLA DE PROYECCION	0.00
5110100826	CAMARA OCULTA	0.00
5110100827	CAMARA OCULTA	0.00
5110100828	CAMARA OCULTA	0.00
5110100829	CAMARA OCULTA	0.00
5110100830	CAMARA OCULTA	0.00
5110100831	CAMARA OCULTA	0.00
5110100832	CAMARA OCULTA	0.00
5110100834	CAMARA	0.00
5110100835	SOFA UNA PLAZA	0.00
5110100836	SOFA DOS PLAZAS	0.00
5110102701	ESCRITORIO	0.00
5110102703	SILLON	0.00
5110102697	MESA	0.00
5110102698	MESA MULTIUSOS	0.00
5110102699	MICROONDAS	0.00
5110102700	SILLA	0.00
5110102704	SILLA	0.00
5110102696	ENFRIADOR DE AGUA	0.00
5110102723	SILLA	0.00
5110102722	ARCHIVERO	0.00

RELACION DE BIENES MUEBLES QUE COMPONEN SU PATRIMONIO

EJERCICIO DEL 2023

DEL 1 DE ENERO AL 31 DE DICIEMBRE DE 2023

Codigo	Descripción del Bien	Valor en libros
5110102776	SILLA	0.00
5110102777	SILLA	0.00
5110102778	SILLA	0.00
5110102779	SILLA	0.00
5110102780	SILLA	0.00
5110102781	SILLA	0.00
5110102782	SILLA	0.00
5110102783	SILLA	0.00
5110102784	SILLA	0.00
5110102785	SILLA	0.00
5110102786	SILLA	0.00
5110102787	SILLA	0.00
5110102800	SILLA	0.00
5110102801	SILLA	0.00
5110102803	CAMARA FOTOGRAFICA	0.00
5110102858	MINI SPLIT 1 TONELADA	0.00
5110102804	GRABADORA DIGITAL	0.00
5110102906	SILLA	0.00
5110102907	SILLA	0.00
5110102902	SILLON	0.00
5110102908	SILLON	0.00
5110102903	MUEBLE PARA COMPUTO	0.00
5110102909	SILLA	0.00
5110102917	ESTANTE METALICO	0.00
5110102918	ESTANTE METALICO	0.00



Instituto Electoral del Estado de Sinaloa

RELACION DE BIENES MUEBLES QUE COMPONEN SU PATRIMONIO

EJERCICIO DEL 2023

DEL 1 DE ENERO AL 31 DE DICIEMBRE DE 2023

Codigo	Descripción del Bien	Valor en libros
5110102919	ESTANTE METALICO	0.00
5110102920	ESTANTE METALICO	0.00
5110102921	ESTANTE METALICO	0.00
5110102922	ESTANTE METALICO	0.00
5110102923	ESTANTE METALICO	0.00
5110102924	ESTANTE METALICO	0.00
5110102925	ESTANTE METALICO	0.00
5110102926	ESTANTE METALICO	0.00
5110102927	ESTANTE METALICO	0.00
5110102928	ESTANTE METALICO	0.00
5110102929	ESTANTE METALICO	0.00
5110102930	ESTANTE METALICO	0.00
5110102931	ESTANTE METALICO	0.00
5110102932	ESTANTE METALICO	0.00
5110102933	ESTANTE METALICO	0.00
5110102934	ESTANTE METALICO	0.00
5110102935	ESTANTE METALICO	0.00
5110102910	SILLA SECRETARIAL	0.00
5110102911	SILLA SECRETARIAL	0.00
5110102912	SILLA SECRETARIAL	0.00
5110102913	SILLA SECRETARIAL	0.00
5110102914	SILLA SECRETARIAL	0.00
5110102915	SILLA SECRETARIAL	0.00
5110102916	SILLA SECRETARIAL	0.00
5110102937	MINI SPLIT 1 TONELADA	0.00

RELACION DE BIENES MUEBLES QUE COMPONEN SU PATRIMONIO

EJERCICIO DEL 2023

DEL 1 DE ENERO AL 31 DE DICIEMBRE DE 2023

Codigo	Descripción del Bien	Valor en libros
5110102938	MINI SPLIT 1.5 TONELADAS	0.00
5110102939	MESA MULTIUSOS	0.00
5110102940	FRIGOBAR	0.00
5110102944	MAMPARA	0.00
5110102949	MAMPARA	0.00
5110102950	MAMPARA	0.00
5110102945	MAMPARA	0.00
5110102951	MAMPARA	0.00
5110102952	MAMPARA	0.00
5110102953	MAMPARA	0.00
5110102946	MODULO L DE 1.50 X 1.50	0.00
5110102954	MODULO L DE 1.50 X 1.50	0.00
5110102955	MODULO L DE 1.50 X 1.50	0.00
5110102956	MODULO L DE 1.50 X 1.50	0.00
5110102957	MODULO L DE 1.50 X 1.50	0.00
5110102958	MODULO L DE 1.50 X 1.50	0.00
5110102947	ARCHIVERO DE 2 GAVETAS (PEDESTAL)	0.00
5110102959	ARCHIVERO DE 2 GAVETAS (PEDESTAL)	0.00
5110102960	ARCHIVERO DE 2 GAVETAS (PEDESTAL)	0.00
5110102961	ARCHIVERO DE 2 GAVETAS (PEDESTAL)	0.00
5110102962	ARCHIVERO DE 2 GAVETAS (PEDESTAL)	0.00
5110102963	ARCHIVERO DE 2 GAVETAS (PEDESTAL)	0.00
5110102948	SILLON EN TACTOPIEL	0.00
5110102964	SILLON EN TACTOPIEL	0.00
5110102941	FRIGOBAR	0.00



Instituto Electoral del Estado de Sinaloa

INSTITUTO ELECTORAL DEL ESTADO DE SINALOA

RELACION DE BIENES MUEBLES QUE COMPONEN SU PATRIMONIO

EJERCICIO DEL 2023

DEL 1 DE ENERO AL 31 DE DICIEMBRE DE 2023

Codigo	Descripción del Bien	Valor en libros
5110102943	TELEVISION	0.00
5150100002	IMPRESORA	0.00
5150100006	ZIP DIVE	0.00
5150100009	DISCO DURO 40 GB	0.00
5150100011	PANTALLA ELECTRICA	0.00
5150100015	PALM	0.00
5150100042	IMPRESORA	0.00
5150100043	COMPUTADORA PORTATIL	0.00
5150100046	PALM	0.00
5150100050	COMPUTADORA PORTATIL	0.00
5150100060	SERVIDOR	0.00
5150100076	MONITOR	0.00
5150100089	ROUTER PARA ENLACE DE INTERNET	0.00
5150100091	CPU	0.00
5150100093	MONITOR	0.00
5150100094	MONITOR	0.00
5150100095	MONITOR	0.00
5150100096	MONITOR	0.00
5150100098	PALM	0.00
5150100100	MONITOR	0.00
5150100104	SWWICH 48 PUERTOS	0.00
5150100105	URNA ELECTRONICA	0.00
5150100106	URNA ELECTRONICA	0.00
5150100107	URNA ELECTRONICA	0.00
5150100109	COMPUTADORA PORTATIL	0.00

RELACION DE BIENES MUEBLES QUE COMPONEN SU PATRIMONIO

EJERCICIO DEL 2023

DEL 1 DE ENERO AL 31 DE DICIEMBRE DE 2023

Codigo	Descripción del Bien	Valor en libros
5150100113	COMPUTADORA PORTATIL	0.00
5150100124	COMPUTADORA PORTATIL (MINI)	0.00
5150100138	IMPRESORA	0.00
5150100139	SERVIDOR	0.00
5150100207	MONITOR	0.00
5150100347	PROYECTOR	0.00
5150100348	COMPUTADORA PORTATIL	0.00
5150100352	IMPRESORA	0.00
5150100358	SONIC WALL	0.00
5150100360	COMPUTADORA PORTATIL	0.00
5150100361	COMPUTADORA PORTATIL	0.00
5150100381	COMPUTADORA PORTATIL	0.00
5150100383	COMPUTADORA PORTATIL	0.00
5150100384	CAÑON	0.00
5150100385	CAÑON	0.00
5150100387	MULTIFUNCIONAL	0.00
5150100388	COMPUTADORA	0.00
5150100389	COMPUTADORA	0.00
5150100589	IMPRESORA	0.00
5150100607	IMPRESORA	0.00
5150100399	CPU	0.00
5150100406	CPU	0.00
5150100407	CPU	0.00
5150100418	CPU	0.00
5150100421	CPU	0.00



Instituto Electoral del Estado de Sinaloa

INSTITUTO ELECTORAL DEL ESTADO DE SINALOA

RELACION DE BIENES MUEBLES QUE COMPONEN SU PATRIMONIO

EJERCICIO DEL 2023

DEL 1 DE ENERO AL 31 DE DICIEMBRE DE 2023

Codigo	Descripción del Bien	Valor en libros
5150100428	CPU	0.00
5150100430	CPU	0.00
5150100444	CPU	0.00
5150100445	CPU	0.00
5150100489	MONITOR	0.00
5150100490	MONITOR	0.00
5150100492	MONITOR	0.00
5150100493	MONITOR	0.00
5150100494	MONITOR	0.00
5150100495	MONITOR	0.00
5150100496	MONITOR	0.00
5150100498	MONITOR	0.00
5150100499	MONITOR	0.00
5150100500	MONITOR	0.00
5150100501	MONITOR	0.00
5150100504	MONITOR	0.00
5150100509	MONITOR	0.00
5150100514	MONITOR	0.00
5150100519	MONITOR	0.00
5150100523	MONITOR	0.00
5150100527	MONITOR	0.00
5150100531	MONITOR	0.00
5150100532	MONITOR	0.00
5150100535	MONITOR	0.00
5150100752	IPAD	0.00

RELACION DE BIENES MUEBLES QUE COMPONEN SU PATRIMONIO

EJERCICIO DEL 2023

DEL 1 DE ENERO AL 31 DE DICIEMBRE DE 2023

Codigo	Descripción del Bien	Valor en libros
5150100793	CPU ENSAMBLADO PARA COMPUTADORA	0.00
5150100804	MONITOR	0.00
5150100814	LAPTOP	0.00
5150100815	LAPTOP	0.00
5150100816	LAPTOP	0.00
5150100817	LAPTOP	0.00
5150100818	LAPTOP	0.00
5150100819	LAPTOP	0.00
5150100820	LAPTOP	0.00
5150100823	SCANNER	0.00
5150100824	SCANNER	0.00
5150100825	IPAD	0.00
5150100826	IPAD	0.00
5150100827	IPAD	0.00
5150100828	IPAD	0.00
5150100829	IPAD	0.00
5150100830	IPAD	0.00
5150100831	SCANNER SNAP	0.00
5410100020	NISSAN TSURU GSII	0.00
5410100022	VOLKSWAGEN JETTA CLASICO	0.00
5410100023	VOLKSWAGEN JETTA CLASICO	0.00
5410100024	VOLKSWAGEN JETTA CLASICO	0.00
5410100028	VOLKSWAGEN JETTA CLASICO	0.00
5410100030	VOLKSWAGEN JETTA CLASICO	0.00
5410100031	VOLKSWAGEN JETTA CLASICO	0.00

RELACION DE BIENES MUEBLES QUE COMPONEN SU PATRIMONIO

EJERCICIO DEL 2023

DEL 1 DE ENERO AL 31 DE DICIEMBRE DE 2023

Codigo	Descripción del Bien	Valor en libros
5410100032	VOLKSWAGEN JETTA CLASICO	0.00
5410100033	VOLKSWAGEN JETTA CLASICO	0.00
5410100035	VOLKSWAGEN JETTA CLASICO	0.00
5410100036	VOLKSWAGEN JETTA CLASICO	0.00
5410100037	NISSAN VERSA SENSE T/A AA	0.00
5410102752	CAMIONETA MITSUBISHI 2015 EN COLOR BLANCO	0.00
5110102753	ARCHIVERO EN MELAMINA 2 GAVETAS	199.97
5110102754	ARCHIVERO EN MELAMINA 4 GAVETAS	252.17
51100102755	ARCHIVERO EN MELAMINA 4 GAVETAS	596.16
51500102760	MULTIFUNCIONAL EPSON L350	0.00
515001002761	LAPTOP TOSHIBA	0.00
515001002762	LAPTOP TOSHIBA	0.00
511001002766	MINI SPLIT 2 TONELADAS	1,454.75
511001002767	MINI SPLIT 2 TONELADAS	1,454.75
511001002768	MINI SPLIT 2 TONELADAS	1,454.75
511001002769	MINI SPLIT 2 TONELADAS	1,454.75
511001002770	MINI SPLIT 1 TONELADA	727.86
511001002771	MINI SPLIT 1 TONELADA	727.86
515001002772	LAPTOP	0.00
515001002773	LAPTOP	0.00
511001002798	ESCRITORIO	677.93
511001002836	ESCRITORIO	677.93
511001002837	ESCRITORIO	677.93
511001002906	ESCRITORIO	465.16
511001002907	ESCRITORIO	465.16

RELACION DE BIENES MUEBLES QUE COMPONEN SU PATRIMONIO

EJERCICIO DEL 2023

DEL 1 DE ENERO AL 31 DE DICIEMBRE DE 2023

Codigo	Descripción del Bien	Valor en libros
511001002908	ESCRITORIO	465.16
511001002909	ESCRITORIO	465.16
511001002919	SILLON	277.08
511001002940	SILLON	277.08
511001002942	SILLON	277.08
511001002947	SILLON	277.08
511001002948	SILLON	277.08
511001002949	SILLON	277.08
511001002972	SILLON	277.08
511001002979	SILLON	277.08
511001002980	SILLON	277.08
511001002981	SILLON	277.08
511001003025	SILLA	187.87
511001003032	SILLA	187.87
511001003035	SILLA	187.87
511001003037	SILLA	187.87
511001003041	SILLA	187.87
511001003043	SILLA	187.87
511001003073	SILLA	187.87
511001003083	SILLA	187.87
511001003084	SILLA	187.87
511001003085	SILLA	187.87
511001003100	SILLA	91.52
511001003413	SILLA	91.52
511001003414	SILLA	91.52

RELACION DE BIENES MUEBLES QUE COMPONEN SU PATRIMONIO

EJERCICIO DEL 2023

DEL 1 DE ENERO AL 31 DE DICIEMBRE DE 2023

Codigo	Descripción del Bien	Valor en libros
511001003415	SILLA	91.52
511001004251	MESA DE COMPUTO	314.80
511001004283	MESA DE COMPUTO	314.80
511001004308	MESA DE COMPUTO	314.80
511001004336	ARCHIVERO	617.83
511001004337	ARCHIVERO	617.83
511001004338	ARCHIVERO	617.83
511001004353	ARCHIVERO	617.83
511001004367	ENFRIADOR DE AGUA	557.20
511001004369	ENFRIADOR DE AGUA	557.20
511001004370	ENFRIADOR DE AGUA	557.20
511001004371	ENFRIADOR DE AGUA	557.20
511001004372	ENFRIADOR DE AGUA	557.20
511001004373	ENFRIADOR DE AGUA	557.20
511001004375	ENFRIADOR DE AGUA	557.20
511001004385	ENFRIADOR DE AGUA	557.20
515001004527	COMPUTADORA DE ESCRITORIO	0.00
515001004682	EQUIPO DE DISEÑO (IMAC DE 21.5 ")	0.00
511001004683	HORNO DE MICROONDAS	433.90
515001004684	LAPTOP	0.00
511001004686	ARCHIVERO	683.06
511001004687	SILLA EJECUTIVA	573.68
51500104688	IPAD	0.00
51100104689	MINI SPLIT 1 TONELADA	1,030.08
511001004690	MINI SPLIT 1 TONELADA	1,030.08

RELACION DE BIENES MUEBLES QUE COMPONEN SU PATRIMONIO

EJERCICIO DEL 2023

DEL 1 DE ENERO AL 31 DE DICIEMBRE DE 2023

Codigo	Descripción del Bien	Valor en libros
511001004691	MINI SPLIT 1.5 TONELADAS	1,559.60
511001004692	MINI SPLIT 2 TONELADAS	1,972.20
511001004693	ARCHIVERO	752.04
511001004694	BAFLE	768.28
511001004695	SISTEMA 2 MICROFONOS INALAMBRICOS	628.28
511001004696	BAFLE	768.28
511001004697	SISTEMA 2 MICROFONOS INALAMBRICOS	628.28
511001004698	BAFLE	768.28
511001004699	SISTEMA 2 MICROFONOS INALAMBRICOS	628.28
51500104702	LAPTOP	0.00
51500104703	VIDEO PROYECTOR	0.00
51500104704	LAPTOP	0.00
515001004705	LAPTOP	0.00
54100104706	NISSAN VERSA SENSE T/A AA	0.00
511001004731	RELOJ CHECADOR ELECTRONICO	1,283.23
51500104740	EQUIPO DE DISEÑO	0.00
51500104774	MULTIFUNCIONAL	0.00
51500104776	MULTIFUNCIONAL	0.00
541001004778	NISSAN VERSA SENSE T/A AA	0.00
541001004779	NISSAN VERSA SENSE T/A AA	0.00
51500104780	COMPUTADORA DE ESCRITORIO	0.00
515001004788	COMPUTADORA DE ESCRITORIO	0.00
515001004789	COMPUTADORA DE ESCRITORIO	0.00
515001004792	COMPUTADORA DE ESCRITORIO	0.00
515001004793	COMPUTADORA DE ESCRITORIO	0.00



Instituto Electoral del Estado de Sinaloa

RELACION DE BIENES MUEBLES QUE COMPONEN SU PATRIMONIO

EJERCICIO DEL 2023

DEL 1 DE ENERO AL 31 DE DICIEMBRE DE 2023

Codigo	Descripción del Bien	Valor en libros
515001004794	COMPUTADORA DE ESCRITORIO	0.00
515001004796	COMPUTADORA DE ESCRITORIO	0.00
515001004798	COMPUTADORA DE ESCRITORIO	0.00
515001004799	COMPUTADORA DE ESCRITORIO	0.00
515001004800	COMPUTADORA DE ESCRITORIO	0.00
515001004805	COMPUTADORA DE ESCRITORIO	0.00
515001004808	COMPUTADORA DE ESCRITORIO	0.00
51500104810	COMPUTADORA DE ESCRITORIO	0.00
515001004812	COMPUTADORA DE ESCRITORIO	0.00
515001004813	COMPUTADORA DE ESCRITORIO	0.00
515001004814	COMPUTADORA DE ESCRITORIO	0.00
515001004815	COMPUTADORA DE ESCRITORIO	0.00
515001004820	COMPUTADORA DE ESCRITORIO	0.00
515001004824	COMPUTADORA DE ESCRITORIO	0.00
515001004825	COMPUTADORA DE ESCRITORIO	0.00
515001004826	COMPUTADORA DE ESCRITORIO	0.00
51500104827	COMPUTADORA DE ESCRITORIO	0.00
515001004829	COMPUTADORA DE ESCRITORIO	0.00
515001004830	COMPUTADORA DE ESCRITORIO	0.00
515001004831	COMPUTADORA DE ESCRITORIO	0.00
515001004832	COMPUTADORA DE ESCRITORIO	0.00
515001004833	COMPUTADORA DE ESCRITORIO	0.00
515001004842	COMPUTADORA DE ESCRITORIO	0.00
515001004843	COMPUTADORA DE ESCRITORIO	0.00
515001004846	COMPUTADORA DE ESCRITORIO	0.00

RELACION DE BIENES MUEBLES QUE COMPONEN SU PATRIMONIO

EJERCICIO DEL 2023

DEL 1 DE ENERO AL 31 DE DICIEMBRE DE 2023

Codigo	Descripción del Bien	Valor en libros
515001004848	COMPUTADORA DE ESCRITORIO	0.00
51500104856	COMPUTADORA DE ESCRITORIO	0.00
515001004857	COMPUTADORA DE ESCRITORIO	0.00
515001004864	COMPUTADORA DE ESCRITORIO	0.00
515001004866	COMPUTADORA DE ESCRITORIO	0.00
515001004868	COMPUTADORA DE ESCRITORIO	0.00
515001004872	COMPUTADORA DE ESCRITORIO	0.00
51500104876	ROUTERS	0.00
515001004877	ROUTERS	0.00
515001004878	ROUTERS	0.00
515001004879	ROUTERS	0.00
515001004880	ROUTERS	0.00
515001004881	ROUTERS	0.00
515001004882	ROUTERS	0.00
51500104883	ROUTERS	0.00
515001004884	ROUTERS	0.00
515001004885	ROUTERS	0.00
515001004886	ROUTERS	0.00
515001004887	ROUTERS	0.00
515001004888	ROUTERS	0.00
515001004889	ROUTERS	0.00
515001004890	ROUTERS	0.00
51500104891	ROUTERS	0.00
515001004892	ROUTERS	0.00
515001004893	ROUTERS	0.00



Instituto Electoral del Estado de Sinaloa

RELACION DE BIENES MUEBLES QUE COMPONEN SU PATRIMONIO

EJERCICIO DEL 2023

DEL 1 DE ENERO AL 31 DE DICIEMBRE DE 2023

Codigo	Descripción del Bien	Valor en libros
515001004894	ROUTERS	0.00
515001004895	ROUTERS	0.00
515001004896	ROUTERS	0.00
515001004897	ROUTERS	0.00
515001004898	ROUTERS	0.00
51500104899	ROUTERS	0.00
515001004900	ROUTERS	0.00
515001004901	ROUTERS	0.00
515001004902	ROUTERS	0.00
515001004903	ROUTERS	0.00
515001004904	ROUTERS	0.00
515001004905	ROUTERS	0.00
515001004906	ROUTERS	0.00
515001004907	ROUTERS	0.00
515001004908	ROUTERS	0.00
51500104909	ROUTERS	0.00
515001004910	ROUTERS	0.00
511001004936	MINI SPLIT 2 TONELADAS	2,482.77
511001004938	MINI SPLIT 2 TONELADAS	2,482.77
511001004943	MINI SPLIT 1 TONELADA	1,296.80
511001004944	MINI SPLIT 1 TONELADA	1,296.80
511001004945	MINI SPLIT 1 TONELADA	1,296.80
511001004955	MINI SPLIT 1 TONELADA	1,296.80
51100104958	MINI SPLIT 2 TONELADAS	2,482.77
511001004959	MINI SPLIT 2 TONELADAS	2,482.77



Instituto Electoral del Estado de Sinaloa

INSTITUTO ELECTORAL DEL ESTADO DE SINALOA

RELACION DE BIENES MUEBLES QUE COMPONEN SU PATRIMONIO

EJERCICIO DEL 2023

DEL 1 DE ENERO AL 31 DE DICIEMBRE DE 2023

Codigo	Descripción del Bien	Valor en libros
51100104960	MINI SPLIT 1 TONELADA	1,296.80
51100104975	MINI SPLIT 2 TONELADAS	2,482.77
511001004976	MINI SPLIT 1 TONELADA	1,296.80
51100104992	MINI SPLIT 1 TONELADA	1,296.80
511001004995	MINI SPLIT 2 TONELADAS	2,482.77
51100104996	MINI SPLIT 1 TONELADA	1,296.80
52300105008	CAMARA FOTOGRAFICA	0.00
51100105009	MINI SPLIT 1 TONELADA	1,276.44
51100105010	MINI SPLIT 1 TONELADA	1,276.44
51100105011	MINI SPLIT 1 TONELADA	1,276.44
511001005012	MINI SPLIT 1 TONELADA	1,276.44
511001005013	MINI SPLIT 1.5 TONELADAS	1,842.85
511001005014	MINI SPLIT 2 TONELADAS	2,338.21
51100105015	ARCHIVERO	1,011.23
51500105016	SCANNER	0.00
515001005017	SCANNER	0.00
515001005018	SCANNER	0.00
51500105020	LAPTOP	0.00
51500105021	TABLETA GRAFICA	0.00
51500105022	MULTIFUNCIONAL	0.00
511001005025	BARRA DE SONIDO	1,027.16
51500105026	PROYECTOR	0.00
51500105028	MACBOOK	0.00
51500105029	LAPTOP	0.00
515001005030	LAPTOP	0.00



Instituto Electoral del Estado de Sinaloa

INSTITUTO ELECTORAL DEL ESTADO DE SINALOA

RELACION DE BIENES MUEBLES QUE COMPONEN SU PATRIMONIO

EJERCICIO DEL 2023

DEL 1 DE ENERO AL 31 DE DICIEMBRE DE 2023

Codigo	Descripción del Bien	Valor en libros
515001005031	LAPTOP	0.00
515001005032	LAPTOP	0.00
515001005033	LAPTOP	0.00
515001005034	LAPTOP	0.00
5035	MINISPLIT 1TON	0.00
511001105024	ARCHIVERO	1,327.04
511001105025	SALA ZAPHYRA PARA AREA DE ADMINISTRACION.	2,737.48
515001105060	COMPUTADORA MARCA APPLE, MODELO IMAC A1419, SERIE C02TK4V1J1GT COLOR BLANCO.	0.00
515001105078	DISCO DURO EXTERNO, MARCA: ADATA, MODELO: HV 100, NO SERIE: 1H2920024288	0.00
515001105079	LAPTOP, MARCA: ACER, MODELO: F5-573-7957 NX.GFFAL.0, NO SERIE: NXGFKAL004710237EE7600	0.00
511001105026	FRIGOBAR, MARCA: MABE, MODELO: RMF0150XMXX2, SERIE: 17070529DA0509	1,103.75
511001105027	ARCHIVERO METALICO DE 4 GAVETAS	1,577.38
511001105028	ARCHIVERO METALICO DE 4 GAVETAS	1,577.37
515001105081	NOBREAK, MARCA: SMARTBITT, MODELO: SBNB 3000 RM, NO SERIE: 83311709100053	0.00
515001105082	COMPUTADORA MARCA APPLE, MODELO A170B, SERIE C02W51ERHV29 COLOR PLATA.	0.00
515001105083	PROYECTOR, MARCA: EPSON, MODELO: LCD PROYECTOR H846A, NO SERIE: X4JL7Z00366	0.00
511001105034	MINISPLIT 1 TON, MARCA: MIRAGE, MODELO: X3, SERIE: CXF121J8101710141/EXF121J8101717925	2,016.33
511001105035	MINISPLIT 1 TON, MARCA: MIRAGE, MODELO: X3, SERIE: CXF121J8101711449/EXF121J8101718085	2,016.33
511001105036	MINISPLIT 1 TON, MARCA: MIRAGE, MODELO: X3, SERIE: CXF121J8101710145/EXF121J8101718462	2,016.33
511001105043	MINISPLIT 1 TON, MARCA: MIRAGE, MODELO: X3, SERIE: CXF121J8101710303/EXF121J8101717907	2,016.33
515001105084	SWITCH MARCA: CISCO 48 PUERTOS, MODELO: SG200-50, SERIE: DNI2142087T	0.00
515001105085	SWITCH MARCA: CISCO 48 PUERTOS, MODELO: SG200-50, SERIE: DNI213707V0	0.00
515001105086	SWITCH MARCA: CISCO 48 PUERTOS, MODELO: SG200-50, SERIE: DNI213707UB	0.00
515001105087	TARJETA ANALOGA, MARCA: SANGOMA, MODELO: A200, SERIE:	0.00
515001105088	TARJETA ANALOGA, MARCA: SANGOMA, MODELO: A200, SERIE:	0.00

RELACION DE BIENES MUEBLES QUE COMPONEN SU PATRIMONIO

EJERCICIO DEL 2023

DEL 1 DE ENERO AL 31 DE DICIEMBRE DE 2023

Codigo	Descripción del Bien	Valor en libros
515001105089	TARJETA ANALOGA, MARCA: SANGOMA, MODELO: A200, SERIE:	0.00
515001105090	TARJETA ANALOGA, MARCA: SANGOMA, MODELO: A200, SERIE:	0.00
515001105091	TELEFONO IP, MARCA: FANVIL, MODELO: C600, SERIE: 1078-GJ7476000292	0.00
515001105092	SERVIDOR, MARCA: LENOVO, MODELO: THINK SERVER TS150, SERIE: 1570UA500600MJ06BD47	0.00
515001105093	FIREWALL, MARCA: SONICWALL, MODELO: NSA 2650, SERIE: 18B169946380	0.00
515001105094	MACBOOK PRO, MARCA: APPLE, MODELO: I7QC, SERIE: C025HQRHTD6	0.00
515001105096	ROUTER M4TEL LTE, MARCA: FREEDOM, MODELO: HSI, SERIE: 860877030176465	0.00
515001105097	STAND ALONE DIGITALVIDEO CAPTURE & STREAMING HDMI 1080P USB, MARCA: STARTECH	0.00
515001105098	STAND ALONE DIGITALVIDEO CAPTURE & STREAMING HDMI 1080P USB, MARCA: STARTECH	0.00
515001105099	STAND ALONE DIGITALVIDEO CAPTURE & STREAMING HDMI 1080P USB, MARCA: STARTECH	0.00
511001105083	ARCHIVERO METALICO 4 GAVETAS	1,843.40
511001105084	ARCHIVERO METALICO 4 GAVETAS	1,843.40
511001105085	ARCHIVERO METALICO 4 GAVETAS	1,843.40
515001105100	COMPUTADORA MARCA APPLE, MODELO IMAC MMQA2E, SERIE COLOR BLANCA.	0.00
515001105101	ACCES POINT, MARCA: AC MESH, MODELO: UNIFI, SERIE: 788A20B31B37	0.00
515001105102	ACCES POINT, MARCA: AP AC LR, MODELO: UNIFI, SERIE: FCECDA1CB9DA	0.00
515001105103	KIT DE CAMARAS DE SEGURIDAD MARCA: PROVISION, MODELO: SA-32400A-2 (2U), SERIE: 104019	0.00
511001105087	SISTEMAS INALAMBRICOS MARCA: SHURE, MODELO SLX4/SM58, SERIE: 3RB0474886	7,469.76
511001105088	SISTEMAS INALAMBRICOS MARCA: SHURE, MODELO SLX4/SM58, SERIE: 3RB0474869	7,469.76
511001105089	SISTEMAS INALAMBRICOS MARCA: SHURE, MODELO SLX4/SM58, SERIE: 3RB0474848	7,469.76
511001105090	SISTEMAS INALAMBRICOS MARCA: SHURE, MODELO SLX4/SM58, SERIE: 3RA2117903	7,469.76
511001105091	SISTEMAS INALAMBRICOS MARCA: SHURE, MODELO SLX4/SM58, SERIE: 3QJ1395740	7,469.76
511001105092	SISTEMAS INALAMBRICOS MARCA: SHURE, MODELO SLX4/SM58, SERIE: 3RB0474875	7,469.76
511001105093	SISTEMAS INALAMBRICOS MARCA: SHURE, MODELO SLX4/SM58, SERIE: 3RA0766935	7,469.76
511001105094	SISTEMAS INALAMBRICOS MARCA: SHURE, MODELO SLX4/SM58, SERIE: 3RB0474841	7,469.76

RELACION DE BIENES MUEBLES QUE COMPONEN SU PATRIMONIO

EJERCICIO DEL 2023

DEL 1 DE ENERO AL 31 DE DICIEMBRE DE 2023

Codigo	Descripción del Bien	Valor en libros
511001105095	SISTEMAS INALAMBRICOS MARCA: SHURE, MODELO SLX4/SM58, SERIE: 3QK2497597	7,469.76
511001105096	SISTEMAS INALAMBRICOS MARCA: SHURE, MODELO SLX4/SM58, SERIE: 3QJ1395761	7,469.76
511001105097	AMPLIFICADOR MARCA: QSC, MODELO: RMX2450A, SERIE: G151801RL	8,550.00
511001105098	MEZCLADORA MARCA: SOUNDCRAFT, MODELO: EPM12, SERIE: RW5736US	4,037.76
511001105099	BOCINAS MARCA: YAMAHA, MODELO: VXS-8W, SERIE: YFXL01076	5,367.92
511001105100	BOCINAS MARCA: YAMAHA, MODELO: VXS-8W, SERIE: YFXL01079	5,367.92
511001105101	BOCINAS MARCA: YAMAHA, MODELO: VXS-8W, SERIE: YFXL01069	5,367.92
511001105102	RECEPTOR MARCA: DENON, MODELO: AVRS540BT, SERIE: AZB12180410982	4,716.01
515001105104	LAPTOP MARCA: DELL, MODELO: INSPIRON 3467, SERIE: 104XDL2	0.00
515001105105	LAPTOP MARCA: DELL, MODELO: INSPIRON 3467, SERIE: 38F79L2	0.00
515001105106	LAPTOP MARCA: DELL, MODELO: INSPIRON 3467, SERIE: 284XDL2	0.00
515001105107	LAPTOP MARCA: DELL, MODELO: INSPIRON 3467, SERIE: 9XYV9L2	0.00
515001105108	LAPTOP MARCA: DELL, MODELO: INSPIRON 3467, SERIE: 484XDL2	0.00
515001105109	LAPTOP MARCA: ACER, MODELO: NITRO 5, SERIE: NHQ49AL004822014EB3400	0.00
515001105110	LAPTOP MARCA: ACER, MODELO: NITRO 5, SERIE: NHQ49AL004822015383400	0.00
515001105111	IPAD MARCA: APPLE, MODELO: PRO 10.5 MPHG2CL	0.00
515001105112	IPAD MARCA: APPLE, MODELO: PRO 10.5 MPHG2CL	0.00
515001105113	PROYECTOR MARCA: BENQ, MODELO: MH534, SERIE: PDE9H0065904E	0.00
515001105114	PROYECTOR MARCA: BENQ, MODELO: MH534, SERIE: PDE9H062204E	0.00
541001104778	HIGHLANDER LE, MARCA: TOYOTA, MODELO: 2018, SERIE: 5TDZZRFHXJS283343, COLOR: PLATA/(0.00
515001105115	LAPTOP MARCA: DELL, MODELO: INSPIRON 3467, SERIE: 402HBL2	0.00
515001105116	LAPTOP MARCA: DELL, MODELO: INSPIRON 3467, SERIE: H74XDL2	0.00
515001105117	SWITCH MARCA: CISCO 48 PUERTOS, MODELO: SLM2048, SERIE: DNI213707QW	0.00
515001105118	SCANNER SCANJET, MARCA: HP, MODELO: PRO 3000 S2, SERIE: CN875B6065	0.00
515001105119	SCANNER SCANJET, MARCA: HP, MODELO: PRO 3000 S2, SERIE: CN875B606M	0.00

RELACION DE BIENES MUEBLES QUE COMPONEN SU PATRIMONIO

EJERCICIO DEL 2023

DEL 1 DE ENERO AL 31 DE DICIEMBRE DE 2023

Codigo	Descripción del Bien	Valor en libros
515001105120	SERVIDOR, MARCA: LENOVO, MODELO: XEON GOLD 5515 10C, SERIE: SM17A18044	0.00
515001105121	PROYECTOR MARCA: BENQ, MODELO: MH534, SERIE: PDE9H0064604E	0.00
515001105122	PROYECTOR MARCA: BENQ, MODELO: MH534, SERIE: PDE9H0063504E	0.00
515001105123	PROYECTOR MARCA: BENQ, MODELO: MH534, SERIE: PDE9H0056104E	0.00
515001105124	PROYECTOR MARCA: BENQ, MODELO: MH534, SERIE: PD2CH0063404E	0.00
515001105125	FUENTE DE PODER, MARCA: HP, MODELO: ML350, SERIE: SM17A18044	0.00
515001105126	PROYECTOR MARCA: BENQ, MODELO: MH535, SERIE: PD2CH0055204E	0.00
515001105127	MACBOOK PRO, MARCA: APPLE, MODELO: MR9Q2E/A, SERIE: C02X602KJHC8	0.00
515001105128	IPAD MARCA: APPLE, MODELO: PRO 10.5 MPHG2CL, SERIE: DMPXJ1EHHPDV	0.00
515001105129	LAPTOP MARCA: HP, MODELO: INTEL CORE I5, SERIE: 5CD84300VC	0.00
515001105130	PROYECTOR, MARCA: BENQ, MODELO: ANSI LUMENES, SERIE: PD2CH0055904E	0.00
515001105131	IPAD MARCA: APPLE, MODELO: PRO 10.5 MPHG2CL, SERIE: DMPXJ1A4HPDV	0.00
523001105009	CAMARA MARCA: CANNON, MODELO: EOS 6D MARK, SERIE:	0.00
541001104779	COROLLA BASE CVT, MARCA: TOYOTA, MODELO: 2019, SERIE: 5YFBPRHEXKP865429, COLOR: PLA	4,789.78
541001104780	COROLLA BASE CVT, MARCA: TOYOTA, MODELO: 2019, SERIE: 5YFBPRHE0KP859509, COLOR: PLA	4,789.78
541001104781	COROLLA BASE CVT, MARCA: TOYOTA, MODELO: 2019, SERIE: 5YFBPRHE1KP882474, COLOR: PLA	4,789.78
541001104782	COROLLA BASE CVT, MARCA: TOYOTA, MODELO: 2019, SERIE: 5YFBPRHE3KP865630, COLOR: BLA	4,789.78
541001104783	COROLLA BASE CVT, MARCA: TOYOTA, MODELO: 2019, SERIE: 5YFBPRHE0KP898133, COLOR: PLA	4,789.78
511001105103	MINISPLIT 2 TON, MARCA: MIRAGE, MODELO: LIFE, SERIE: CLF261Q7091801502/ELF261Q7091802E	5,082.37
511001105104	MINISPLIT 2 TON, MARCA: MIRAGE, MODELO: LIFE, SERIE: CLF261Q7091800690/ELF261Q7091802E	5,082.37
511001105105	MINISPLIT 2 TON, MARCA: MIRAGE, MODELO: LIFE, SERIE: CLF261Q7091801283/ELF261Q7091800C	5,082.37
511001105106	TRITURADORA, MARCA: FELLOWES, MODELO: 74C, SERIE: 5121195 COLOR: NEGRA	3,908.04
541001104785	COROLLA BASE CVT, MARCA: TOYOTA, MODELO: 2020, SERIE: 5YFBPRBE1LP055519, COLOR: PLA	68,076.98
515001105132	IMPRESORA, MARCA: EPSON, MODELO: L1455, NO SERIE: X2SD002505	0.00
515001105133	IMPRESORA, MARCA: EPSON, MODELO: L1455, NO SERIE: X2SD002491	0.00



Instituto Electoral del Estado de Sinaloa

INSTITUTO ELECTORAL DEL ESTADO DE SINALOA

RELACION DE BIENES MUEBLES QUE COMPONEN SU PATRIMONIO

EJERCICIO DEL 2023

DEL 1 DE ENERO AL 31 DE DICIEMBRE DE 2023

Codigo	Descripción del Bien	Valor en libros
515001105134	LAPTOP MARCA: HP, MODELO: RTL8821CE, SERIE: CND909286D	0.00
515001105135	LAPTOP MARCA: DELL, MODELO: INSPIRON 5391, SERIE: 1CJZMW2	0.00
515001105136	LAPTOP MARCA: HP, MODELO: COMERCIAL HP 240, SERIE: 5CG01679HR	0.00
515001105137	LAPTOP MARCA: DELL, MODELO: INSPIRON 5391, SERIE: F4JZMW2	0.00
515001105138	COMPUTADORA MARCA APPLE, MODELO IMAC ZOZW0011N, SERIE CO2DJ13JPN78 COLOR BLAN	0.00
515001105139	COMPUTADORA MARCA APPLE, MODELO IMAC ZOZW0011N, SERIE CO2DJ13HPN78 COLOR BLAN	0.00
515001105140	COMPUTADORA MARCA DELL, MODELO INSPIRON 24 5000 4500, SERIE CN-0XYXC5-PE200-0AC-0C	1,120.86
515001105141	COMPUTADORA MARCA DELL, MODELO INSPIRON 24 5000 4500, SERIE CN-0XYXC5-PE200-0AC-02	1,120.86
541001104786	VERSA SENSE CVT, MARCA: NISSAN, MODELO: 2021, SERIE: 3N1CN8AE9MK851772, COLOR: BLAN	113,884.40
541001104787	VERSA SENSE CVT, MARCA: NISSAN, MODELO: 2021, SERIE: 3N1CN8AE0MK851594, COLOR: BLAN	113,884.40
515001105142	COMPUTADORA MARCA GHIA, MODELO: FRONTIER SLIM, M02960801509/400321	280.92
515001105143	COMPUTADORA MARCA GHIA, MODELO: FRONTIER SLIM, M02960802558/400322	280.92
515001105144	COMPUTADORA MARCA GHIA, MODELO: FRONTIER SLIM, M02960802559/400323	280.92
515001105145	COMPUTADORA MARCA GHIA, MODELO: FRONTIER SLIM, M02960801742/400324	280.92
515001105146	COMPUTADORA MARCA GHIA, MODELO: FRONTIER SLIM, M02960801744/400325	280.92
515001105147	COMPUTADORA MARCA GHIA, MODELO: FRONTIER SLIM, M02960801534/400326	280.92
515001105148	COMPUTADORA MARCA GHIA, MODELO: FRONTIER SLIM, M02960801533/400327	280.92
515001105149	COMPUTADORA MARCA GHIA, MODELO: FRONTIER SLIM, M02960801530/400328	280.92
515001105150	COMPUTADORA MARCA GHIA, MODELO: FRONTIER SLIM, M02960801494/400329	280.92
515001105151	COMPUTADORA MARCA GHIA, MODELO: FRONTIER SLIM, M02960801487/400330	280.92
515001105152	COMPUTADORA MARCA GHIA, MODELO: FRONTIER SLIM, M02960801495/400331	280.92
515001105153	COMPUTADORA MARCA GHIA, MODELO: FRONTIER SLIM, M02960801502/400332	280.92
515001105154	COMPUTADORA MARCA GHIA, MODELO: FRONTIER SLIM, M02960801514/400333	280.92
515001105155	COMPUTADORA MARCA GHIA, MODELO: FRONTIER SLIM, M02960801513/400334	280.92
515001105156	COMPUTADORA MARCA GHIA, MODELO: FRONTIER SLIM, M02960801664/400335	280.92

RELACION DE BIENES MUEBLES QUE COMPONEN SU PATRIMONIO

EJERCICIO DEL 2023

DEL 1 DE ENERO AL 31 DE DICIEMBRE DE 2023

Codigo	Descripción del Bien	Valor en libros
515001105157	COMPUTADORA MARCA GHIA, MODELO: FRONTIER SLIM, M02960801454/400336	280.92
515001105158	COMPUTADORA MARCA GHIA, MODELO: FRONTIER SLIM, M02960801451/400337	280.92
515001105159	COMPUTADORA MARCA GHIA, MODELO: FRONTIER SLIM, M02960801449/400338	280.92
515001105160	COMPUTADORA MARCA GHIA, MODELO: FRONTIER SLIM, M02960802404/400339	280.92
515001105161	COMPUTADORA MARCA GHIA, MODELO: FRONTIER SLIM, M02960802029/400340	280.92
515001105162	COMPUTADORA MARCA GHIA, MODELO: FRONTIER SLIM, M02960802367/400341	280.92
515001105163	COMPUTADORA MARCA GHIA, MODELO: FRONTIER SLIM, M02960802362/400342	280.92
515001105164	COMPUTADORA MARCA GHIA, MODELO: FRONTIER SLIM, M02960801491/400343	280.92
515001105165	COMPUTADORA MARCA GHIA, MODELO: FRONTIER SLIM, M02960801479/400344	280.92
515001105166	COMPUTADORA MARCA GHIA, MODELO: FRONTIER SLIM, M02960801483/400345	280.92
515001105167	COMPUTADORA MARCA GHIA, MODELO: FRONTIER SLIM, M02960801450/400346	280.92
515001105168	COMPUTADORA MARCA GHIA, MODELO: FRONTIER SLIM, M02960801681/400347	280.92
515001105169	COMPUTADORA MARCA GHIA, MODELO: FRONTIER SLIM, M02960801489/400348	280.92
515001105170	COMPUTADORA MARCA GHIA, MODELO: FRONTIER SLIM, M02960801523/400349	280.92
515001105171	COMPUTADORA MARCA GHIA, MODELO: FRONTIER SLIM, M02960801506/400350	280.92
515001105172	COMPUTADORA MARCA GHIA, MODELO: FRONTIER SLIM, M02960801745/400351	280.92
515001105173	COMPUTADORA MARCA GHIA, MODELO: FRONTIER SLIM, M02960801772/400352	280.92
515001105174	COMPUTADORA MARCA GHIA, MODELO: FRONTIER SLIM, M02960801504/400353	280.92
515001105175	COMPUTADORA MARCA GHIA, MODELO: FRONTIER SLIM, M02960801541/400354	280.92
515001105176	COMPUTADORA MARCA GHIA, MODELO: FRONTIER SLIM, M02960801547/400355	280.92
515001105177	COMPUTADORA MARCA GHIA, MODELO: FRONTIER SLIM, M02960801511/400356	280.92
515001105178	COMPUTADORA MARCA GHIA, MODELO: FRONTIER SLIM, M02960800248/400357	280.92
515001105179	COMPUTADORA MARCA GHIA, MODELO: FRONTIER SLIM, M02960800223/400358	280.92
515001105180	COMPUTADORA MARCA GHIA, MODELO: FRONTIER SLIM, M02960800266/400359	280.92
515001105181	COMPUTADORA MARCA GHIA, MODELO: FRONTIER SLIM, M02960800268/400360	280.92



Instituto Electoral del Estado de Sinaloa

INSTITUTO ELECTORAL DEL ESTADO DE SINALOA

RELACION DE BIENES MUEBLES QUE COMPONEN SU PATRIMONIO

EJERCICIO DEL 2023

DEL 1 DE ENERO AL 31 DE DICIEMBRE DE 2023

Codigo	Descripción del Bien	Valor en libros
515001105182	COMPUTADORA MARCA GHIA, MODELO: FRONTIER SLIM, M02960800252/400361	280.92
515001105183	COMPUTADORA MARCA GHIA, MODELO: FRONTIER SLIM, M02960800316/400362	280.92
515001105184	COMPUTADORA MARCA GHIA, MODELO: FRONTIER SLIM, M02960800240/400363	280.92
515001105185	COMPUTADORA MARCA GHIA, MODELO: FRONTIER SLIM, M02960800343/400364	280.92
515001105186	COMPUTADORA MARCA GHIA, MODELO: FRONTIER SLIM, M02960800333/400365	280.92
515001105187	COMPUTADORA MARCA GHIA, MODELO: FRONTIER SLIM, M02960800334/400366	280.92
515001105188	COMPUTADORA MARCA GHIA, MODELO: FRONTIER SLIM, M02960800516/400367	280.92
515001105189	COMPUTADORA MARCA GHIA, MODELO: FRONTIER SLIM, M02960800546/400368	280.92
515001105190	COMPUTADORA MARCA GHIA, MODELO: FRONTIER SLIM, M02960800544/400369	280.92
515001105191	COMPUTADORA MARCA GHIA, MODELO: FRONTIER SLIM, M02960800391/400370	280.92
515001105192	COMPUTADORA MARCA GHIA, MODELO: FRONTIER SLIM, M02960800306/400371	280.92
515001105193	COMPUTADORA MARCA GHIA, MODELO: FRONTIER SLIM, M02960800406/400372	280.92
515001105194	COMPUTADORA MARCA GHIA, MODELO: FRONTIER SLIM, M02960800385/400373	280.92
515001105195	COMPUTADORA MARCA GHIA, MODELO: FRONTIER SLIM, M02960800545/400374	280.92
515001105196	COMPUTADORA MARCA GHIA, MODELO: FRONTIER SLIM, M02960800387/400375	280.92
515001105197	COMPUTADORA MARCA GHIA, MODELO: FRONTIER SLIM, M02960800390/400376	280.92
515001105198	COMPUTADORA MARCA GHIA, MODELO: FRONTIER SLIM, M02960800336/400377	280.92
515001105199	COMPUTADORA MARCA GHIA, MODELO: FRONTIER SLIM, M02960800301/400378	280.92
515001105200	COMPUTADORA MARCA GHIA, MODELO: FRONTIER SLIM, M02960800332/400379	280.92
515001105201	COMPUTADORA MARCA GHIA, MODELO: FRONTIER SLIM, M02960800411/400380	280.92
515001105202	COMPUTADORA MARCA GHIA, MODELO: FRONTIER SLIM, M02960800253/400381	280.92
515001105203	COMPUTADORA MARCA GHIA, MODELO: FRONTIER SLIM, M02960800263/400382	280.92
515001105204	COMPUTADORA MARCA GHIA, MODELO: FRONTIER SLIM, M02960800344/400383	280.92
515001105205	COMPUTADORA MARCA GHIA, MODELO: FRONTIER SLIM, M02960800272/400384	280.92
515001105206	COMPUTADORA MARCA GHIA, MODELO: FRONTIER SLIM, M02960800380/400385	280.92

RELACION DE BIENES MUEBLES QUE COMPONEN SU PATRIMONIO

EJERCICIO DEL 2023

DEL 1 DE ENERO AL 31 DE DICIEMBRE DE 2023

Codigo	Descripción del Bien	Valor en libros
515001105207	COMPUTADORA MARCA GHIA, MODELO: FRONTIER SLIM, M02960800369/400386	280.92
515001105208	COMPUTADORA MARCA GHIA, MODELO: FRONTIER SLIM, M02960800367/400387	280.92
515001105209	COMPUTADORA MARCA GHIA, MODELO: FRONTIER SLIM, M02960800364/400388	280.92
515001105210	COMPUTADORA MARCA GHIA, MODELO: FRONTIER SLIM, M02960800561/400389	280.92
515001105211	COMPUTADORA MARCA GHIA, MODELO: FRONTIER SLIM, M02960800382/400390	280.92
515001105212	COMPUTADORA MARCA GHIA, MODELO: FRONTIER SLIM, M02960800553/400391	280.92
515001105213	COMPUTADORA MARCA GHIA, MODELO: FRONTIER SLIM, M02960800555/400392	280.92
515001105214	COMPUTADORA MARCA GHIA, MODELO: FRONTIER SLIM, M02960800331/400393	280.92
515001105215	COMPUTADORA MARCA GHIA, MODELO: FRONTIER SLIM, M02960800326/400394	280.92
515001105216	COMPUTADORA MARCA GHIA, MODELO: FRONTIER SLIM, M02960800329/400395	280.92
515001105217	COMPUTADORA MARCA GHIA, MODELO: FRONTIER SLIM, M02960800330/400396	280.92
515001105218	COMPUTADORA MARCA GHIA, MODELO: FRONTIER SLIM, M02960800314/400397	280.92
515001105219	COMPUTADORA MARCA GHIA, MODELO: FRONTIER SLIM, M02960800311/400398	280.92
515001105220	COMPUTADORA MARCA GHIA, MODELO: FRONTIER SLIM, M02960800347/400399	280.92
515001105221	COMPUTADORA MARCA GHIA, MODELO: FRONTIER SLIM, M02960800381/400400	280.92
515001105222	COMPUTADORA MARCA GHIA, MODELO: FRONTIER SLIM, M02960800376/400401	280.92
515001105223	COMPUTADORA MARCA GHIA, MODELO: FRONTIER SLIM, M02960800378/400402	280.92
515001105224	COMPUTADORA MARCA GHIA, MODELO: FRONTIER SLIM, M02960800375/400403	280.92
515001105225	COMPUTADORA MARCA GHIA, MODELO: FRONTIER SLIM, M02960800374/400404	280.92
515001105226	COMPUTADORA MARCA GHIA, MODELO: FRONTIER SLIM, M02960800371/400405	280.92
515001105227	COMPUTADORA MARCA GHIA, MODELO: FRONTIER SLIM, M02960800377/400406	280.92
515001105228	COMPUTADORA MARCA GHIA, MODELO: FRONTIER SLIM, M02960800552/400407	280.92
515001105229	COMPUTADORA MARCA GHIA, MODELO: FRONTIER SLIM, M02960800529/400408	280.92
515001105230	COMPUTADORA MARCA GHIA, MODELO: FRONTIER SLIM, M02960800556/400409	280.92
515001105231	COMPUTADORA MARCA GHIA, MODELO: FRONTIER SLIM, M02960800386/400410	280.92



Instituto Electoral del Estado de Sinaloa

INSTITUTO ELECTORAL DEL ESTADO DE SINALOA

RELACION DE BIENES MUEBLES QUE COMPONEN SU PATRIMONIO

EJERCICIO DEL 2023

DEL 1 DE ENERO AL 31 DE DICIEMBRE DE 2023

Codigo	Descripción del Bien	Valor en libros
515001105232	COMPUTADORA MARCA GHIA, MODELO: FRONTIER SLIM, M02960800540/400411	280.92
515001105233	COMPUTADORA MARCA GHIA, MODELO: FRONTIER SLIM, M02960800372/400412	280.92
515001105234	COMPUTADORA MARCA GHIA, MODELO: FRONTIER SLIM, M02960801528/400413	280.92
515001105235	COMPUTADORA MARCA GHIA, MODELO: FRONTIER SLIM, M02960800304/400414	280.92
515001105236	COMPUTADORA MARCA GHIA, MODELO: FRONTIER SLIM, M02960800341/400415	280.92
515001105237	COMPUTADORA MARCA GHIA, MODELO: FRONTIER SLIM, M02960800345/400416	280.92
515001105238	COMPUTADORA MARCA GHIA, MODELO: FRONTIER SLIM, M02960800338/400417	280.92
515001105239	COMPUTADORA MARCA GHIA, MODELO: FRONTIER SLIM, M02960800337/400418	280.92
515001105240	COMPUTADORA MARCA GHIA, MODELO: FRONTIER SLIM, M02960800348/400419	280.92
515001105241	COMPUTADORA MARCA GHIA, MODELO: FRONTIER SLIM, M02960800319/400420	280.92
515001105242	COMPUTADORA MARCA GHIA, MODELO: FRONTIER SLIM, M02960800322/400421	280.92
515001105243	COMPUTADORA MARCA GHIA, MODELO: FRONTIER SLIM, M02960800249/400422	280.92
515001105244	COMPUTADORA MARCA GHIA, MODELO: FRONTIER SLIM, M02960800251/400423	280.92
515001105245	COMPUTADORA MARCA GHIA, MODELO: FRONTIER SLIM, M02960800303/400424	280.92
515001105246	COMPUTADORA MARCA GHIA, MODELO: FRONTIER SLIM, M02960800307/400425	280.92
515001105247	COMPUTADORA MARCA GHIA, MODELO: FRONTIER SLIM, M02960800318/400426	280.92
515001105248	COMPUTADORA MARCA GHIA, MODELO: FRONTIER SLIM, M02960800310/400427	280.92
515001105249	COMPUTADORA MARCA GHIA, MODELO: FRONTIER SLIM, M02960800383/400428 DDDD	281.01
515001105250	LAPTOP MARCA DELL, MODELO ASPIRE A3, SERIE NXHS6AL00B037002913400, COLOR: NEGRO.	1,208.15
515001105251	COMPUTADORA MARCA DELL, MODELO INSPIRON 24 AIO 5400, SERIE G9HRF92 COLOR BLANCA.	2,241.49
515001105252	SCANNER SCANJET, MARCA: HP, MODELO: PRO 3000 S4, SERIE: CNOAHA800F	1,252.77
515001105253	SCANNER SCANJET, MARCA: HP, MODELO: PRO 3000 S4, SERIE: CN0AGA802Z	1,252.77
515001105254	SCANNER SCANJET, MARCA: HP, MODELO: PRO 3000 S4, SERIE: CN0AGA8045	1,252.77
515001105255	SCANNER SCANJET, MARCA: HP, MODELO: PRO 3000 S4, SERIE: CNA5QA804T	1,252.80
515001105256	IMPRESORA, MARCA: EPSON, MODELO: LX-350, NO SERIE: Q75Y234179	793.36

RELACION DE BIENES MUEBLES QUE COMPONEN SU PATRIMONIO

EJERCICIO DEL 2023

DEL 1 DE ENERO AL 31 DE DICIEMBRE DE 2023

Codigo	Descripción del Bien	Valor en libros
511001105107	MINISPLIT 2 TON, MARCA: MIRAGE, MODELO: LIFE, SERIE: CLF261D7012103457/ELF261D70121028	9,247.09
515001105257	COMPUTADORA MARCA DELL, MODELO: INSPIRON, CN-OXYC5-PE200-OBL-0245-AD0	4,699.68
515001105273	LAPTOP MARCA: LANIX MODELO: NEURON A SERIE: 28865000321	1,152.22
515001105274	LAPTOP MARCA: LANIX MODELO: NEURON A SERIE: 28865000380	1,152.22
515001105276	LAPTOP MARCA: LANIX MODELO: NEURON A SERIE: 28865000189	1,152.22
515001105284	LAPTOP MARCA: LANIX MODELO: NEURON A SERIE: 28865000349	1,152.22
515001105293	LAPTOP MARCA: LANIX MODELO: NEURON A SERIE: 28865000429	1,152.22
515001105299	LAPTOP MARCA: LANIX MODELO: NEURON A SERIE: 28865000212	1,152.22
515001105300	LAPTOP MARCA: LANIX MODELO: NEURON A SERIE: 28865000277	1,152.22
515001105301	LAPTOP MARCA: LANIX MODELO: NEURON A SERIE: 28865000178	1,152.22
515001105314	LAPTOP MARCA: LANIX MODELO: NEURON A SERIE: 28865000249	1,152.22
515001105315	LAPTOP MARCA: LANIX MODELO: NEURON A SERIE: 28865000027	1,152.22
515001105326	LAPTOP MARCA: LANIX MODELO: NEURON A SERIE: 28865000216	1,152.22
515001105327	LAPTOP MARCA: LANIX MODELO: NEURON A SERIE: 28865000443	1,152.22
515001105330	LAPTOP MARCA: LANIX MODELO: NEURON A SERIE: 28865000246	1,152.22
515001105339	LAPTOP MARCA: LANIX MODELO: NEURON A SERIE: 28865000258	1,152.22
515001105361	LAPTOP MARCA: LANIX MODELO: NEURON A SERIE: 28865000319	1,152.22
515001105399	LAPTOP MARCA: LANIX MODELO: NEURON A SERIE: 28865000535	1,152.22
515001105409	LAPTOP MARCA: LANIX MODELO: NEURON A SERIE: 28865000270	1,152.22
515001105412	LAPTOP MARCA: LANIX MODELO: NEURON A SERIE: 28865000417	1,152.22
515001105414	LAPTOP MARCA: LANIX MODELO: NEURON A SERIE: 28865000033	1,152.22
515001105415	LAPTOP MARCA: LANIX MODELO: NEURON A SERIE: 28865000254	1,152.22
515001105416	LAPTOP MARCA: LANIX MODELO: NEURON A SERIE: 28865000035	1,152.22
515001105418	LAPTOP MARCA: LANIX MODELO: NEURON A SERIE: 28865000264	1,152.22
515001105424	LAPTOP MARCA: LANIX MODELO: NEURON A SERIE: 28865000062	1,152.22



Instituto Electoral del Estado de Sinaloa

INSTITUTO ELECTORAL DEL ESTADO DE SINALOA

RELACION DE BIENES MUEBLES QUE COMPONEN SU PATRIMONIO

EJERCICIO DEL 2023

DEL 1 DE ENERO AL 31 DE DICIEMBRE DE 2023

Codigo	Descripción del Bien	Valor en libros
515001105442	LAPTOP MARCA: ACER MODELO: ASPIRE 3 SERIE: 28865000339	2,490.33
515001105443	LAPTOP MARCA: ACER MODELO: ASPIRE 3 SERIE: NXHVRAL002043343AB7600	2,999.20
515001105444	LAPTOP MARCA: ACER MODELO: ASPIRE 3 SERIE: NXHVRAL0020433438D7600	2,999.20
515001105445	LAPTOP MARCA: ACER MODELO: ASPIRE 3 SERIE: NXHVRAL00204333E527600	2,999.20
515001105446	LAPTOP MARCA: ACER MODELO: ASPIRE 3 SERIE: NXHVRAL00204333E957600	2,999.20
515001105447	COMPUTADORA MARCA LENOVO, MODELO: ALL IN ONE, SERIE: MP1VXB1F	5,601.10
511001105108	MINISPLIT 1 TON, MARCA: MIRAGE,MODELO: LIFE,CLF121D7012116843/ELF121D7012118037	4,558.51
511001105109	MINISPLIT 1 TON, MARCA: MIRAGE,MODELO: LIFE,CLF121D7032100255/ELF121D7012116835	4,558.51
511001105110	MINISPLIT 1 TON, MARCA: MIRAGE,MODELO: LIFE,CLF121D7032100255/ELF121D7012117308	4,558.51
511001105111	MINISPLIT 2 TON, MARCA: MIRAGE,MODELO: LIFE,CLF261D7092001399/ELF261D7092000965	9,454.87
511001105112	MINISPLIT 2 TON, MARCA: MIRAGE,MODELO: LIFE,CLF261D7092001399/ELF261D7092000972	9,454.87
511001105113	MINISPLIT 2 TON, MARCA: MIRAGE,MODELO: LIFE,CLF261D7092001421/ELF261D7092001352	9,454.87
511001105114	MINISPLIT 1 TON, MARCA: MIRAGE,MODELO: LIFE,CLF121D7012116912/ELF121D7012116502	4,558.51
511001105115	MINISPLIT 1 TON, MARCA: MIRAGE,MODELO: LIFE,CLF121D7012118445/ELF121D7062006321	4,558.51
511001105116	MINISPLIT 1 TON, MARCA: MIRAGE,MODELO: LIFE,CLF121D7012118456/ELF121D7022001802	4,558.51
511001105117	MINISPLIT 1 TON, MARCA: MIRAGE,MODELO: LIFE,CLF121D7012118479/ELF121D7012116508	4,558.51
511001105118	MINISPLIT 3 TON, MARCA: MIRAGE,MODELO: XR,CXF361L8092000255/EXF361L8092000187	17,624.17
511001105119	MINISPLIT 1.5 TON, MARCA: MIRAGE,MODELO: LIFE,CLF181D7012102174/ELF181D7012102536	7,264.50
511001105120	MINISPLIT 1.5 TON, MARCA: MIRAGE,MODELO: LIFE,CLF181D7012104052/ELF181D7012102550	7,264.50
511001105121	MINISPLIT 2 TON, MARCA: MIRAGE,MODELO: LIFE,CLF261D7092001419/ELF261D7092001545	9,454.87
511001105122	MINISPLIT 2 TON, MARCA: MIRAGE,MODELO: LIFE,CLF261D7092001486/ELF261D7092001336	9,454.87
511001105123	MINISPLIT 1 TON, MARCA: MIRAGE,MODELO: LIFE,CLF121D7012118330/ELF121D7012116494	4,558.51
511001105124	MINISPLIT 1 TON, MARCA: MIRAGE,MODELO: LIFE,CLF121D7012118461/ELF121D7012118048	4,558.51
511001105125	MINISPLIT 2 TON, MARCA: MIRAGE,MODELO: LIFE,CLF261D7092001294/ELF261D7092001549	9,454.87
511001105126	MINISPLIT 2 TON, MARCA: MIRAGE,MODELO: LIFE,CLF261D7092001487/ELF261D7092001552	9,454.87

RELACION DE BIENES MUEBLES QUE COMPONEN SU PATRIMONIO

EJERCICIO DEL 2023

DEL 1 DE ENERO AL 31 DE DICIEMBRE DE 2023

Codigo	Descripción del Bien	Valor en libros
511001105127	MINISPLIT 1 TON, MARCA: MIRAGE, MODELO: LIFE, CLF121D7072007277/ELF121D7072007466	4,558.51
511001105128	MINISPLIT 1 TON, MARCA: MIRAGE, MODELO: LIFE, CLF121D7122008871/ELF121D7042001593	4,558.51
511001105129	MINISPLIT 1.5 TON, MARCA: MIRAGE, MODELO: LIFE, CLF181D7012101879/ELF181D7012100977	7,264.50
511001105130	MINISPLIT 2 TON, MARCA: MIRAGE, MODELO: LIFE, CLF261D7092000900/ELF261D7092001338	9,454.87
511001105131	MINISPLIT 2 TON, MARCA: MIRAGE, MODELO: LIFE, CLF261D7092001435/ELF261D7092001249	9,454.87
511001105132	MINISPLIT 1 TON, MARCA: MIRAGE, MODELO: LIFE, CLF121D7012118912/ELF121D7012120530	4,558.51
511001105133	MINISPLIT 1 TON, MARCA: MIRAGE, MODELO: LIFE, CLF121D7012118980/ELF121D7012119178	4,558.51
511001105134	MINISPLIT 1 TON, MARCA: MIRAGE, MODELO: LIFE, CLF121D7012119515/ELF121D7012120374	4,558.51
511001105135	MINISPLIT 1 TON, MARCA: MIRAGE, MODELO: LIFE, CLF121D7012120617/ELF121D7012119960	4,558.51
511001105136	MINISPLIT 3 TON, MARCA: MIRAGE, MODELO: XR, CXF361L8092000051/EXF361L8092000300	17,624.17
511001105137	MINISPLIT 1 TON, MARCA: MIRAGE, MODELO: LIFE, CLF121D7012118828/ELF121D7012118715	4,558.51
511001105138	MINISPLIT 1 TON, MARCA: MIRAGE, MODELO: LIFE, CLF121D7122008198/ELF121D7122008208	4,558.51
511001105139	MINISPLIT 2 TON, MARCA: MIRAGE, MODELO: LIFE, CLF261D7022100165/ELF261D7122000532	9,454.87
511001105140	MINISPLIT 1 TON, MARCA: MIRAGE, MODELO: LIFE, CLF121D7022107704/ELF121D7022106537	4,558.51
511001105141	MINISPLIT 2 TON, MARCA: MIRAGE, MODELO: LIFE, CLF261D7022100836/ELF261D7022100104	9,454.87
511001105142	MINISPLIT 2 TON, MARCA: MIRAGE, MODELO: LIFE, CLF261D7122000110/ELF261D7022100096	9,454.87
511001105143	MINISPLIT 1 TON, MARCA: MIRAGE, MODELO: LIFE, CLF121D7012113909/ELF121D7012115248	4,558.51
511001105144	MINISPLIT 1 TON, MARCA: MIRAGE, MODELO: LIFE, CLF121D7012113932/ELF121D7012115236	4,558.51
511001105145	MINISPLIT 1 TON, MARCA: MIRAGE, MODELO: LIFE, CLF121D7012113995/ELF121D7012113863	4,558.51
511001105146	MINISPLIT 1 TON, MARCA: MIRAGE, MODELO: LIFE, CLF121D7012114001/ELF121D7012114560	4,558.51
511001105147	MINISPLIT 2 TON, MARCA: MIRAGE, MODELO: LIFE, CLF261D7122000504/ELF261D7122000279	9,454.87
511001105148	MINISPLIT 1 TON, MARCA: MIRAGE, MODELO: LIFE, CLF121D7012101427/ELF121D7012101932	4,558.51
511001105149	MINISPLIT 1 TON, MARCA: MIRAGE, MODELO: LIFE, CLF121D7012101432/ELF121D7012102160	4,558.51
511001105150	MINISPLIT 1 TON, MARCA: MIRAGE, MODELO: LIFE, CLF121D7012102389/ELF121D7012101939	4,558.51
511001105151	MINISPLIT 1 TON, MARCA: MIRAGE, MODELO: LIFE, CLF121D7012102397/ELF121D7012101028	4,558.51

RELACION DE BIENES MUEBLES QUE COMPONEN SU PATRIMONIO

EJERCICIO DEL 2023

DEL 1 DE ENERO AL 31 DE DICIEMBRE DE 2023

Codigo	Descripción del Bien	Valor en libros
511001105152	MINISPLIT 2 TON, MARCA: MIRAGE,MODELO: LIFE,CLF261D7012103463/ELF261D7122000540	9,454.87
511001105153	MINISPLIT 1 TON, MARCA: MIRAGE,MODELO: LIFE,CLF121D7012101750/ELF121D7012101011	4,558.51
511001105154	MINISPLIT 1 TON, MARCA: MIRAGE,MODELO: LIFE,CLF121D7012102257/ELF121D7012101023	4,558.51
511001105155	MINISPLIT 1 TON, MARCA: MIRAGE,MODELO: LIFE,CLF121D7012102387/ELF121D7012101013	4,558.51
511001105156	MINISPLIT 1 TON, MARCA: MIRAGE,MODELO: LIFE,CLF121D7012102390/ELF121D7012102163	4,558.51
511001105157	MINISPLIT 1 TON, MARCA: MIRAGE,MODELO: LIFE,CLF121D7012102406/ELF121D7012101930	4,558.51
511001105158	MINISPLIT 1 TON, MARCA: MIRAGE,MODELO: LIFE,CLF121D7012102435/ELF121D7012102175	4,558.51
511001105159	MINISPLIT 2 TON, MARCA: MIRAGE,MODELO: LIFE,CLF261D7122000175/ELF261D7122000284	9,454.87
511001105160	MINISPLIT 2 TON, MARCA: MIRAGE,MODELO: LIFE,CLF261D7122000405/ELF261D7122000541	9,454.87
511001105161	MINISPLIT 2 TON, MARCA: MIRAGE,MODELO: LIFE,CLF261D7122000407/ELF261D7012102268	9,454.87
511001105162	MINISPLIT 1 TON, MARCA: MIRAGE,MODELO: LIFE,CLF121D7032100258/ELF121D7012102180	4,558.51
511001105163	MINISPLIT 1 TON, MARCA: MIRAGE,MODELO: LIFE,CLF121D7032100262/ELF121D7012101007	4,558.51
511001105164	MINISPLIT 3 TON, MARCA: MIRAGE,MODELO: LIFE,CXF361L8092000082/EXF361L8092000103	17,624.17
511001105165	MINISPLIT 1 TON, MARCA: MIRAGE,MODELO: LIFE,CLF121D7012101749/ELF121D7012101042	4,558.51
511001105166	MINISPLIT 1 TON, MARCA: MIRAGE,MODELO: LIFE,CLF121D7032101296/ELF121D7032101301	4,558.51
511001105167	MINISPLIT 1 TON, MARCA: MIRAGE,MODELO: LIFE,CLF121D7032101299/ELF121D7032102013	4,558.51
511001105168	MINISPLIT 2 TON, MARCA: MIRAGE,MODELO: LIFE,CLF261D7122000059/ELF261D7122000281	9,454.87
511001105169	MINISPLIT 2 TON, MARCA: MIRAGE,MODELO: LIFE,CLF261D7122000503/ELF261D7012103176	9,454.87
511001105170	MINISPLIT 2 TON, MARCA: MIRAGE,MODELO: LIFE,CLF261D7122000104/ELF261D7012103169	9,454.87
511001105171	MINISPLIT 2 TON, MARCA: MIRAGE,MODELO: LIFE,CLF261D7122000591/ELF261D7012102770	9,454.87
511001105172	MINISPLIT 1 TON, MARCA: MIRAGE,MODELO: LIFE,CLF121D7012105402/ELF121D7012107394	4,558.51
511001105173	MINISPLIT 1 TON, MARCA: MIRAGE,MODELO: LIFE,CLF121D7012107087/ELF121D7012107647	4,558.51
511001105174	MINISPLIT 1 TON, MARCA: MIRAGE,MODELO: LIFE,CLF121D7012107143/ELF121D7012107626	4,558.51
511001105175	MINISPLIT 2 TON, MARCA: MIRAGE,MODELO: LIFE,CLF261D7102002274/ELF261D7012102637	9,454.87
511001105176	MINISPLIT 1 TON, MARCA: MIRAGE,MODELO: LIFE,CLF121D7012107515/ELF121D7012116233	4,558.51

RELACION DE BIENES MUEBLES QUE COMPONEN SU PATRIMONIO

EJERCICIO DEL 2023

DEL 1 DE ENERO AL 31 DE DICIEMBRE DE 2023

Codigo	Descripción del Bien	Valor en libros
511001105177	MINISPLIT 1 TON, MARCA: MIRAGE,MODELO: LIFE,CLF121D7012107530/ELF121D7012118030	4,558.51
511001105178	MINISPLIT 1.5 TON, MARCA: MIRAGE,MODELO: LIFE,CLF181D7012103307/ELF181D7012103830	7,264.50
511001105179	MINISPLIT 2 TON, MARCA: MIRAGE,MODELO: LIFE,CLF261D7102002223/ELF261D7102001708	9,454.87
511001105180	MINISPLIT 1 TON, MARCA: MIRAGE,MODELO: LIFE,CLF121D7012107973/ELF121D7012118570	4,558.51
511001105181	MINISPLIT 2 TON, MARCA: MIRAGE,MODELO: LIFE,CLF261D7102001545/ELF261D7102001819	9,454.87
511001105182	MINISPLIT 2 TON, MARCA: MIRAGE,MODELO: LIFE,CLF261D7102002291/ELF261D7102001814	9,454.87
511001105183	MINISPLIT 1 TON, MARCA: MIRAGE,MODELO: LIFE,CLF121D7012107730/ELF121D7012118228	4,558.51
511001105184	MINISPLIT 1 TON, MARCA: MIRAGE,MODELO: LIFE,CLF121D7012107943/ELF121D7012116224	4,558.51
511001105185	MINISPLIT 1.5 TON, MARCA: MIRAGE,MODELO: LIFE,CLF181D7012104075/ELF181D7012102695	7,264.73
511001105186	MINISPLIT 2 TON, MARCA: MIRAGE,MODELO: LIFE,CLF261D7102001502/ELF261D7102001300	9,454.87
511001105187	MINISPLIT 1 TON, MARCA: MIRAGE,MODELO: LIFE,CLF121D7012130678/ELF121D7012120254	4,558.51
511001105188	MINISPLIT 2 TON, MARCA: MIRAGE,MODELO: LIFE,CLF261D7102001498/ELF261D7102001496	9,454.87
511001105189	MINISPLIT 2 TON, MARCA: MIRAGE,MODELO: LIFE,CLF261D7102001561/ELF261D7102001817	9,454.87
511001105190	MINISPLIT 1 TON, MARCA: MIRAGE,MODELO: LIFE,CLF121D7012117292/ELF121D7012117877	4,558.51
511001105191	MINISPLIT 1 TON, MARCA: MIRAGE,MODELO: LIFE,CLF121D7012117930/ELF121D7012117970	4,558.51
511001105192	MINISPLIT 1 TON, MARCA: MIRAGE,MODELO: LIFE,CLF121D7012117952/ELF121D7012116031	4,558.51
511001105193	MINISPLIT 1.5 TON, MARCA: MIRAGE,MODELO: LIFE,CLF181D7012102167/ELF181D7012103833	7,264.50
511001105194	MINISPLIT 1 TON, MARCA: MIRAGE,MODELO: LIFE,CLF121D7012121332/ELF121D7012124004	4,558.51
511001105195	MINISPLIT 1 TON, MARCA: MIRAGE,MODELO: LIFE,CLF121D7012123570/ELF121D7012122684	4,558.51
511001105196	MINISPLIT 1.5 TON, MARCA: MIRAGE,MODELO: LIFE,CLF181D7012100590/ELF181D7012103771	7,264.50
511001105197	MINISPLIT 1.5 TON, MARCA: MIRAGE,MODELO: LIFE,CLF181D7012100592/ELF181D7012101924	7,264.50
511001105198	MINISPLIT 1.5 TON, MARCA: MIRAGE,MODELO: LIFE,CLF181D7012101131/ELF181D7012100846	7,264.50
511001105199	MINISPLIT 1 TON, MARCA: MIRAGE,MODELO: LIFE,CLF121D7012102496/ELF121D7012101250	4,558.51
511001105200	MINISPLIT 2 TON, MARCA: MIRAGE,MODELO: LIFE,CLF261D7122000038/ELF261D7122000561	9,454.87
511001105201	MINISPLIT 1 TON, MARCA: MIRAGE,MODELO: LIFE,CLF121D7012118451/ELF121D7012117973	4,558.51

RELACION DE BIENES MUEBLES QUE COMPONEN SU PATRIMONIO

EJERCICIO DEL 2023

DEL 1 DE ENERO AL 31 DE DICIEMBRE DE 2023

Codigo	Descripción del Bien	Valor en libros
511001105202	MINISPLIT 1 TON, MARCA: MIRAGE,MODELO: LIFE,CLF121D7122008807/ELF121D7012116679	4,558.51
511001105203	MINISPLIT 1 TON, MARCA: MIRAGE,MODELO: LIFE,CLF121D7122009558/ELF121D7122006578	4,558.51
511001105204	MINISPLIT 2 TON, MARCA: MIRAGE,MODELO: LIFE,CLF261D7092001396/ELF261D7092001215	9,454.87
511001105205	MINISPLIT 2 TON, MARCA: MIRAGE,MODELO: LIFE,CLF261D7092001397/ELF261D7092001538	9,454.87
511001105206	MINISPLIT 2 TON, MARCA: MIRAGE,MODELO: LIFE,CLF261D7092001420/ELF261D7092001752	9,454.87
511001105207	MINISPLIT 1 TON, MARCA: MIRAGE,MODELO: LIFE,CLF121D7012116604/ELF121D7012118000	4,558.51
511001105208	MINISPLIT 1 TON, MARCA: MIRAGE,MODELO: LIFE,CLF121D7012118277/ELF121D7012118003	4,558.51
511001105209	MINISPLIT 1 TON, MARCA: MIRAGE,MODELO: LIFE,CLF121D7012118760/ELF121D7012107091	4,558.51
511001105210	MINISPLIT 2 TON, MARCA: MIRAGE,MODELO: LIFE,CLF261D7102001550/CLF261D7102002127	9,454.87
511001105211	MINISPLIT 1 TON, MARCA: MIRAGE,MODELO: LIFE,CLF121D7012120156/ELF121D7012118866	4,558.51
511001105212	MINISPLIT 2 TON, MARCA: MIRAGE,MODELO: LIFE,CLF261D7102001499/ELF261D7102001314	9,454.87
511001105213	MINISPLIT 2 TON, MARCA: MIRAGE,MODELO: LIFE,CLF261D7102001551/ELF261D7102001691	9,454.87
511001105214	MINISPLIT 1 TON, MARCA: MIRAGE,MODELO: LIFE,CLF121D7012131205/ELF121D7012131312	4,558.51
511001105215	MINISPLIT 2 TON, MARCA: MIRAGE,MODELO: LIFE,CLF261D7102001083/ELF261D7102001702	9,454.87
511001105216	MINISPLIT 2 TON, MARCA: MIRAGE,MODELO: LIFE,CLF261D7102001485/ELF261D7102001528	9,454.87
511001105217	MINISPLIT 1 TON, MARCA: MIRAGE,MODELO: LIFE,CLF121D7012118916/ELF121D7012119183	4,558.51
511001105218	MINISPLIT 1 TON, MARCA: MIRAGE,MODELO: LIFE,CLF121D7012118917/ELF121D7012119969	4,558.51
511001105219	MINISPLIT 1 TON, MARCA: MIRAGE,MODELO: LIFE,CLF121D7012118940/ELF121D7012120538	4,558.51
511001105220	MINISPLIT 2 TON, MARCA: MIRAGE,MODELO: LIFE,CLF261D7012103072/ELF261D7022100765	9,454.87
511001105221	MINISPLIT 1 TON, MARCA: MIRAGE,MODELO: LIFE,CLF121D7012118796/ELF121D7012111275	4,558.51
511001105222	MINISPLIT 2 TON, MARCA: MIRAGE,MODELO: LIFE,CLF261D7012100060/ELF261D7012103146	9,454.87
511001105223	MINISPLIT 2 TON, MARCA: MIRAGE,MODELO: LIFE,CLF261D7012102440/ELF261D7012102712	9,454.87
511001105224	MINISPLIT 1.5 TON, MARCA: MIRAGE,MODELO: LIFE,CLF181D7012101342/ELF181D7012106097	7,264.50
511001105225	MINISPLIT 1.5 TON, MARCA: MIRAGE,MODELO: LIFE,CLF181D7012101807/ELF181D7012106114	7,264.50
511001105226	MINISPLIT 1.5 TON, MARCA: MIRAGE,MODELO: LIFE,CLF181D7012106226/ELF181D7012106115	7,264.50

RELACION DE BIENES MUEBLES QUE COMPONEN SU PATRIMONIO

EJERCICIO DEL 2023

DEL 1 DE ENERO AL 31 DE DICIEMBRE DE 2023

Codigo	Descripción del Bien	Valor en libros
511001105227	MINISPLIT 2 TON, MARCA: MIRAGE, MODELO: LIFE, CLF261D7122000284/ELF261D7122000470	9,454.87
511001105228	MINISPLIT 1 TON, MARCA: MIRAGE, MODELO: LIFE, CLF121D7012117846/ELF121D7012107148	4,558.51
511001105229	MINISPLIT 1 TON, MARCA: MIRAGE, MODELO: LIFE, CLF121D7012117855/ELF121D7012118054	4,558.51
511001105230	MINISPLIT 1 TON, MARCA: MIRAGE, MODELO: LIFE, CLF121D7012118435/ELF121D7012118060	4,558.51
511001105231	MINISPLIT 2 TON, MARCA: MIRAGE, MODELO: LIFE, CLF261D7102001552/ELF261D7102001720	9,454.87
511001105232	MINISPLIT 1 TON, MARCA: MIRAGE, MODELO: LIFE, CLF121D7012124088/ELF121D7012128533	4,882.15
511001105233	MINISPLIT 1 TON, MARCA: MIRAGE, MODELO: LIFE, CLF121D7092015201/ELF121D7122007126	4,882.15
511001105234	MINISPLIT 1 TON, MARCA: MIRAGE, MODELO: LIFE, CLF121D7032105492/ELF121D7032104910	4,882.15
511001105235	MINISPLIT 1 TON, MARCA: MIRAGE, MODELO: LIFE, CLF121D704210096/ELF121D707042510091	4,882.15
511001105236	MINISPLIT 1 TON, MARCA: MIRAGE, MODELO: LIFE, CLF121D7042100831/ELF121D7042101731	4,882.15
511001105237	MINISPLIT 2 TON, MARCA: MIRAGE, MODELO: LIFE, CLF261D7022100556/ELF261D7022100108	10,125.06
511001105238	MINISPLIT 2 TON, MARCA: MIRAGE, MODELO: LIFE, CLF261D7022100514/ELF261d70221000099	10,125.06
511001105239	MINISPLIT 2 TON, MARCA: MIRAGE, MODELO: LIFE, CLF261D7022100843/ELF261D7022100632	10,125.07
515001105448	IMPRESORA, MARCA: HP, MODELO: LASER JET PRO M454DW, NO SERIE: VNB3T17904	1,989.40
515001105449	COMPUTADORA MARCA LANIX, MODELO: NEURON, SERIE: NKNJ50LU0000K09350	4,582.00
515001105450	PROYECTOR MARCA: EPSON, MODELO: POWERLIFE FH52, SERIE: 10343954267	7,184.90
515001105451	LAPTOP MARCA: LLANIX MODELO: NEURON V SERIE: NKNJ50LU0000K09181	5,154.75
515001105452	COMPUTADORA MARCA: CORSAIR/SAMSUNG, MODELO: CARBIDE/527F350, SERIE: 062021179710/	13,881.58
515001105453	COMPUTADORA MARCA: CORSAIR/SAMSUNG, MODELO: CARBIDE/S27F350FHL, SERIE: 037521179	13,881.58
515001105454	COMPUTADORA MARCA: CORSAIR/SAMSUNG, MODELO: CARBIDE/S27F350FHL, SERIE: 083121179	13,881.60
515001105455	SISTEMA DE RESPALDO NAS, MARCA: SYNOLOGY, MODELO: RS820RP, SERIE: 2150RAR7H5W4T	70,882.44
523001105010	CAMARA REFLEX, MARCA: CANON, MODELO: EOS 6D MARK II, SERIE: 422053003333	9,013.75
511001105240	SKY DANCER	8,309.18
515001105456	MACBOOK PRO, MARCA: APPLE, MODELO: A2141, SERIE: C02FK1M4MD6N	26,749.47
515001105457	IPAD PRO MARCA: APPLE, MODELO: AIR A2377, SERIE: TLYFPT9070	8,810.28



Instituto Electoral del Estado de Sinaloa

INSTITUTO ELECTORAL DEL ESTADO DE SINALOA

RELACION DE BIENES MUEBLES QUE COMPONEN SU PATRIMONIO

EJERCICIO DEL 2023

DEL 1 DE ENERO AL 31 DE DICIEMBRE DE 2023

Codigo	Descripción del Bien	Valor en libros
523001105011	LENTE, MARCA: CANON, MODELO: EF 24-70, SERIE: 51759003	15,166.36
515001105459	IPAD PRO MARCA: APPLE, MODELO: MHQT3LZ/A, SERIE: SF6VN49CRHD	8,099.44
515001105460	IPAD PRO MARCA: APPLE, MODELO: MHQT3LZ/A, SERIE: SMVPNX5Q777	6,999.80
515001105461	IPAD PRO MARCA: APPLE, MODELO: MHQT3LZ/A, SERIE: SW1W97VJXWK	6,999.80
515001105462	IPAD PRO MARCA: APPLE, MODELO: MHQT3LZ/A, SERIE: SW7GXR9DPXL	6,999.80
515001105463	IPAD PRO MARCA: APPLE, MODELO: MHQT3LZ/A, SERIE: SX03QG6JY3Q	6,999.80
515001105464	IPAD PRO MARCA: APPLE, MODELO: MHQT3LZ/A, SERIE: SCXJF0Q2P9K	6,999.82
515001105465	MACBOOK PRO, MARCA: APPLE, MODELO: MWP82E/A, SERIE: SC02DJ00ZML7M	19,166.44
515001105467	FACT 179894 MACBOOK PRO, MARCA: APPLE, MODELO: MKGP3E/A, SERIE: SD2314MJVFM	19,138.62
515001105468	IPAD MINI MARCA: APPLE, MODELO: MK8H3LZ/A, SERIE: SCX7VYX42VR	8,954.93
515001105469	LAPTOP MARCA: LANIX MODELO: NEURON A SERIE: NKNJ50LU0000K09145	8,301.54
541001104788	YARIS SEDAN S MT, MARCA: TOYOTA, MODELO: 2022, SERIE: MR2B29F37N1233232, COLOR: GRIS,	187,158.41
541001104789	YARIS SEDAN S MT, MARCA: TOYOTA, MODELO: 2022, SERIE: MR2B29F31N1235221, COLOR: PLAT,	187,158.41
541001104790	YARIS SEDAN S MT, MARCA: TOYOTA, MODELO: 2022, SERIE: MR2B29F35N1234301, COLOR: PLAT,	187,158.41
541001104791	YARIS SEDAN S MT, MARCA: TOYOTA, MODELO: 2022, SERIE: MR2B29F39N1232731, COLOR: GRIS,	187,158.41
515001105470	LAPTOP MARCA: ACER MODELO: NITRO 5 SERIE: NHQBUAL004129049163400	15,698.75
523001105012	SET DE GRABACION MOVIBLE CON ILUMINACION	38,537.88
511001105241	MICROFONOS INALAMBRICOS, MARCA: SHURE, MODELO: SM58, SERIE:	18,034.07
511001105242	MICROFONOS INALAMBRICOS, MARCA: SHURE, MODELO: SM58, SERIE:	18,034.07
511001105243	MICROFONOS INALAMBRICOS, MARCA: SHURE, MODELO: SM58, SERIE:	18,034.07
511001105244	MICROFONOS INALAMBRICOS, MARCA: SHURE, MODELO: SM58, SERIE:	18,034.07
511001105245	MICROFONOS INALAMBRICOS, MARCA: SHURE, MODELO: SM58, SERIE:	18,034.07
511001105246	MICROFONOS INALAMBRICOS, MARCA: SHURE, MODELO: SM58, SERIE:	18,034.07
511001105247	MICROFONOS INALAMBRICOS, MARCA: SHURE, MODELO: SM58, SERIE:	18,034.07
511001105248	MICROFONOS INALAMBRICOS, MARCA: SHURE, MODELO: SM58, SERIE:	18,034.07

RELACION DE BIENES MUEBLES QUE COMPONEN SU PATRIMONIO

EJERCICIO DEL 2023

DEL 1 DE ENERO AL 31 DE DICIEMBRE DE 2023

Codigo	Descripción del Bien	Valor en libros
511001105249	MICROFONOS INALAMBRICOS, MARCA: SHURE, MODELO: SM58, SERIE:	18,034.07
511001105250	MICROFONOS INALAMBRICOS, MARCA: SHURE, MODELO: SM58, SERIE:	18,034.07
511001105251	MICROFONOS INALAMBRICOS, MARCA: SHURE, MODELO: SM58, SERIE:	18,034.07
511001105252	MICROFONOS INALAMBRICOS, MARCA: SHURE, MODELO: SM58, SERIE:	18,034.07
511001105253	MICROFONOS INALAMBRICOS, MARCA: SHURE, MODELO: SM58, SERIE:	18,034.07
511001105254	MICROFONOS INALAMBRICOS, MARCA: SHURE, MODELO: SM58, SERIE:	18,034.07
511001105255	MICROFONOS INALAMBRICOS, MARCA: SHURE, MODELO: SM58, SERIE:	18,034.07
511001105256	MICROFONOS INALAMBRICOS, MARCA: SHURE, MODELO: SM58, SERIE:	18,034.07
511001105257	MICROFONOS INALAMBRICOS, MARCA: SHURE, MODELO: SM58, SERIE:	18,034.07
511001105258	MICROFONOS INALAMBRICOS, MARCA: SHURE, MODELO: SM58, SERIE:	18,034.07
511001105259	MICROFONOS INALAMBRICOS, MARCA: SHURE, MODELO: SM58, SERIE:	18,034.07
511001105260	MICROFONOS INALAMBRICOS, MARCA: SHURE, MODELO: SM58, SERIE:	18,034.07
511001105261	MICROFONOS INALAMBRICOS, MARCA: SHURE, MODELO: SM58, SERIE:	18,034.07
511001105262	MICROFONOS INALAMBRICOS, MARCA: SHURE, MODELO: SM58, SERIE:	18,034.07
511001105263	MICROFONOS INALAMBRICOS, MARCA: SHURE, MODELO: SM58, SERIE:	18,034.07
511001105264	MICROFONOS INALAMBRICOS, MARCA: SHURE, MODELO: SM58, SERIE:	18,034.10
511001105265	MEZCLADORA ANALOGA, MARCA: MACKIE, MODELO: PRO FX30V2, SERIE: 2004499600CPLH0076	32,980.00
511001105266	RACK PARA MICROFONO, MARCA: SHURE, MODELO: SLXD4D, SERIE:	18,106.82
515001105471	LAPTOP MARCA: LANIX MODELO: NEURON SERIE: NKNJ50LU0000K09219	8,639.86
515001105472	COMPUTADORA MARCA: CORSAIR/SAMSUNG, MODELO: CARBIDE/F27T350FHL/F27T350FHL, SERI	18,476.41
515001105473	COMPUTADORA MARCA: CORSAIR/SAMSUNG, MODELO: CARBIDE/F27T350FHL/F27T350FHL, SERI	18,476.41
515001105474	LAPTOP, MARCA: LENOVO, MODELO: 82DQ: SERIE: PF2RFFSL	7,785.00
515001105475	LAPTOP, MARCA: LENOVO, MODELO: 82DQ: SERIE: PF2RNV9Z	7,785.00
515001105476	LAPTOP, MARCA: LENOVO, MODELO: 82DQ: SERIE: PF2RV4R3	7,785.00
515001105477	LAPTOP, MARCA: LENOVO, MODELO: 82DQ: SERIE: PF2RV6EF	7,785.00

RELACION DE BIENES MUEBLES QUE COMPONEN SU PATRIMONIO

EJERCICIO DEL 2023

DEL 1 DE ENERO AL 31 DE DICIEMBRE DE 2023

Codigo	Descripción del Bien	Valor en libros
515001105478	LAPTOP, MARCA: LENOVO, MODELO: 82DQ : SERIE: PF2RV8M6	7,785.00
515001105479	LAPTOP, MARCA: LENOVO, MODELO: 82DQ : SERIE: PF2RVA6R	7,785.00
515001105480	LAPTOP, MARCA: LENOVO, MODELO: 82DQ : SERIE: PF2RVTS2	7,785.00
515001105481	LAPTOP, MARCA: LENOVO, MODELO: 82DQ : SERIE: PF2S9CWM	7,785.00
515001105482	LAPTOP, MARCA: LENOVO, MODELO: 82DQ : SERIE: PF2S9E1X	7,785.00
515001105483	LAPTOP, MARCA: LENOVO, MODELO: 82DQ : SERIE: PF2S9EXN	7,785.00
515001105484	LAPTOP, MARCA: LENOVO, MODELO: 82DQ : SERIE: PF2S9HCP	7,785.00
515001105485	LAPTOP, MARCA: LENOVO, MODELO: 82DQ : SERIE: PF2S9JBY	7,785.00
515001105486	LAPTOP, MARCA: LENOVO, MODELO: 82DQ : SERIE: PF2S9L2J	7,785.00
515001105487	LAPTOP, MARCA: LENOVO, MODELO: 82DQ : SERIE: PF2S9L3D	7,785.00
515001105488	LAPTOP, MARCA: LENOVO, MODELO: 82DQ : SERIE: PF2S9LVF	7,785.00
515001105489	SCANNER SCANJET, MARCA: HP, MODELO: PRO 3000 S4, SERIE: CN192A80G7	8,197.93
515001105490	LAPTOP, MARCA: ACER, MODELO: ASPIRE 5 : SERIE: NXHMDALOOY132250807600	10,718.52
515001105491	LAPTOP, MARCA: ACER, MODELO: NITRO 5 : SERIE: NHQBUAL00412904A7C3400	20,271.12
515001105492	SCANNER SCANJET, MARCA: HP, MODELO: PRO 3000 S3, SERIE: CN193A802X	8,680.16
515001105493	LAPTOP MARCA:ACER MODELO:NITRO 5AN515-57-76JJ, SERIE:NHQBUAL00412904B443400 PARA /	21,770.66
515001105494	COMPUTADORA PORTATIL MARCA: DELL, MODELO: LATITUDE 5430, NUMERO DE SERIE: GPVDNN	18,960.83
515001105495	IPAD MARCA:APPLE, MODELO:MHQU3LZ, SERIE:HD92NCF3WW	13,824.50
515001105496	IPAD MARCA: APPLE, MODELO: MHW53LZ, SERIE: SNGKHR6JJTC	14,407.80
515001105497	SCANNER MARCA: EPSON MODELO: DS870, SERIE.X5XS012488	12,325.91
515001105498	LAPTOP MARCA: ACER MODELO:A515-45-R4PQ N° SERIE.NXA84AL0012190A52B7600, COLOR: GRI	13,622.46
511001105267	ARCHIVERO METALICO 4 GAVETAS,MARCA:OFIK COLOR: ARENA	6,310.00
511001105268	ARCHIVERO METALICO 4 GAVETAS,MARCA:OFIK COLOR: ARENA, PARA LA COORDINACION DE AD	6,310.00
511001105269	ARCHIVERO METALICO 4 GAVETAS,MARCA:OFIK COLOR: ARENA, PARA LA COORDINACION DE AD	6,310.00
511001105270	ARCHIVERO METALICO 4 GAVETAS,MARCA:OFIK COLOR: ARENA, PARA LA COORDINACION DE AD	6,310.00

RELACION DE BIENES MUEBLES QUE COMPONEN SU PATRIMONIO

EJERCICIO DEL 2023

DEL 1 DE ENERO AL 31 DE DICIEMBRE DE 2023

Codigo	Descripción del Bien	Valor en libros
511001105271	ARCHIVERO METALICO 4 GAVETAS, MARCA: OFIK COLOR: ARENA, PARA LA COORDINACION DE ED	6,369.52
523001105013	CAMARA FOTOGRAFICA MARCA: CANON MODELO: EOS SL31855 N° SERIE: 412075014992	10,221.67
523001105014	CAMARA FOTOGRAFICA MARCA: CANON MODELO: EOS SL31855 N° SERIE: 412075014965	10,221.67
523001105015	LENTE, MARCA: CANON, MODELO: EF 50, SERIE: 0840000277	23,638.25
523001105016	CAMARA FOTOGRAFICA MARCA: CANON MODELO: XA45 N° SERIE: 522449300159	28,749.39
523001105017	SET DE GRABACION PARA TRANSMISIONES EN VIVO (STREAMING)	17,588.64
511001105272	AIRE ACONDICIONADO 2 TONELADAS TIPO VENTANA, MARCA: MIRAGE, MODELO: BLU PLUS EFFIC	8,179.28
515001105499	COMPUTADORA MARCA: DELL, MODELO: INSPIRON 5410, SERIE: CN-0HKFK0-WS200-27B-A06X	22,691.32
515001105500	MACBOOK PRO, MARCA: APPLE, MODELO: MKGT3E/A, SERIE: SG56N6FX4RT	46,179.91
515001105501	MONITOR MARCA: SAMSUNG MODELO: U32J590UQL, SERIE: 0AFBHCJTA00058	7,159.07
515001105502	MULTIFUNCIONAL MARCA: EPSON MODELO: L14150 SERIE: X6QL011632	16,470.45
515001105503	SCANNER WORKFORCE, MARCA: EPSON, MODELO: DS870, SERIE: X5XS015003	16,248.41
515001105504	IPAD MARCA: APPLE, MODELO: MNYC3LZ, SERIE: DQDPFHXF4	18,749.32
511001105273	ARCHIVERO METALICO DE 4 GAVETAS COLOR ARENA MARCA OFIK	7,371.51
511001105274	ARCHIVERO METALICO DE 4 GAVETAS COLOR ARENA MARCA OFIK	7,371.51
511001105275	TELEVISOR MARCA: LG MODELO: 43UQ8005PSB, SERIE: 303MXTCAR665	7,532.45
515001105505	IMPRESORA MARCA: HP MODELO: M507 N° SERIE: PHCCR1W012	12,661.34
515001105506	LAPTOP MARCA: LENOVO MODELO: 21E4S09900 N° SERIE: PF4BKZAQ	26,035.88
515001105507	LAPTOP MARCA: LANIX MODELO: V7 N° SERIE: NKNJ60CU0001J02582	14,036.26
515001105508	MULTIFUNCIONAL MARCA: EPSON MODELO: L14150 N° SERIE: X6QL014552	20,423.36
511001105276	ARCHIVERO METALICO 3 GAVETAS, COLOR: CEREZO	8,051.98
515001105509	SCANER MARCA: EPSON MODELO: DS970 N° SERIE: X5Y4004151	29,695.04
515001105510	SCANER MARCA: EPSON MODELO: DS970 N° SERIE: X5Y4004670	30,568.42
515001105511	MULTIFUNCIONAL MARCA BROTHER, MODELO: MFC-J6940DW NUM. SERIE: U66629C3H618573	8,494.83
515001105512	MULTIFUNCIONAL MARCA BROTHER, MODELO: MFC-J6940DW NUM. SERIE: U66629d3h183975	8,494.83

RELACION DE BIENES MUEBLES QUE COMPONEN SU PATRIMONIO

EJERCICIO DEL 2023

DEL 1 DE ENERO AL 31 DE DICIEMBRE DE 2023

Codigo	Descripción del Bien	Valor en libros
515001105513	MULTIFUNCIONAL MARCA BROTHER, MODELO: MFC-J6940DW NUM. SERIE: U66629d3h183288	8,494.83
515001105514	MULTIFUNCIONAL MARCA BROTHER, MODELO: MFC-J6940DW NUM. SERIE: U66629d3h183291	8,494.83
515001105515	MULTIFUNCIONAL MARCA BROTHER, MODELO: MFC-J6940DW NUM. SERIE: U66629d3h183308	8,494.83
515001105516	MULTIFUNCIONAL MARCA BROTHER, MODELO: MFC-J6940DW NUM. SERIE: U66629d3h183309	8,494.83
515001105517	MULTIFUNCIONAL MARCA BROTHER, MODELO: MFC-J6940DW NUM. SERIE: U66629d3h183311	8,494.83
515001105518	MULTIFUNCIONAL MARCA BROTHER, MODELO: MFC-J6940DW NUM. SERIE: U66629d3h183314	8,494.83
515001105519	MULTIFUNCIONAL MARCA BROTHER, MODELO: MFC-J6940DW NUM. SERIE: U66629d3h183318	8,494.82
515001105520	MULTIFUNCIONAL MARCA BROTHER, MODELO: MFC-J6940DW NUM. SERIE: U66629d3h183323	8,494.83
515001105521	MULTIFUNCIONAL MARCA BROTHER, MODELO: MFC-J6940DW NUM. SERIE: U66629d3h183343	8,494.83
515001105522	MULTIFUNCIONAL MARCA BROTHER, MODELO: MFC-J6940DW NUM. SERIE: U66629d3h183357	8,494.83
515001105523	MULTIFUNCIONAL MARCA BROTHER, MODELO: MFC-J6940DW NUM. SERIE: U66629d3h183358	8,494.83
515001105524	MULTIFUNCIONAL MARCA BROTHER, MODELO: MFC-J6940DW NUM. SERIE: U66629d3h183367	8,494.83
515001105525	MULTIFUNCIONAL MARCA BROTHER, MODELO: MFC-J6940DW NUM. SERIE: U66629d3h183374	8,494.83
515001105526	MULTIFUNCIONAL MARCA BROTHER, MODELO: MFC-J6940DW NUM. SERIE: U66629d3h183377	8,494.83
515001105527	MULTIFUNCIONAL MARCA BROTHER, MODELO: MFC-J6940DW NUM. SERIE: U66629d3h183389	8,494.83
515001105528	MULTIFUNCIONAL MARCA BROTHER, MODELO: MFC-J6940DW NUM. SERIE: U66629d3h183392	8,494.83
515001105529	MULTIFUNCIONAL MARCA BROTHER, MODELO: MFC-J6940DW NUM. SERIE: U66629d3h183394	8,494.83
515001105530	MULTIFUNCIONAL MARCA BROTHER, MODELO: MFC-J6940DW NUM. SERIE: U66629d3h183403	8,494.83
515001105531	MULTIFUNCIONAL MARCA BROTHER, MODELO: MFC-J6940DW NUM. SERIE: U66629d3h183420	8,494.83
515001105532	MULTIFUNCIONAL MARCA BROTHER, MODELO: MFC-J6940DW NUM. SERIE: U66629d3h183432	8,494.83
515001105533	MULTIFUNCIONAL MARCA BROTHER, MODELO: MFC-J6940DW NUM. SERIE: U66629d3h183438	8,494.83
515001105534	MULTIFUNCIONAL MARCA BROTHER, MODELO: MFC-J6940DW NUM. SERIE: U66629d3h183464	8,494.83
515001105535	MULTIFUNCIONAL MARCA BROTHER, MODELO: MFC-J6940DW NUM. SERIE: U66629d3h183468	8,494.82
515001105536	MULTIFUNCIONAL MARCA BROTHER, MODELO: MFC-J6940DW NUM. SERIE: U66629d3h183470	8,494.82
515001105537	MULTIFUNCIONAL MARCA BROTHER, MODELO: MFC-J6940DW NUM. SERIE: U66629d3h183477	8,494.82

RELACION DE BIENES MUEBLES QUE COMPONEN SU PATRIMONIO

EJERCICIO DEL 2023

DEL 1 DE ENERO AL 31 DE DICIEMBRE DE 2023

Codigo	Descripción del Bien	Valor en libros
515001105538	MULTIFUNCIONAL MARCA BROTHER, MODELO: MFC-J6940DW NUM. SERIE: U66629d3h183489	8,494.82
515001105539	MULTIFUNCIONAL MARCA BROTHER, MODELO: MFC-J6940DW NUM. SERIE: U66629d3h183493	8,494.82
515001105540	MULTIFUNCIONAL MARCA BROTHER, MODELO: MFC-J6940DW NUM. SERIE: U66629d3h183533	8,494.82
515001105541	MULTIFUNCIONAL MARCA BROTHER, MODELO: MFC-J6940DW NUM. SERIE: U66629d3h183551	8,494.82
515001105542	MULTIFUNCIONAL MARCA BROTHER, MODELO: MFC-J6940DW NUM. SERIE: U66629d3h183556	8,494.82
515001105543	MULTIFUNCIONAL MARCA BROTHER, MODELO: MFC-J6940DW NUM. SERIE: U66629d3h183573	8,494.82
515001105544	MULTIFUNCIONAL MARCA BROTHER, MODELO: MFC-J6940DW NUM. SERIE: U66629d3h183584	8,494.82
515001105545	MULTIFUNCIONAL MARCA BROTHER, MODELO: MFC-J6940DW NUM. SERIE: U66629d3h183586	8,494.82
515001105546	MULTIFUNCIONAL MARCA BROTHER, MODELO: MFC-J6940DW NUM. SERIE: U66629d3h183611	8,494.82
515001105547	MULTIFUNCIONAL MARCA BROTHER, MODELO: MFC-J6940DW NUM. SERIE: U66629d3h183618	8,494.82
515001105548	MULTIFUNCIONAL MARCA BROTHER, MODELO: MFC-J6940DW NUM. SERIE: U66629d3h183287	8,494.82
515001105549	IMPRESORA MARCA: HP MODELO: LASERJET TANK MFP 1602W N° SERIE:# VND3K03086	7,202.45
515001105550	IMPRESORA MARCA: HP MODELO: LASERJET TANK MFP 1602W N° SERIE:# VND3K03097	7,202.45
515001105551	IMPRESORA MARCA: HP MODELO: LASERJET TANK MFP 1602W N° SERIE:# VND3K03076	7,202.45
515001105552	IMPRESORA MARCA: HP MODELO: LASERJET TANK MFP 1602W N° SERIE:# VND3C03116	7,202.45
515001105553	IMPRESORA MARCA: HP MODELO: LASERJET TANK MFP 1602W N° SERIE:# VND3C03111	7,202.45
515001105554	IMPRESORA MARCA: HP MODELO: LASERJET TANK MFP 1602W N° SERIE:# VND3C03067	7,202.45
515001105555	IMPRESORA MARCA: HP MODELO: LASERJET TANK MFP 1602W N° SERIE:# VND3K03092	7,202.45
515001105556	IMPRESORA MARCA: HP MODELO: LASERJET TANK MFP 1602W N° SERIE:# VND3K03099	7,202.45
515001105557	IMPRESORA MARCA: HP MODELO: LASERJET TANK MFP 1602W N° SERIE:# VND3C03105	7,202.45
515001105558	IMPRESORA MARCA: HP MODELO: LASERJET TANK MFP 1602W N° SERIE:# VND3K03102	7,202.45
515001105559	IMPRESORA MARCA: HP MODELO: LASERJET TANK MFP 1602W N° SERIE:# VND3C03114	7,202.45
515001105560	IMPRESORA MARCA: HP MODELO: LASERJET TANK MFP 1602W N° SERIE:# VND3C03112	7,202.45
515001105561	IMPRESORA MARCA: HP MODELO: LASERJET TANK MFP 1602W N° SERIE:# VND3C03118	7,202.45
515001105562	IMPRESORA MARCA: HP MODELO: LASERJET TANK MFP 1602W N° SERIE:# VND3C03121	7,202.45

RELACION DE BIENES MUEBLES QUE COMPONEN SU PATRIMONIO

EJERCICIO DEL 2023

DEL 1 DE ENERO AL 31 DE DICIEMBRE DE 2023

Codigo	Descripción del Bien	Valor en libros
515001105563	IMPRESORA MARCA: HP MODELO: LASERJET TANK MFP 1602W N° SERIE:# VND3C03107	7,202.45
515001105564	IMPRESORA MARCA: HP MODELO: LASERJET TANK MFP 1602W N° SERIE:# VND3C03115	7,202.44
515001105565	IMPRESORA MARCA: HP MODELO: LASERJET TANK MFP 1602W N° SERIE:# VND3K03094	7,202.44
515001105566	IMPRESORA MARCA: HP MODELO: LASERJET TANK MFP 1602W N° SERIE:# VND3C03051	7,202.44
515001105567	IMPRESORA MARCA: HP MODELO: LASERJET TANK MFP 1602W N° SERIE:# VND3C03002	7,202.44
515001105568	IMPRESORA MARCA: HP MODELO: LASERJET TANK MFP 1602W N° SERIE:# VND3C03024	7,202.44
515001105569	IMPRESORA MARCA: HP MODELO: LASERJET TANK MFP 1602W N° SERIE:# VND3C03030	7,202.44
515001105570	IMPRESORA MARCA: HP MODELO: LASERJET TANK MFP 1602W N° SERIE:# VND3C03021	7,202.44
515001105571	IMPRESORA MARCA: HP MODELO: LASERJET TANK MFP 1602W N° SERIE:# VND3S00286	7,202.44
515001105572	IMPRESORA MARCA: HP MODELO: LASERJET TANK MFP 1602W N° SERIE:# VND3S00281	7,202.44
515001105573	IMPRESORA MARCA: HP MODELO: LASERJET TANK MFP 1602W N° SERIE:# VND3S00275	7,202.44
515001105574	IMPRESORA MARCA: HP MODELO: LASERJET TANK MFP 1602W N° SERIE:# VND3S00259	7,202.44
515001105575	IMPRESORA MARCA: HP MODELO: LASERJET TANK MFP 1602W N° SERIE:# VND3C03120	7,202.44
515001105576	IMPRESORA MARCA: HP MODELO: LASERJET TANK MFP 1602W N° SERIE:# VND3K03107	7,202.44
515001105577	IMPRESORA MARCA: HP MODELO: LASERJET TANK MFP 1602W N° SERIE:# VND3S00359	7,202.44
515001105578	IMPRESORA MARCA: HP MODELO: LASERJET TANK MFP 1602W N° SERIE:# VND3S00336	7,202.44
515001105579	IMPRESORA MARCA: HP MODELO: LASERJET TANK MFP 1602W N° SERIE:# VND3S00351	7,202.44
515001105580	IMPRESORA MARCA: HP MODELO: LASERJET TANK MFP 1602W N° SERIE:# VND3S00360	7,202.44
515001105581	IMPRESORA MARCA: HP MODELO: LASERJET TANK MFP 1602W N° SERIE:# VND3S00344	7,202.44
515001105582	IMPRESORA MARCA: HP MODELO: LASERJET TANK MFP 1602W N° SERIE:# VND3C02961	7,202.44
515001105583	IMPRESORA MARCA: HP MODELO: LASERJET TANK MFP 1602W N° SERIE:# VND3C02975	7,202.44
515001105584	IMPRESORA MARCA: HP MODELO: LASERJET TANK MFP 1602W N° SERIE:# VND3C02933	7,202.44
515001105585	IMPRESORA MARCA: HP MODELO: LASERJET TANK MFP 1602W N° SERIE:# VND3C02985	7,202.44
515001105586	IMPRESORA MARCA: HP MODELO: LASERJET TANK MFP 1602W N° SERIE:# VND3C03001	7,202.44
515001105587	FACT MC230613 IPAD MARCA: APPLE, MODELO: MNXG3LZ, SERIE: STYC9JC9M2N	23,040.70

RELACION DE BIENES MUEBLES QUE COMPONEN SU PATRIMONIO

EJERCICIO DEL 2023

DEL 1 DE ENERO AL 31 DE DICIEMBRE DE 2023

Codigo	Descripción del Bien	Valor en libros
515001105588	CPU MARCA: HP MODELO: 280 G5 SFF NUM. SERIE: 4CE251CBMF	18,564.35
515001105589	CPU MARCA: HP MODELO: 280 G5 SFF NUM. SERIE: 4CE251CFSS	18,564.35
515001105590	CPU MARCA: HP MODELO: 280 G5 SFF NUM. SERIE: 4CE251CBN1	18,564.35
515001105591	CPU MARCA: HP MODELO: 280 G5 SFF NUM. SERIE: 4CE251CBM2	18,564.35
515001105592	CPU MARCA: HP MODELO: 280 G5 SFF NUM. SERIE: 4CE251CFXK	18,564.35
515001105593	CPU MARCA: HP MODELO: 280 G5 SFF NUM. SERIE: 4CE251CFV1	18,564.35
515001105594	CPU MARCA: HP MODELO: 280 G5 SFF NUM. SERIE: 4CE251CFX7	18,564.35
515001105595	CPU MARCA: HP MODELO: 280 G5 SFF NUM. SERIE: 4CE251CBKF	18,564.35
515001105596	CPU MARCA: HP MODELO: 280 G5 SFF NUM. SERIE: 4CE251CFYB	18,564.35
515001105597	CPU MARCA: HP MODELO: 280 G5 SFF NUM. SERIE: 4CE251CDBC	18,564.35
515001105598	CPU MARCA: HP MODELO: 280 G5 SFF NUM. SERIE: 4CE251CBHX	18,564.35
515001105599	CPU MARCA: HP MODELO: 280 G5 SFF NUM. SERIE: 4CE252CK0K	18,564.35
515001105600	CPU MARCA: HP MODELO: 280 G5 SFF NUM. SERIE: 4CE251CFV0	18,564.35
515001105601	CPU MARCA: HP MODELO: 280 G5 SFF NUM. SERIE: 4CE251CDCD	18,564.35
515001105602	CPU MARCA: HP MODELO: 280 G5 SFF NUM. SERIE: 4CE251CBPZ	18,564.35
515001105603	CPU MARCA: HP MODELO: 280 G5 SFF NUM. SERIE: 4CE251CBJN.	18,564.35
515001105604	CPU MARCA: HP MODELO: 280 G5 SFF NUM. SERIE: 4CE251CBNQ	18,564.35
515001105605	CPU MARCA: HP MODELO: 280 G5 SFF NUM. SERIE: 4CE252CJZ5	18,564.35
515001105606	CPU MARCA: HP MODELO: 280 G5 SFF NUM. SERIE: 4CE251CBQ5	18,564.35
515001105607	CPU MARCA: HP MODELO: 280 G5 SFF NUM. SERIE: 4CE251CFVH	18,564.35
515001105608	CPU MARCA: HP MODELO: 280 G5 SFF NUM. SERIE: 4CE251CBND	18,564.35
515001105609	CPU MARCA: HP MODELO: 280 G5 SFF NUM. SERIE: 4CE251CBKT	18,564.35
515001105610	CPU MARCA: HP MODELO: 280 G5 SFF NUM. SERIE: 4CE251CBNK	18,564.35
515001105611	CPU MARCA: HP MODELO: 280 G5 SFF NUM. SERIE: 4CE251CBNS	18,564.35
515001105612	CPU MARCA: HP MODELO: 280 G5 SFF NUM. SERIE: 4CE251CFTZ	18,564.35



Instituto Electoral del Estado de Sinaloa

INSTITUTO ELECTORAL DEL ESTADO DE SINALOA

RELACION DE BIENES MUEBLES QUE COMPONEN SU PATRIMONIO

EJERCICIO DEL 2023

DEL 1 DE ENERO AL 31 DE DICIEMBRE DE 2023

Codigo	Descripción del Bien	Valor en libros
515001105613	CPU MARCA: HP MODELO: 280 G5 SFF NUM. SERIE: 4CE251CFXX	18,564.35
515001105614	CPU MARCA: HP MODELO: 280 G5 SFF NUM. SERIE: 4CE251CFWC	18,564.35
515001105615	CPU MARCA: HP MODELO: 280 G5 SFF NUM. SERIE: 4CE251CFX6	18,564.35
515001105616	CPU MARCA: HP MODELO: 280 G5 SFF NUM. SERIE: 4CE251CBMK	18,564.35
515001105617	CPU MARCA: HP MODELO: 280 G5 SFF NUM. SERIE: 4CE251CBJQ	18,564.35
515001105618	CPU MARCA: HP MODELO: 280 G5 SFF NUM. SERIE: 4CE251CBKW	18,564.35
515001105619	CPU MARCA: HP MODELO: 280 G5 SFF NUM. SERIE: 4CE251CBKZ	18,564.35
515001105620	CPU MARCA: HP MODELO: 280 G5 SFF NUM. SERIE: 4CE251CBNR	18,564.35
515001105621	CPU MARCA: HP MODELO: 280 G5 SFF NUM. SERIE: 4CE251CBN4	18,564.35
515001105622	CPU MARCA: HP MODELO: 280 G5 SFF NUM. SERIE: 4CE251CBNF	18,564.35
515001105623	CPU MARCA: HP MODELO: 280 G5 SFF NUM. SERIE: 4CE251CFT3	18,564.35
515001105624	CPU MARCA: HP MODELO: 280 G5 SFF NUM. SERIE: 4CE251CBPS	18,564.35
515001105625	CPU MARCA: HP MODELO: 280 G5 SFF NUM. SERIE: 4CE251CFTJ	18,564.35
515001105626	CPU MARCA: HP MODELO: 280 G5 SFF NUM. SERIE: 4CE251CBHY	18,564.35
515001105627	CPU MARCA: HP MODELO: 280 G5 SFF NUM. SERIE: 4CE251CFVS	18,564.35
515001105628	CPU MARCA: HP MODELO: 280 G5 SFF NUM. SERIE: 4CE251CDBH	18,564.35
515001105629	CPU MARCA: HP MODELO: 280 G5 SFF NUM. SERIE: 4CE251CBK4	18,564.35
515001105630	CPU MARCA: HP MODELO: 280 G5 SFF NUM. SERIE: 4CE252CK0P	18,564.35
515001105631	CPU MARCA: HP MODELO: 280 G5 SFF NUM. SERIE: 4CE251CFSX	18,564.35
515001105632	CPU MARCA: HP MODELO: 280 G5 SFF NUM. SERIE: 4CE251CBHW	18,564.35
515001105633	CPU MARCA: HP MODELO: 280 G5 SFF NUM. SERIE: 4CE251CBMD	18,564.35
515001105634	CPU MARCA: HP MODELO: 280 G5 SFF NUM. SERIE: 4CE251CBK8	18,564.35
515001105635	CPU MARCA: HP MODELO: 280 G5 SFF NUM. SERIE: 4CE251CBJW	18,564.35
515001105636	CPU MARCA: HP MODELO: 280 G5 SFF NUM. SERIE: 4CE251CBP7	18,564.35
515001105637	CPU MARCA: HP MODELO: 280 G5 SFF NUM. SERIE: 4CE251CFYC	18,564.35

RELACION DE BIENES MUEBLES QUE COMPONEN SU PATRIMONIO

EJERCICIO DEL 2023

DEL 1 DE ENERO AL 31 DE DICIEMBRE DE 2023

Codigo	Descripción del Bien	Valor en libros
515001105638	CPU MARCA: HP MODELO: 280 G5 SFF NUM. SERIE: 4CE251CDBD	18,564.35
515001105639	CPU MARCA: HP MODELO: 280 G5 SFF NUM. SERIE: 4CE251CFX3	18,564.35
515001105640	CPU MARCA: HP MODELO: 280 G5 SFF NUM. SERIE: 4CE251CFSQ	18,564.35
515001105641	CPU MARCA: HP MODELO: 280 G5 SFF NUM. SERIE: 4CE251CBQH	18,564.35
515001105642	CPU MARCA: HP MODELO: 280 G5 SFF NUM. SERIE: 4CE251CBPV	18,564.35
515001105643	CPU MARCA: HP MODELO: 280 G5 SFF NUM. SERIE: 4CE251CFSZ	18,564.35
515001105644	CPU MARCA: HP MODELO: 280 G5 SFF NUM. SERIE: 4CE251CFSP	18,564.35
515001105645	CPU MARCA: HP MODELO: 280 G5 SFF NUM. SERIE: 4CE251CFT5	18,564.35
515001105646	CPU MARCA: HP MODELO: 280 G5 SFF NUM. SERIE: 4CE251CFW1	18,564.35
515001105647	CPU MARCA: HP MODELO: 280 G5 SFF NUM. SERIE: 4CE251CBPX	18,564.35
515001105648	CPU MARCA: HP MODELO: 280 G5 SFF NUM. SERIE: 4CE251CFVG	18,564.35
515001105649	CPU MARCA: HP MODELO: 280 G5 SFF NUM. SERIE: 4CE251CFVT	18,564.35
515001105650	CPU MARCA: HP MODELO: 280 G5 SFF NUM. SERIE: 4CE251CBK6	18,564.35
515001105651	CPU MARCA: HP MODELO: 280 G5 SFF NUM. SERIE: 4CE251CFW9	18,564.35
515001105652	CPU MARCA: HP MODELO: 280 G5 SFF NUM. SERIE: 4CE251CBJ9	18,564.35
515001105653	CPU MARCA: HP MODELO: 280 G5 SFF NUM. SERIE: 4CE251CBK5	18,564.35
515001105654	CPU MARCA: HP MODELO: 280 G5 SFF NUM. SERIE: 4CE251CBMP	18,564.35
515001105655	CPU MARCA: HP MODELO: 280 G5 SFF NUM. SERIE: 4CE251CBPC	18,564.35
515001105656	CPU MARCA: HP MODELO: 280 G5 SFF NUM. SERIE: 4CE251CBQ0	18,564.35
515001105657	CPU MARCA: HP MODELO: 280 G5 SFF NUM. SERIE: 4CE251CFSV	18,564.35
515001105658	CPU MARCA: HP MODELO: 280 G5 SFF NUM. SERIE: 4CE251CFWK	18,564.35
515001105659	CPU MARCA: HP MODELO: 280 G5 SFF NUM. SERIE: 4CE251CBQC	18,564.35
515001105660	CPU MARCA: HP MODELO: 280 G5 SFF NUM. SERIE: 4CE252CJZS	18,564.35
515001105661	CPU MARCA: HP MODELO: 280 G5 SFF NUM. SERIE: 4CE251CBK0	18,564.35
515001105662	CPU MARCA: HP MODELO: 280 G5 SFF NUM. SERIE: 4CE251CFTV	18,564.35

RELACION DE BIENES MUEBLES QUE COMPONEN SU PATRIMONIO

EJERCICIO DEL 2023

DEL 1 DE ENERO AL 31 DE DICIEMBRE DE 2023

Codigo	Descripción del Bien	Valor en libros
515001105663	CPU MARCA: HP MODELO: 280 G5 SFF NUM. SERIE: 4CE251CBQM	18,564.35
515001105664	CPU MARCA: HP MODELO: 280 G5 SFF NUM. SERIE: 4CE251CBKQ	18,564.35
515001105665	CPU MARCA: HP MODELO: 280 G5 SFF NUM. SERIE: 4CE251CBN6	18,564.35
515001105666	CPU MARCA: HP MODELO: 280 G5 SFF NUM. SERIE: 4CE251CFXM	18,564.35
515001105667	CPU MARCA: HP MODELO: 280 G5 SFF NUM. SERIE: 4CE251CBN5	18,564.35
515001105668	CPU MARCA: HP MODELO: 280 G5 SFF NUM. SERIE: 4CE251CBJ4	18,564.35
515001105669	CPU MARCA: HP MODELO: 280 G5 SFF NUM. SERIE: 4CE252CJZC	18,564.35
515001105670	CPU MARCA: HP MODELO: 280 G5 SFF NUM. SERIE: 4CE251CDBZ	18,564.35
515001105671	CPU MARCA: HP MODELO: 280 G5 SFF NUM. SERIE: 4CE251CBJR	18,564.35
515001105672	CPU MARCA: HP MODELO: 280 G5 SFF NUM. SERIE: 4CE251CBK3	18,564.35
515001105673	CPU MARCA: HP MODELO: 280 G5 SFF NUM. SERIE: 4CE251CBPD	18,564.35
515001105674	CPU MARCA: HP MODELO: 280 G5 SFF NUM. SERIE: 4CE251CBMH	18,564.35
515001105675	CPU MARCA: HP MODELO: 280 G5 SFF NUM. SERIE: 4CE251CBPW	18,564.35
515001105676	CPU MARCA: HP MODELO: 280 G5 SFF NUM. SERIE: 4CE252CK10	18,564.35
515001105677	CPU MARCA: HP MODELO: 280 G5 SFF NUM. SERIE: 4CE251CDBF	18,564.35
515001105678	CPU MARCA: HP MODELO: 280 G5 SFF NUM. SERIE: 4CE251CBJX	18,564.35
515001105679	CPU MARCA: HP MODELO: 280 G5 SFF NUM. SERIE: 4CE252CK02	18,564.35
515001105680	CPU MARCA: HP MODELO: 280 G5 SFF NUM. SERIE: 4CE251CBM0	18,564.35
515001105681	CPU MARCA: HP MODELO: 280 G5 SFF NUM. SERIE: 4CE251CFXZ	18,564.35
515001105682	CPU MARCA: HP MODELO: 280 G5 SFF NUM. SERIE: 4CE251CFTD	18,564.35
515001105683	CPU MARCA: HP MODELO: 280 G5 SFF NUM. SERIE: 4CE251CBR9	18,564.35
515001105684	CPU MARCA: HP MODELO: 280 G5 SFF NUM. SERIE: 4CE251CFT6	18,564.35
515001105685	CPU MARCA: HP MODELO: 280 G5 SFF NUM. SERIE: 4CE251CBP2	18,564.35
515001105686	CPU MARCA: HP MODELO: 280 G5 SFF NUM. SERIE: 4CE251CFVJ	18,564.35
515001105687	CPU MARCA: HP MODELO: 280 G5 SFF NUM. SERIE: 4CE251CBPK	18,564.35



Instituto Electoral del Estado de Sinaloa

INSTITUTO ELECTORAL DEL ESTADO DE SINALOA

RELACION DE BIENES MUEBLES QUE COMPONEN SU PATRIMONIO

EJERCICIO DEL 2023

DEL 1 DE ENERO AL 31 DE DICIEMBRE DE 2023

Codigo	Descripción del Bien	Valor en libros
515001105688	CPU MARCA: HP MODELO: 280 G5 SFF NUM. SERIE: 4CE251CBPR	18,564.35
515001105689	CPU MARCA: HP MODELO: 280 G5 SFF NUM. SERIE: 4CE251CFXN	18,564.35
515001105690	CPU MARCA: HP MODELO: 280 G5 SFF NUM. SERIE: 4CE251CBQK	18,564.35
515001105691	CPU MARCA: HP MODELO: 280 G5 SFF NUM. SERIE: 4CE251CFYG	18,564.35
515001105692	CPU MARCA: HP MODELO: 280 G5 SFF NUM. SERIE: 4CE251CBKM	18,564.35
515001105693	CPU MARCA: HP MODELO: 280 G5 SFF NUM. SERIE: 4CE252CJZK	18,564.35
515001105694	CPU MARCA: HP MODELO: 280 G5 SFF NUM. SERIE: 4CE252CK0W	18,564.35
515001105695	CPU MARCA: HP MODELO: 280 G5 SFF NUM. SERIE: 4CE251CBHZ	18,564.35
515001105696	CPU MARCA: HP MODELO: 280 G5 SFF NUM. SERIE: 4CE251CFXP	18,564.35
515001105697	CPU MARCA: HP MODELO: 280 G5 SFF NUM. SERIE: 4CE251CBJS	18,564.35
515001105698	CPU MARCA: HP MODELO: 280 G5 SFF NUM. SERIE: 4CE251CBPH	18,564.35
515001105699	CPU MARCA: HP MODELO: 280 G5 SFF NUM. SERIE: 4CE251CBNM	18,564.35
515001105700	CPU MARCA: HP MODELO: 280 G5 SFF NUM. SERIE: 4CE251CBMT	18,564.35
515001105701	CPU MARCA: HP MODELO: 280 G5 SFF NUM. SERIE: 4CE251CFWR	18,564.35
515001105702	CPU MARCA: HP MODELO: 280 G5 SFF NUM. SERIE: 4CE251CBNZ	18,564.35
515001105703	CPU MARCA: HP MODELO: 280 G5 SFF NUM. SERIE: 4CE251CBPG	18,564.35
515001105704	CPU MARCA: HP MODELO: 280 G5 SFF NUM. SERIE: 4CE252CK0G	18,564.35
515001105705	CPU MARCA: HP MODELO: 280 G5 SFF NUM. SERIE: 4CE251CBQJ	18,564.35
515001105706	CPU MARCA: HP MODELO: 280 G5 SFF NUM. SERIE: 4CE251CBJ6	18,564.35
515001105707	CPU MARCA: HP MODELO: 280 G5 SFF NUM. SERIE: 4CE251CFT7	18,564.35
515001105708	CPU MARCA: HP MODELO: 280 G5 SFF NUM. SERIE: 4CE251CBMQ	18,564.35
515001105709	CPU MARCA: HP MODELO: 280 G5 SFF NUM. SERIE: 4CE251CBP3	18,564.35
515001105710	CPU MARCA: HP MODELO: 280 G5 SFF NUM. SERIE: 4CE251CFVP	18,564.35
515001105711	CPU MARCA: HP MODELO: 280 G5 SFF NUM. SERIE: 4CE251CBP1	18,564.35
515001105712	CPU MARCA: HP MODELO: 280 G5 SFF NUM. SERIE: 4CE251CBPY	18,564.35



Instituto Electoral del Estado de Sinaloa

RELACION DE BIENES MUEBLES QUE COMPONEN SU PATRIMONIO

EJERCICIO DEL 2023

DEL 1 DE ENERO AL 31 DE DICIEMBRE DE 2023

Codigo	Descripción del Bien	Valor en libros
515001105713	CPU MARCA: HP MODELO: 280 G5 SFF NUM. SERIE: 4CE251CFTC	18,564.35
515001105714	CPU MARCA: HP MODELO: 280 G5 SFF NUM. SERIE: 4CE251CBPJ	18,564.35
515001105715	CPU MARCA: HP MODELO: 280 G5 SFF NUM. SERIE: 4CE251CFT9	18,564.35
515001105716	CPU MARCA: HP MODELO: 280 G5 SFF NUM. SERIE: 4CE251CFXS	18,564.35
515001105717	CPU MARCA: HP MODELO: 280 G5 SFF NUM. SERIE: 4CE252CK11	18,564.35
515001105718	CPU MARCA: HP MODELO: 280 G5 SFF NUM. SERIE: 4CE251CBN0	18,564.35
515001105719	CPU MARCA: HP MODELO: 280 G5 SFF NUM. SERIE: 4CE251CBM4	18,564.35
515001105720	CPU MARCA: HP MODELO: 280 G5 SFF NUM. SERIE: 4CE251CFSY	18,564.35
515001105721	CPU MARCA: HP MODELO: 280 G5 SFF NUM. SERIE: 4CE251CFV2	18,564.35
515001105722	CPU MARCA: HP MODELO: 280 G5 SFF NUM. SERIE: 4CE252CK08	18,564.35
515001105723	CPU MARCA: HP MODELO: 280 G5 SFF NUM. SERIE: 4CE252CK0C	18,564.35
515001105724	CPU MARCA: HP MODELO: 280 G5 SFF NUM. SERIE: 4CE251CBKS	18,564.35
515001105725	CPU MARCA: HP MODELO: 280 G5 SFF NUM. SERIE: 4CE251CBM7	18,564.35
515001105726	CPU MARCA: HP MODELO: 280 G5 SFF NUM. SERIE: 4CE251CBR3	18,564.35
515001105727	CPU MARCA: HP MODELO: 280 G5 SFF NUM. SERIE: 4CE251CFY7	18,564.35
515001105728	CPU MARCA: HP MODELO: 280 G5 SFF NUM. SERIE: 4CE251CFSK	18,564.35
515001105729	CPU MARCA: HP MODELO: 280 G5 SFF NUM. SERIE: 4CE251CFV8	18,564.35
515001105730	CPU MARCA: HP MODELO: 280 G5 SFF NUM. SERIE: 4CE251CBJF	18,564.35
515001105731	CPU MARCA: HP MODELO: 280 G5 SFF NUM. SERIE: 4CE251CBM8	18,564.35
515001105732	CPU MARCA: HP MODELO: 280 G5 SFF NUM. SERIE: 4CE251CBP5	18,564.35
515001105733	CPU MARCA: HP MODELO: 280 G5 SFF NUM. SERIE: 4CE251CBQ2	18,564.35
515001105734	CPU MARCA: HP MODELO: 280 G5 SFF NUM. SERIE: 4CE251CFSN	18,564.35
515001105735	CPU MARCA: HP MODELO: 280 G5 SFF NUM. SERIE: 4CE251CFT0	18,564.35
515001105736	CPU MARCA: HP MODELO: 280 G5 SFF NUM. SERIE: 4CE251CFTG	18,564.35
515001105737	CPU MARCA: HP MODELO: 280 G5 SFF NUM. SERIE: 4CE251CFVB	18,564.35

RELACION DE BIENES MUEBLES QUE COMPONEN SU PATRIMONIO

EJERCICIO DEL 2023

DEL 1 DE ENERO AL 31 DE DICIEMBRE DE 2023

Codigo	Descripción del Bien	Valor en libros
515001105738	CPU MARCA: HP MODELO: 280 G5 SFF NUM. SERIE: 4CE251CFW7	18,564.35
515001105739	CPU MARCA: HP MODELO: 280 G5 SFF NUM. SERIE: 4CE251CFXG	18,564.35
511001105277	TELEVISOR MARCA: SAMSUNG MODELO:BE43T-M N° SERIE: 0A92HCRW103287	7,831.47
511001105279	TELEVISOR MARCA: SAMSUNG MODELO:BE75A-H N° SERIE: 0550HCAW400003	26,029.75
515001105740	LAPTOP MARCA: DELL MODELO:LATITUDE 5440 N°SERIE:HWPCPY3	28,701.88
515001105741	LAPTOP MARCA: HP MODELO:ELITEBOOK N°SERIE:5CD338GKD4	28,312.12
541001104792	TOYOTA COROLLA MODELO:2024 N°SERIE:5YFB4ARDE8RP098897	401,400.00
		7,789,030.04

Bajo protesta de decir verdad declaramos que los Estados Financieros y sus notas, son razonablemente correctos y son responsabilidad del emisor.

LIC. ARTURO FAJARDO MEJIA

LIC. MARTHA BEATRIZ INIGUEZ MENDIVIL

CONSEJERO PRESIDENTE DEL INSTITUTO
ELECTORAL DEL ESTADO DE SINALOA

COORDINADORA DE ADMINISTRACION

RELACION DE BIENES INMUEBLES QUE COMPONEN SU PATRIMONIO

EJERCICIO DEL 2023

DEL 1 DE ENERO AL 31 DE DICIEMBRE DE 2023

Codigo	Descripción del Bien	Valor en libros

Bajo protesta de decir verdad declaramos que los Estados Financieros y sus notas, son razonablemente correctos y son responsabilidad del emisor.

LIC. ARTURO FAJARDO MEJIA

LIC. MARTHA BEATRIZ INIGUEZ MENDIVIL



CONSEJERO PRESIDENTE DEL INSTITUTO
ELECTORAL DEL ESTADO DE SINALOA



COORDINADORA DE ADMINISTRACION



INSTITUTO ELECTORAL DEL ESTADO DE SINALOA

IA-RCBP-37

RELACIÓN DE CUENTAS BANCARIAS PRODUCTIVAS ESPECIFICAS AL 31 DE DICIEMBRE DE 2023

Fondo, Programa o Convenio	Datos de la Cuenta Bancaria	
	Institución Bancaria	Número de Cuenta

Bajo protesta de decir verdad declaramos que los Estados Financieros y sus notas, son razonablemente correctos y son responsabilidad del emisor.

Relación de esquemas bursátiles y de coberturas financieras

NO APLICA



INSTITUTO ELECTORAL DEL ESTADO DE SINALOA
Formato del Ejercicio y Destino de Gasto Federalizado y Reintegros
Del 1 de enero al 31 de diciembre de 2023

Programa o Fondo	Destino de los Recursos	Ejercicio		Reintegro
		DEVENGADO	PAGADO	

NO APLICA

LIC. ARTURO FAJARDO MEJIA



CONSEJERO PRESIDENTE DEL INSTITUTO
ELECTORAL DEL ESTADO DE SINALOA

LIC. MARTHA BEATRIZ IÑIGUEZ MENDIVIL



COORDINADORA DE ADMINISTRACIÓN

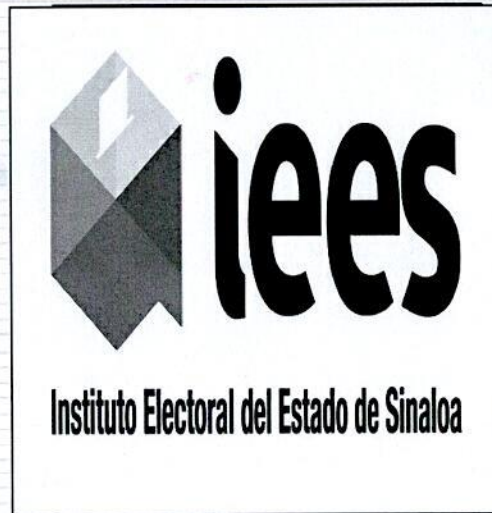

Disciplina Financiera

INSTITUTO ELECTORAL DEL ESTADO DE SINALOA
Estado de Situación Financiera Detallado- LDF
AL 31 DE DICIEMBRE DE 2022 Y AL 31 DE DICIEMBRE DE 2023
(Pesos)

Concepto (c)	2023 (d)	31 de diciembre de 2022 (e)	Concepto (c)	2023 (d)	31 de diciembre de 2022 (e)
ACTIVO	55,138,469.68	53,177,947.06	PASIVO	7,235,946.92	6,500,246.06
Activo Circulante	46,578,336.11	46,630,613.81	Pasivo Circulante	2,915,375.36	2,179,674.50
a. Efectivo y Equivalentes (a=a1+a2+a3+a4+a5+a6+a7)	44,578,430.31	44,592,017.66	a. Cuentas por Pagar a Corto Plazo (a=a1+a2+a3+a4+a5+a6+a7+a8+a9)	2,915,365.36	2,179,674.50
a1) Efectivo	0.00	0.00	a1) Servicios Personales por Pagar a Corto Plazo	0.00	0.00
a2) Bancos/Tesorería	44,578,430.31	44,592,017.66	a2) Proveedores por Pagar a Corto Plazo	0.00	0.00
a3) Bancos/Dependencias y Otros	0.00	0.00	a3) Contratistas por Obras Públicas por Pagar a Corto Plazo	0.00	0.00
a4) Inversiones Temporales (Hasta 3 meses)	0.00	0.00	a4) Participaciones y Aportaciones por Pagar a Corto Plazo	0.00	0.00
a5) Fondos con Afectación Específica	0.00	0.00	a5) Transferencias Otorgadas por Pagar a Corto Plazo	0.00	0.00
a6) Depósitos de Fondos de Terceros en Garantía y/o Administración	0.00	0.00	a6) Intereses, Comisiones y Otros Gastos de la Deuda Pública por Pagar a Corto Plazo	0.00	0.00
a7) Otros Efectivos y Equivalentes	0.00	0.00	a7) Retenciones y Contribuciones por Pagar a Corto Plazo	149,930.00	135,423.00
b. Derechos a Recibir Efectivo o Equivalentes (b=b1+b2+b3+b4+b5+b6+b7)	1,999,905.80	2,038,596.15	a8) Devoluciones de la Ley de Ingresos por Pagar a Corto Plazo	0.00	0.00
b1) Inversiones Financieras de Corto Plazo	0.00	0.00	a9) Otras Cuentas por Pagar a Corto Plazo	2,765,435.36	2,044,251.50
b2) Cuentas por Cobrar a Corto Plazo	1,979,157.50	1,979,157.50	b. Documentos por Pagar a Corto Plazo (b=b1+b2+b3)	0.00	0.00
b3) Deudores Diversos por Cobrar a Corto Plazo	20,738.30	59,395.65	b1) Documentos Comerciales por Pagar a Corto Plazo	0.00	0.00
b4) Ingresos por Recuperar a Corto Plazo	0.00	0.00	b2) Documentos con Contratistas por Obras Públicas por Pagar a Corto Plazo	0.00	0.00
b5) Deudores por Anticipos de la Tesorería a Corto Plazo	0.00	43.00	b3) Otros Documentos por Pagar a Corto Plazo	0.00	0.00
b6) Préstamos Otorgados a Corto Plazo	0.00	0.00	c. Porción a Corto Plazo de la Deuda Pública a Largo Plazo (c=c1+c2)	0.00	0.00
b7) Otros Derechos a Recibir Efectivo o Equivalentes a Corto Plazo	10.00	0.00	c1) Porción a Corto Plazo de la Deuda Pública	0.00	0.00
c. Derechos a Recibir Bienes o Servicios (c=c1+c2+c3+c4+c5)	0.00	0.00	c2) Porción a Corto Plazo de Arrendamiento Financiero	0.00	0.00
c1) Anticipo a Proveedores por Adquisición de Bienes y Prestación de Servicios a Corto Plazo	0.00	0.00	d. Títulos y Valores a Corto Plazo	0.00	0.00
c2) Anticipo a Proveedores por Adquisición de Bienes Inmuebles y Muebles a Corto Plazo	0.00	0.00	e. Pasivos Diferidos a Corto Plazo (e=e1+e2+e3)	0.00	0.00
c3) Anticipo a Proveedores por Adquisición de Bienes Intangibles a Corto Plazo	0.00	0.00	e1) Ingresos Cobrados por Adelantado a Corto Plazo	0.00	0.00
c4) Anticipo a Contratistas por Obras Públicas a Corto Plazo	0.00	0.00	e2) Intereses Cobrados por Adelantado a Corto Plazo	0.00	0.00
c5) Otros Derechos a Recibir Bienes o Servicios a Corto Plazo	0.00	0.00	e3) Otros Pasivos Diferidos a Corto Plazo	0.00	0.00
d. Inventarios (d=d1+d2+d3+d4+d5)	0.00	0.00	f. Fondos y Bienes de Terceros en Garantía y/o Administración a Corto Plazo (f=f1+f2+f3+f4+f5+f6)	0.00	0.00
d1) Inventario de Mercancías para Venta	0.00	0.00	f1) Fondos en Garantía a Corto Plazo	0.00	0.00
d2) Inventario de Mercancías Terminadas	0.00	0.00	f2) Fondos en Administración a Corto Plazo	0.00	0.00
d3) Inventario de Mercancías en Proceso de Elaboración	0.00	0.00	f3) Fondos Contingentes a Corto Plazo	0.00	0.00
d4) Inventario de Materias Primas, Materiales y Suministros para Producción	0.00	0.00	f4) Fondos de Fideicomisos, Mandatos y Contratos Análogos a Corto Plazo	0.00	0.00
d5) Bienes en Tránsito	0.00	0.00	f5) Otros Fondos de Terceros en Garantía y/o Administración a Corto Plazo	0.00	0.00
e. Almacenes	0.00	0.00	f6) Valores y Bienes en Garantía a Corto Plazo	0.00	0.00
f. Estimación por Pérdida o Deterioro de Activos Circulantes (f=f1+f2)	0.00	0.00	g. Provisiones a Corto Plazo (g=g1+g2+g3)	0.00	0.00
f1) Estimaciones para Cuentas Incobrables por Derechos a Recibir Efectivo o Equivalentes	0.00	0.00	g1) Provisión para Demandas y Juicios a Corto Plazo	0.00	0.00
f2) Estimación por Deterioro de Inventarios	0.00	0.00	g2) Provisión para Contingencias a Corto Plazo	0.00	0.00
g. Otros Activos Circulantes (g=g1+g2+g3+g4)	0.00	0.00	g3) Otras Provisiones a Corto Plazo	0.00	0.00
g1) Valores en Garantía	0.00	0.00	h. Otros Pasivos a Corto Plazo (h=h1+h2+h3)	10.00	0.00
g2) Bienes en Garantía (excluye depósitos de fondos)	0.00	0.00	h1) Ingresos por Clasificar	0.00	0.00
g3) Bienes Derivados de Embargos, Decomisos, Aseguramientos y Dación en Pago	0.00	0.00	h2) Recaudación por Participar	0.00	0.00
g4) Adquisición con Fondos de Terceros	0.00	0.00	h3) Otros Pasivos Circulantes	10.00	0.00
IA. Total de Activos Circulantes (IA = a + b + c + d + e + f + g)	46,578,336.11	46,630,613.81	IIA. Total de Pasivos Circulantes (IIA = a + b + c + d + e + f + g + h)	2,915,375.36	2,179,674.50
Activo No Circulante	8,560,133.57	6,547,333.25	Pasivo No Circulante	4,320,571.56	4,320,571.56

INSTITUTO ELECTORAL DEL ESTADO DE SINALOA
Estado de Situación Financiera Detallado- LDF
AL 31 DE DICIEMBRE DE 2022 Y AL 31 DE DICIEMBRE DE 2023
(Pesos)

Concepto (c)	2023 (d)	31 de diciembre de 2022 (e)	Concepto (c)	2023 (d)	31 de diciembre de 2022 (e)
a. Inversiones Financieras a Largo Plazo	0.00	0.00	a. Cuentas por Pagar a Largo Plazo	0.00	0.00
b. Derechos a Recibir Efectivo o Equivalentes a Largo Plazo	0.00	0.00	b. Documentos por Pagar a Largo Plazo	0.00	0.00
c. Bienes Inmuebles, Infraestructura y Construcciones en Proceso	0.00	0.00	c. Deuda Pública a Largo Plazo	0.00	0.00
d. Bienes Muebles	23,928,531.60	21,917,844.46	d. Pasivos Diferidos a Largo Plazo	0.00	0.00
e. Activos Intangibles	1,044,629.50	1,029,768.69	e. Fondos y Bienes de Terceros en Garantía y/o en Administración a Largo Plazo	0.00	0.00
f. Depreciación, Deterioro y Amortización Acumulada de Bienes	17,063,147.64	16,705,021.02	f. Provisiones a Largo Plazo	4,320,571.56	4,320,571.56
g. Activos Diferidos	650,120.11	304,741.12	IIB. Total de Pasivos No Circulantes (IIB = a + b + c + d + e + f)	4,320,571.56	4,320,571.56
h. Estimación por Pérdida o Deterioro de Activos no Circulantes	0.00	0.00	II. Total del Pasivo (II = IIA + IIB)	7,235,946.92	6,500,246.06
i. Otros Activos no Circulantes	0.00	0.00	HACIENDA PÚBLICA/PATRIMONIO	47,902,522.76	46,677,701.00
IB. Total de Activos No Circulantes (IB = a + b + c + d + e + f + g + h + i)	8,560,133.57	6,547,333.25	IIIA. Hacienda Pública/Patrimonio Contribuido (IIIA = a + b + c)	0.00	0.00
I. Total del Activo (I = IA + IB)	55,138,469.68	53,177,947.06	a. Aportaciones	0.00	0.00
			b. Donaciones de Capital	0.00	0.00
			c. Actualización de la Hacienda Pública/Patrimonio	0.00	0.00
			IIIB. Hacienda Pública/Patrimonio Generado (IIIB = a + b + c + d + e)	47,902,522.76	46,677,701.00
			a. Resultados del Ejercicio (Ahorro/ Desahorro)	1,224,821.76	9,310,748.87
			b. Resultados de Ejercicios Anteriores	50,818,248.74	41,507,499.87
			c. Revalúos	0.00	0.00
			d. Reservas	0.00	0.00
			e. Rectificaciones de Resultados de Ejercicios Anteriores	-4,140,547.74	-4,140,547.74
			IIIC. Exceso o Insuficiencia en la Actualización de la Hacienda Pública/Patrimonio (IIIC=a+b)	0.00	0.00
			a. Resultado por Posición Monetaria	0.00	0.00
			b. Resultado por Tenencia de Activos no Monetarios	0.00	0.00
			III. Total Hacienda Pública/Patrimonio (III = IIIA + IIIB + IIIC)	47,902,522.76	46,677,701.00
			IV. Total del Pasivo y Hacienda Pública/Patrimonio (IV = II + III)	55,138,469.68	53,177,947.06

INSTITUTO ELECTORAL DEL ESTADO DE SINALOA
Informe Analítico de la Deuda Pública y Otros Pasivos- LDF
DEL 1 DE ENERO AL 31 DE DICIEMBRE DE 2023
(Pesos)

Denominación de la Deuda Pública y Otros Pasivos	Saldo al 31 de diciembre de 2022	Disposiciones del Periodo	Amortizaciones del Periodo	Revaluaciones, Reclasificaciones y Otros Ajustes	Saldo Final del Periodo	Pago de Intereses del Periodo	Pago de Comisiones y demás costos asociados durante el Periodo
(c)	(d)	(e)	(f)	(g)	h=d+e-f+g	(i)	(j)
1. Deuda Pública (1=A+B)	0.00	0.00	0.00	0.00	0.00	0.00	0.00
A. Corto Plazo (A=a1+a2+a3)	0.00	0.00	0.00	0.00	0.00	0.00	0.00
a1) Instituciones de Crédito	0.00	0.00	0.00	0.00	0.00	0.00	0.00
a2) Títulos y Valores	0.00	0.00	0.00	0.00	0.00	0.00	0.00
a3) Arrendamientos Financieros	0.00	0.00	0.00	0.00	0.00	0.00	0.00
B. Largo Plazo (B=b1+b2+b3)	0.00	0.00	0.00	0.00	0.00	0.00	0.00
b1) Instituciones de Crédito	0.00	0.00	0.00	0.00	0.00	0.00	0.00
b2) Títulos y Valores	0.00	0.00	0.00	0.00	0.00	0.00	0.00
b3) Arrendamientos Financieros	0.00	0.00	0.00	0.00	0.00	0.00	0.00
2. Otros Pasivos	6,500,246.06				7,235,946.92		
3. Total de la Deuda Pública y Otros Pasivos (3=1+2)	6,500,246.06	0.00	0.00	0.00	7,235,946.92	0.00	0.00
4. Deuda Contingente 1 (informativo)							
A. Deuda Contingente 1							
B. Deuda Contingente 2							
C. Deuda Contingente XX							
5. Valor de Instrumentos Bono Cupón Cero 2 (Informativo)							
A. Instrumento Bono Cupón Cero 1							
B. Instrumento Bono Cupón Cero 2							
C. Instrumento Bono Cupón Cero XX							

Obligaciones a Corto Plazo	Monto Contratado	Plazo Pactado	Tasa de Interés	Comisiones y Costos Relacionados y Otros Ajustes	Tasa Efectiva
(k)	(l)	(m)	(n)	(o)	(p)
6. Obligaciones a Corto Plazo (Informativo)					
A. Crédito 1					
B. Crédito 2					
C. Crédito XX					

INSTITUTO ELECTORAL DEL ESTADO DE SINALOA
Informe Analítico de Obligaciones Diferentes de Financiamientos- LDF
DEL 1 DE ENERO AL 31 DE DICIEMBRE DE 2023
 (Pesos)

Denominación de las Obligaciones Diferentes de Financiamiento	Fecha del Contrato	Fecha de inicio de operación del proyecto	Fecha de vencimiento	Monto de la inversión pactado	Plazo pactado	Monto promedio mensual del pago de la contraprestación	Monto promedio mensual del pago de la contraprestación correspondiente al pago de	Monto pagado de la inversión al 31 de Diciembre de 2023	Monto pagado de la inversión actualizado al 31 de Diciembre de 2023	Saldo pendiente por pagar de la inversión al 31 de Diciembre de 2023
(c)	(d)	(e)	(f)	(g)	(h)	(i)	(j)	(k)	(l)	(m = g - l)
A. Asociaciones Público Privadas (APP's) (A=a+b+c+d)										
a) APP 1										
b) APP 2										
c) APP 3										
d) APP XX										
B. Otros Instrumentos (B=a+b+c+d)										
a) Otro Instrumento 1										
b) Otro Instrumento 2										
c) Otro Instrumento 3										
d) Otro Instrumento XX										
C. Total de Obligaciones Diferentes de Financiamiento										

INSTITUTO ELECTORAL DEL ESTADO DE SINALOA

Balance Presupuestario - LDF

DEL 1 DE ENERO AL 31 DE DICIEMBRE DE 2023

(Pesos)

Concepto	Estimado / Aprobado	Devengado	Recaudado/ Pagado
A. Ingresos Totales (A = A1+A2+A3)	95,548,782.00	94,400,298.54	94,400,298.54
A1. Ingresos de Libre Disposición	95,548,782.00	94,400,298.54	94,400,298.54
A2. Transferencias Federales Etiquetadas	0.00	0.00	0.00
A3. Financiamiento Neto	0.00	0.00	0.00
B. Egresos Presupuestarios1 (B = B1+B2)	95,548,782.00	95,177,152.01	95,036,390.45
B1. Gasto No Etiquetado (sin incluir Amortización de la Deuda Pública)	95,548,782.00	95,177,152.01	95,036,390.45
B2. Gasto Etiquetado (sin incluir Amortización de la Deuda Pública)	0.00	0.00	0.00
C. Remanentes del Ejercicio Anterior (C = C1 + C2)		0.00	0.00
C1. Remanentes de Ingresos de Libre Disposición aplicados en el periodo		0.00	0.00
C2. Remanentes de Transferencias Federales Etiquetadas aplicados en el periodo		0.00	0.00
I. Balance Presupuestario (I = A - B + C)	0.00	-776,853.47	-636,091.91
II. Balance Presupuestario sin Financiamiento Neto (II = I - A3)	0.00	-776,853.47	-636,091.91
III. Balance Presupuestario sin Financiamiento Neto y sin Remanentes del Ejercicio Anterior (III= II - C)	0.00	-776,853.47	-636,091.91

Concepto	Aprobado	Devengado	Pagado
E. Intereses, Comisiones y Gastos de la Deuda (E = E1+E2)	0.00	0.00	0.00
E1. Intereses, Comisiones y Gastos de la Deuda con Gasto No Etiquetado	0.00	0.00	0.00
E2. Intereses, Comisiones y Gastos de la Deuda con Gasto Etiquetado	0.00	0.00	0.00
IV. Balance Primario (IV = III + E)	0.00	-776,853.47	-636,091.91

Concepto	Estimado / Aprobado	Devengado	Recaudado/ Pagado
F. Financiamiento (F = F1 + F2)	0.00	0.00	0.00
F1. Financiamiento con Fuente de Pago de Ingresos de Libre Disposición	0.00	0.00	0.00
F2. Financiamiento con Fuente de Pago de Transferencias Federales Etiquetadas	0.00	0.00	0.00
G. Amortización de la Deuda (G = G1 + G2)	0.00	0.00	0.00
G1. Amortización de la Deuda Pública con Gasto No Etiquetado	0.00	0.00	0.00
G2. Amortización de la Deuda Pública con Gasto Etiquetado	0.00	0.00	0.00
A3. Financiamiento Neto (A3 = F - G)	0.00	0.00	0.00

Concepto	Estimado / Aprobado	Devengado	Recaudado/ Pagado
A1. Ingresos de Libre Disposición	95,548,782.00	94,400,298.54	94,400,298.54
A3.1 Financiamiento Neto con Fuente de Pago de Ingresos de Libre Disposición (A3.1 = F1 - G1)	0.00	0.00	0.00
F1. Financiamiento con Fuente de Pago de Ingresos de Libre Disposición	0.00	0.00	0.00
G1. Amortización de la Deuda Pública con Gasto No Etiquetado	0.00	0.00	0.00
B1. Gasto No Etiquetado (sin incluir Amortización de la Deuda Pública)	95,548,782.00	95,177,152.01	95,036,390.45
C1. Remanentes de Ingresos de Libre Disposición aplicados en el periodo		0.00	0.00
V. Balance Presupuestario de Recursos Disponibles (V = A1 + A3.1 - B1 + C1)	0.00	-776,853.47	-636,091.91
VI. Balance Presupuestario de Recursos Disponibles sin Financiamiento Neto (VI = V - A3.1)	0.00	-776,853.47	-636,091.91

Concepto	Estimado / Aprobado	Devengado	Recaudado/ Pagado
A2. Transferencias Federales Etiquetadas	0.00	0.00	0.00
A3.2 Financiamiento Neto con Fuente de Pago de Transferencias Federales Etiquetadas (A3.2 = F2 - G2)	0.00	0.00	0.00
F2. Financiamiento con Fuente de Pago de Transferencias Federales Etiquetadas	0.00	0.00	0.00
G2. Amortización de la Deuda Pública con Gasto Etiquetado	0.00	0.00	0.00
B2. Gasto Etiquetado (sin incluir Amortización de la Deuda Pública)	0.00	0.00	0.00
C2. Remanentes de Transferencias Federales Etiquetadas aplicados en el periodo		0.00	0.00
VII. Balance Presupuestario de Recursos Etiquetados (VII = A2 + A3.2 - B2 + C2)	0.00	0.00	0.00
VIII. Balance Presupuestario de Recursos Etiquetados sin Financiamiento Neto (VIII = VII - A3.2)	0.00	0.00	0.00

INSTITUTO ELECTORAL DEL ESTADO DE SINALOA
Balance Presupuestario - LDF
DEL 1 DE ENERO AL 31 DE DICIEMBRE DE 2023
(Pesos)

INSTITUTO ELECTORAL DEL ESTADO DE SINALOA

Estado Analítico de Ingresos Detallado- LDF

DEL 1 DE ENERO AL 31 DE DICIEMBRE DE 2023

(Pesos)

Concepto (c)	Ingreso					Diferencia (e)
	Estimado (d)	Ampliaciones/ Reducciones	Modificado	Devengado	Recaudado	
III. Ingresos Derivados de Financiamientos (III = A)	0.00	30,000,000.00	30,000,000.00	0.00	0.00	0.00
A. Ingresos Derivados de Financiamientos	0.00	0.00	0.00	0.00	0.00	0.00
IV. Total de Ingresos (IV = I + II + III)	95,548,782.00	30,000,000.00	125,548,782.00	94,400,298.54	94,400,298.54	-1,148,483.46
Datos Informativos						
1. Ingresos Derivados de Financiamientos con Fuente de Pago de Ingresos de Libre Disposición	0.00	30,000,000.00	30,000,000.00	0.00	0.00	0.00
2. Ingresos Derivados de Financiamientos con Fuente de Pago de Transferencias Federales Etiquetadas	0.00	0.00	0.00	0.00	0.00	0.00
3. Ingresos Derivados de Financiamientos (3 = 1 + 2)	0.00	30,000,000.00	30,000,000.00	0.00	0.00	0.00

INSTITUTO ELECTORAL DEL ESTADO DE SINALOA
Estado Analítico del Ejercicio del Presupuesto de Egresos Detallado - LDF
Clasificación por Objeto del Gasto (Capítulo y Concepto)

DEL 1 DE ENERO AL 31 DE DICIEMBRE DE 2023

(Pesos)

Concepto (c)	Egresos					Subejercicio (e)
	Aprobado (d)	Ampliaciones/ Reducciones	Modificado	Devengado	Pagado	
d8) Donativos	0.00	0.00	0.00	0.00	0.00	0.00
d9) Transferencias al Exterior	0.00	0.00	0.00	0.00	0.00	0.00
E. Bienes Muebles, Inmuebles e Intangibles (E=e1+e2+e3+e4+e5+e6+e7+e8+e9)	0.00	0.00	0.00	0.00	0.00	0.00
e1) Mobiliario y Equipo de Administración	0.00	0.00	0.00	0.00	0.00	0.00
e2) Mobiliario y Equipo Educativo y Recreativo	0.00	0.00	0.00	0.00	0.00	0.00
e3) Equipo e Instrumental Médico y de Laboratorio	0.00	0.00	0.00	0.00	0.00	0.00
e4) Vehículos y Equipo de Transporte	0.00	0.00	0.00	0.00	0.00	0.00
e5) Equipo de Defensa y Seguridad	0.00	0.00	0.00	0.00	0.00	0.00
e6) Maquinaria, Otros Equipos y Herramientas	0.00	0.00	0.00	0.00	0.00	0.00
e7) Activos Biológicos	0.00	0.00	0.00	0.00	0.00	0.00
e8) Bienes Inmuebles	0.00	0.00	0.00	0.00	0.00	0.00
e9) Activos Intangibles	0.00	0.00	0.00	0.00	0.00	0.00
F. Inversión Pública (F=f1+f2+f3)	0.00	0.00	0.00	0.00	0.00	0.00
f1) Obra Pública en Bienes de Dominio Público	0.00	0.00	0.00	0.00	0.00	0.00
f2) Obra Pública en Bienes Propios	0.00	0.00	0.00	0.00	0.00	0.00
f3) Proyectos Productivos y Acciones de Fomento	0.00	0.00	0.00	0.00	0.00	0.00
G. Inversiones Financieras y Otras Provisiones (G=g1+g2+g3+g4+g5+g6+g7)	0.00	0.00	0.00	0.00	0.00	0.00
g1) Inversiones Para el Fomento de Actividades Productivas	0.00	0.00	0.00	0.00	0.00	0.00
g2) Acciones y Participaciones de Capital	0.00	0.00	0.00	0.00	0.00	0.00
g3) Compra de Títulos y Valores	0.00	0.00	0.00	0.00	0.00	0.00
g4) Concesión de Préstamos	0.00	0.00	0.00	0.00	0.00	0.00
g5) Inversiones en Fideicomisos, Mandatos y Otros Análogos	0.00	0.00	0.00	0.00	0.00	0.00
Fideicomiso de Desastres Naturales (Informativo)						
g6) Otras Inversiones Financieras	0.00	0.00	0.00	0.00	0.00	0.00
g7) Provisiones para Contingencias y Otras Erogaciones Especiales	0.00	0.00	0.00	0.00	0.00	0.00
H. Participaciones y Aportaciones (H=h1+h2+h3)	0.00	0.00	0.00	0.00	0.00	0.00
h1) Participaciones	0.00	0.00	0.00	0.00	0.00	0.00
h2) Aportaciones	0.00	0.00	0.00	0.00	0.00	0.00
h3) Convenios	0.00	0.00	0.00	0.00	0.00	0.00
I. Deuda Pública (I=i1+i2+i3+i4+i5+i6+i7)	0.00	0.00	0.00	0.00	0.00	0.00
i1) Amortización de la Deuda Pública	0.00	0.00	0.00	0.00	0.00	0.00
i2) Intereses de la Deuda Pública	0.00	0.00	0.00	0.00	0.00	0.00
i3) Comisiones de la Deuda Pública	0.00	0.00	0.00	0.00	0.00	0.00
i4) Gastos de la Deuda Pública	0.00	0.00	0.00	0.00	0.00	0.00
i5) Costo por Coberturas	0.00	0.00	0.00	0.00	0.00	0.00
i6) Apoyos Financieros	0.00	0.00	0.00	0.00	0.00	0.00
i7) Adeudos de Ejercicios Fiscales Anteriores (ADEFAS)	0.00	0.00	0.00	0.00	0.00	0.00
III. Total de Egresos (III = I + II)	95,548,782.00	30,000,000.00	125,548,782.00	95,177,152.01	95,036,390.45	30,371,629.99

INSTITUTO ELECTORAL DEL ESTADO DE SINALOA
Estado Analítico del Ejercicio del Presupuesto de Egresos Detallado - LDF
Clasificación Administrativa

DEL 1 DE ENERO AL 31 DE DICIEMBRE DE 2023

(Pesos)

Concepto (c)	Egresos					Subejercicio (e)
	Aprobado (d)	Ampliaciones/ Reducciones	Modificado	Devengado	Pagado	
I. Gasto No Etiquetado (I=A+B+C+D+E+F+G+H+I+J+K+L+M+N+O+P+Q+R+S+T+U+V+W)	95,548,782.00	30,000,000.00	125,548,782.00	95,177,152.01	95,036,390.45	30,371,629.99
A. PRESIDENCIA	6,866,897.79	393,561.40	7,260,459.19	6,947,241.21	6,931,131.99	313,217.98
B. CONSEJEROS ELECTORALES	17,115,688.86	780,567.47	17,896,256.33	17,841,460.83	17,807,709.81	54,795.50
C. SECRETARIA EJECUTIVA	6,760,890.08	-1,058,380.01	5,702,510.07	5,569,265.23	5,558,175.23	133,244.84
D. CONTRALORIA INTERNA	3,283,995.09	445,266.12	3,729,261.21	3,654,500.90	3,647,271.90	74,760.31
E. COORDINACION DE ADMINISTRACION	17,061,697.97	6,978,309.38	24,040,007.35	16,017,477.81	15,997,824.61	8,022,529.54
F. COMUNICACION	6,451,120.04	259,869.62	6,710,989.66	6,682,480.97	6,666,715.53	28,508.69
G. ORGANIZACION	3,551,626.72	957,701.12	4,509,327.84	3,956,480.62	3,948,698.62	552,847.22
H. CAPACITACION	1,235,073.64	-1,147,569.64	87,504.00	10,108.00	10,108.00	77,396.00
I. EDUCACION CIVICA	4,643,945.62	525,895.81	5,169,841.43	5,151,818.08	5,141,273.94	18,023.35
J. PARTICIPACION CIUDADANA	2,576,413.58	-862,315.01	1,714,098.57	1,682,702.60	1,679,219.60	31,395.97
K. PRERROGATIVAS	2,259,328.69	740,350.16	2,999,678.85	2,892,062.68	2,883,847.95	107,616.17
L. ZONA NORTE	2,585,950.75	98,306.79	2,684,257.54	2,247,768.30	2,243,695.30	436,489.24
M. ZONA SUR	3,005,008.66	136,007.60	3,141,016.26	2,685,720.38	2,680,674.38	455,295.88
N. VINCULACION	1,260,495.65	266,706.07	1,527,201.72	1,393,110.69	1,390,983.69	134,091.03
O. TRANSPARENCIA	1,422,716.30	-115,261.53	1,307,454.77	1,169,015.40	1,166,888.40	138,439.37
P. ARCHIVO	1,497,449.90	667,922.48	2,165,372.38	2,076,559.64	2,073,280.64	88,812.74
Q. SISTEMAS INFORMATICOS	2,629,710.42	3,495,868.29	6,125,578.71	4,654,389.29	4,644,520.73	1,471,189.42
R. PARLAMENTO INFANTIL	210,255.00	0.00	210,255.00	133,484.00	133,484.00	76,771.00
S. ELECCIONES JUVENILES ESCOLARES	414,766.00	0.00	414,766.00	110,451.50	110,451.50	304,314.50
T. PROMOCION EDITORIAL	760,524.00	0.00	760,524.00	191,682.66	191,682.66	568,841.34
U. 01 CONSEJO DISTRITAL ELECTORAL	49,230.40	302,011.51	351,241.91	159,030.16	159,030.16	192,211.75
V. 02 CONSEJO DISTRITAL ELECTORAL	49,230.40	302,011.51	351,241.91	170,630.16	170,630.16	180,611.75
W. 03 CONSEJO DISTRITAL ELECTORAL	49,230.40	302,011.51	351,241.91	161,350.16	161,350.16	189,891.75
X. 04 CONSEJO DISTRITAL ELECTORAL	49,230.40	302,011.51	351,241.91	147,430.15	147,430.15	203,811.76
Y. 05 CONSEJO DISTRITAL ELECTORAL	49,230.40	302,011.51	351,241.91	147,430.14	147,430.14	203,811.77
Z. 06 CONSEJO DISTRITAL ELECTORAL	49,230.40	302,011.51	351,241.91	164,830.14	164,830.14	186,411.77
AA. 07 CONSEJO DISTRITAL ELECTORAL	49,230.40	302,011.51	351,241.91	161,350.14	161,350.14	189,891.77
AB. 08 CONSEJO DISTRITAL ELECTORAL	49,230.40	302,011.51	351,241.91	147,430.14	147,430.14	203,811.77
AC. 09 CONSEJO DISTRITAL ELECTORAL	49,230.40	302,011.51	351,241.91	168,310.12	168,310.12	182,931.79
AD. 10 CONSEJO DISTRITAL ELECTORAL	49,230.40	302,011.51	351,241.91	164,830.13	164,830.13	186,411.78
AE. 11 CONSEJO DISTRITAL ELECTORAL	49,230.40	302,011.51	351,241.91	147,430.12	147,430.12	203,811.79
AF. 12 CONSEJO DISTRITAL ELECTORAL	49,230.40	292,011.51	341,241.91	147,430.12	147,430.12	193,811.79
AG. 13 CONSEJO DISTRITAL ELECTORAL	49,230.40	292,011.51	341,241.91	147,430.12	147,430.12	193,811.79
AH. 14 CONSEJO DISTRITAL ELECTORAL	49,230.40	292,011.51	341,241.91	147,430.12	147,430.12	193,811.79
AI. 15 CONSEJO DISTRITAL ELECTORAL	49,230.40	292,011.51	341,241.91	147,430.12	147,430.12	193,811.79
AJ. 16 CONSEJO DISTRITAL ELECTORAL	49,230.40	292,011.51	341,241.91	147,430.11	147,430.11	193,811.80
AK. 17 CONSEJO DISTRITAL ELECTORAL	49,230.40	292,011.51	341,241.91	147,430.11	147,430.11	193,811.80
AL. 18 CONSEJO DISTRITAL ELECTORAL	49,230.40	292,011.51	341,241.91	147,430.11	147,430.11	193,811.80
AM. 19 CONSEJO DISTRITAL ELECTORAL	49,230.40	302,011.51	351,241.91	166,778.91	166,778.91	184,463.00
AN. 20 CONSEJO DISTRITAL ELECTORAL	49,230.40	302,011.51	351,241.91	161,930.10	161,930.10	189,311.81
AO. 21 CONSEJO DISTRITAL ELECTORAL	49,230.40	302,011.51	351,241.91	161,930.10	161,930.10	189,311.81
AP. 22 CONSEJO DISTRITAL ELECTORAL	49,230.40	302,011.51	351,241.91	169,430.09	169,430.09	181,811.82
AQ. 23 CONSEJO DISTRITAL ELECTORAL	49,230.40	302,011.51	351,241.91	170,630.10	170,630.10	180,611.81
AR. 24 CONSEJO DISTRITAL ELECTORAL	49,230.40	302,011.51	351,241.91	164,830.10	164,830.10	186,411.81
AS. CONSEJO MUNICIPAL ELECTORAL CHOIX	49,230.40	302,011.51	351,241.91	163,845.18	163,845.18	187,396.73
AT. CONSEJO MUNICIPAL ELECTORAL AHOME	49,230.40	302,011.51	351,241.91	164,830.09	164,830.09	186,411.82
AU. CONSEJO MUNICIPAL ELECTORAL GUASAVE	49,230.40	302,011.51	351,241.91	163,845.19	163,845.19	187,396.72
AV. CONSEJO MUNICIPAL ELECTORAL ANGOSTURA	49,230.40	302,011.51	351,241.91	161,350.09	161,350.09	189,891.82
AW. CONSEJO MUNICIPAL ELECTORAL BADIRAGUATO	49,230.40	302,011.51	351,241.91	172,950.09	172,950.09	178,291.82
AX. CONSEJO MUNICIPAL ELECTORAL CULIACAN	49,230.40	292,011.51	341,241.91	147,430.09	147,430.09	193,811.82
AY. CONSEJO MUNICIPAL ELECTORAL NAVOLATO	49,230.40	302,011.51	351,241.91	164,830.09	164,830.09	186,411.82
AZ. CONSEJO MUNICIPAL ELECTORAL COSALA	49,230.40	302,011.51	351,241.91	164,250.09	164,250.09	186,991.82

INSTITUTO ELECTORAL DEL ESTADO DE SINALOA
Estado Analítico del Ejercicio del Presupuesto de Egresos Detallado - LDF
Clasificación Administrativa

DEL 1 DE ENERO AL 31 DE DICIEMBRE DE 2023
(Pesos)

Concepto (c)	Egresos					Subejercicio (e)
	Aprobado (d)	Ampliaciones/ Reducciones	Modificado	Devengado	Pagado	
BA. CONSEJO MUNICIPAL ELECTORAL SAN IGNACIO	49,230.40	302,011.51	351,241.91	161,350.08	161,350.08	189,891.83
BB. CONSEJO MUNICIPAL ELECTORAL MAZATLAN	49,230.40	302,011.51	351,241.91	176,430.08	176,430.08	174,811.83
BC. CONSEJO MUNICIPAL ELECTORAL CONCORDIA	49,230.40	302,011.51	351,241.91	159,030.07	159,030.07	192,211.84
BD. CONSEJO MUNICIPAL ELECTORAL ESCUINAPA	49,230.40	302,011.58	351,241.98	147,430.07	147,430.07	203,811.91
BE. CONSEJO MUNICIPAL ELECTORAL MOCORITO	49,230.40	186,423.37	235,653.77	0.00	0.00	235,653.77
BF. CONSEJO MUNICIPAL ELECTORAL JUAN JOSE RIOS	49,230.40	333,853.43	383,083.83	147,430.06	147,430.06	235,653.77
BG. CONSEJO MUNICIPAL ELECTORAL EL DORADO	49,230.40	333,853.46	383,083.86	0.00	0.00	383,083.86
BH. CONSEJO MUNICIPAL ELECTORAL SINALOA DE LEYVA	0.00	147,430.06	147,430.06	147,430.06	147,430.06	0.00
BI. PLAN INTEGRAL DE CAPACITACION ELECTORAL	115,600.00	0.00	115,600.00	0.00	0.00	115,600.00
BJ. DIFUSION INSTITUCIONA Y DEL PROCESO ELECTORAL	3,840,372.86	-698,189.73	3,142,183.13	1,113,949.55	1,113,949.55	2,028,233.58
BK. IMPULSO DE LA PARTICIPACION CIUDADANA Y FORTALECIM	737,645.00	0.00	737,645.00	425,352.99	425,352.99	312,292.01
BL. SISTEMA DE SOPORTE Y DIFUSION	1,208,805.03	3,733,945.89	4,942,750.92	635,271.93	632,365.93	4,307,478.99
BM. ORGANIZACION, PLANEACION Y LOGISTICA ELECTORAL	509,216.15	723,407.06	1,232,623.21	172,642.23	172,642.23	1,059,980.98
BN. CONSTITUCION DE NUEVOS PARTIDOS POLITICOS LOCALES	560,408.60	-98,861.39	461,547.21	438,728.76	461,015.51	22,818.45
BO. DERECHOS HUMANOS, IGUALDAD E INCLUSIÓN	639,294.00	1,982,917.30	2,622,211.30	1,313,402.66	1,313,402.66	1,308,808.64
BP. MEJORA CONTINUA, CAPACITACIÓN Y PROFESIONALIZACIÓN	423,900.00	0.00	423,900.00	0.00	0.00	423,900.00
II. Gasto Etiquetado (I=A+B+C+D+E+F+G+H+I+J+K+L+M+N+O+P+Q+R+S+T+U+V+W+X+Z)						
III. Total de Egresos (III = I + II)	95,548,782.00	30,000,000.00	125,548,782.00	95,177,152.01	95,036,390.45	30,371,629.99

INSTITUTO ELECTORAL DEL ESTADO DE SINALOA
Estado Analítico del Ejercicio del Presupuesto de Egresos Detallado - LDF
Clasificación Funcional (Finalidad y Función)

DEL 1 DE ENERO AL 31 DE DICIEMBRE DE 2023

(Pesos)

Concepto (c)	Egresos					Subejercicio (e)
	Aprobado (d)	Ampliaciones/ Reducciones	Modificado	Devengado	Pagado	
b3) Salud	0.00	0.00	0.00	0.00	0.00	0.00
b4) Recreación, Cultura y Otras Manifestaciones Sociales	0.00	0.00	0.00	0.00	0.00	0.00
b5) Educación	0.00	0.00	0.00	0.00	0.00	0.00
b6) Protección Social	0.00	0.00	0.00	0.00	0.00	0.00
b7) Otros Asuntos Sociales	0.00	0.00	0.00	0.00	0.00	0.00
C. Desarrollo Económico (C=c1+c2+c3+c4+c5+c6+c7+c8+c9)	0.00	0.00	0.00	0.00	0.00	0.00
c1) Asuntos Económicos, Comerciales y Laborales en General	0.00	0.00	0.00	0.00	0.00	0.00
c2) Agropecuaria, Silvicultura, Pesca y Caza	0.00	0.00	0.00	0.00	0.00	0.00
c3) Combustibles y Energía	0.00	0.00	0.00	0.00	0.00	0.00
c4) Minería, Manufacturas y Construcción	0.00	0.00	0.00	0.00	0.00	0.00
c5) Transporte	0.00	0.00	0.00	0.00	0.00	0.00
c6) Comunicaciones	0.00	0.00	0.00	0.00	0.00	0.00
c7) Turismo	0.00	0.00	0.00	0.00	0.00	0.00
c8) Ciencia, Tecnología e Innovación	0.00	0.00	0.00	0.00	0.00	0.00
c9) Otras Industrias y Otros Asuntos Económicos	0.00	0.00	0.00	0.00	0.00	0.00
D. Otras No Clasificadas en Funciones Anteriores (D=d1+d2+d3+d4)	0.00	0.00	0.00	0.00	0.00	0.00
d1) Transacciones de la Deuda Publica / Costo Financiero de la Deuda	0.00	0.00	0.00	0.00	0.00	0.00
d2) Transferencias, Participaciones y Aportaciones Entre Diferentes Niveles y Ordenes de Gob	0.00	0.00	0.00	0.00	0.00	0.00
d3) Saneamiento del Sistema Financiero	0.00	0.00	0.00	0.00	0.00	0.00
d4) Adeudos de Ejercicios Fiscales Anteriores	0.00	0.00	0.00	0.00	0.00	0.00
III. Total de Egresos (III = I + II)	95,548,782.00	30,000,000.00	125,548,782.00	95,177,152.01	95,036,390.45	30,371,629.99

INSTITUTO ELECTORAL DEL ESTADO DE SINALOA
Estado Analítico del Ejercicio del Presupuesto de Egresos Detallado - LDF
Clasificación de Servicios Personales por Categoría
DEL 1 DE ENERO AL 31 DE DICIEMBRE DE 2023
(Pesos)

Concepto (c)	Egresos					Subejercicio (e)
	Aprobado (d)	Ampliaciones/ Reducciones	Modificado	Devengado	Pagado	
I. Gasto No Etiquetado (I=A+B+C+D+E+F)	73,858,512.04	0.00	73,858,512.04	67,563,479.28	67,572,647.72	6,295,032.76
A. Personal Administrativo y de Servicio Público	73,858,512.04	0.00	73,858,512.04	67,563,479.28	67,572,647.72	6,295,032.76
B. Magisterio						
C. Servicios de Salud (C=c1+c2)						
c1) Personal Administrativo						
c2) Personal Médico, Paramédico y afín						
D. Seguridad Pública						
E. Gastos asociados a la implementación de nuevas leyes federales o reformas a las mismas (
e1) Nombre del Programa o Ley 1						
e2) Nombre del Programa o Ley 2						
F. Sentencias laborales definitivas						
II. Gasto Etiquetado (II=A+B+C+D+E+F)	0.00	0.00	0.00	0.00	0.00	0.00
A. Personal Administrativo y de Servicio Público	0.00	0.00	0.00	0.00	0.00	0.00
B. Magisterio						
C. Servicios de Salud (C=c1+c2)						
c1) Personal Administrativo						
c2) Personal Médico, Paramédico y afín						
D. Seguridad Pública						
E. Gastos asociados a la implementación de nuevas leyes federales o reformas a las mismas (
e1) Nombre del Programa o Ley 1						
e2) Nombre del Programa o Ley 2						
F. Sentencias laborales definitivas						
III. Total del Gasto en Servicios Personales (III = I + II)	73,858,512.04	0.00	73,858,512.04	67,563,479.28	67,572,647.72	6,295,032.76

"ANEXO 3

"GUÍA DE CUMPLIMIENTO DE LA LEY DE DISCIPLINA FINANCIERA DE LAS ENTIDADES FEDERATIVAS Y LOS MUNICIPIOS"

INSTITUTO ELECTORAL DEL ESTADO DE SINALOA Guía de Cumplimiento de la Ley de Disciplina Financiera de las Entidades Federativas y Municipios Del 1 de enero al 31 de diciembre de 2023							
Indicadores de Observancia (c)	Implementación		Resultado		Fundamento (h)	Comentarios (i)	
	SI	NO	Monto o valor (f)	Unidad (pesos/porcentaje) (g)			
	Mecanismo de Verificación (d)	Fecha estimada de cumplimiento (e)					
INDICADORES PRESUPUESTARIOS							
A. INDICADORES CUANTITATIVOS							
1 Balance Presupuestario Sostenible (j)							
a. Propuesto	Iniciativa de Ley de Ingresos y Proyecto de Presupuesto de Egresos	30/04/2024	142,955,782.36	pesos	Art. 6 y 19 de la LDF	SE AUTORIZO UNA AMPLIACION DE	
b. Estimada/Aprobado	Ley de Ingresos y Presupuesto de Egresos	30/04/2024	95,548,782.00	pesos	Art. 6 y 19 de la LDF	REMANENTES DE EJERCICIOS	
c. Devengado	Cuenta Pública / Formato 4 LDF	30/04/2024	95,177,152.01	pesos	Art. 6 y 19 de la LDF	ANTERIORES	
2 Balance Presupuestario de Recursos Disponibles Sostenible (k)							
a. Propuesto	Iniciativa de Ley de Ingresos y Proyecto de Presupuesto de Egresos	30/04/2024	142,955,782.36	pesos	Art. 6 y 19 de la LDF		
b. Estimada/Aprobado	Ley de Ingresos y Presupuesto de Egresos	30/04/2024	95,548,782.00	pesos	Art. 6 y 19 de la LDF		
c. Devengado	Cuenta Pública / Formato 4 LDF	30/04/2024	95,177,152.01	pesos	Art. 6 y 19 de la LDF		
3 Financiamiento Neto dentro del Techo de Financiamiento Neto (l)							
a. Propuesto	Iniciativa de Ley de Ingresos	30/04/2024	0.00	pesos	Art. 6, 19 y 46 de la LDF		
b. Estimada	Ley de Ingresos	30/04/2024	0.00	pesos	Art. 6, 19 y 46 de la LDF		
c. Devengado	Cuenta Pública / Formato 4 LDF	30/04/2024	0.00	pesos	Art. 6, 19 y 46 de la LDF		
4 Recursos destinados a la atención de desastres naturales							
a. Asignación al fideicomiso para desastres naturales (m)							
a.1 Aprobado	Reporte Trim. Formato 6 a)	N/A	0.00	pesos	Art. 9 de la LDF	ESTE INSTITUTO NO RECIBE NINGUN TIPO DE PRESUPUESTO PARA FIDEICOMISOS DE DESASTRES NATURALES	
a.2 Pagado	Cuenta Pública / Formato 6 a)	N/A	0.00	pesos	Art. 9 de la LDF		
b. Aportación promedio realizada por la Entidad Federativa durante los 5 ejercicios previos, para infraestructura dañada por desastres naturales (n)	Autorizaciones de recursos aprobados por el FONDEN	N/A	0.00	pesos	Art. 9 de la LDF		

NOMBRE DEL ENTE PÚBLICO (a)
Guía de Cumplimiento de la Ley de Disciplina Financiera de las Entidades Federativas y Municipios
Del 1 de enero al 31 de diciembre de 20XN (b)

Indicadores de Observancia (c)	Implementación		Resultado		Fundamento (h)	Comentarios (i)
	SI	NO	Monto o valor (f)	Unidad (pesos/porcentaje) (g)		
	Mecanismo de Verificación (d)	Fecha estimada de cumplimiento (e)				
INDICADORES PRESUPUESTARIOS						
c. Saldo del fideicomiso para desastres naturales (o)	Cuenta Pública / Auxiliar de Cuentas	N/A	0.00	pesos	Art. 9 de la LDF	
d. Costo promedio de los últimos 5 ejercicios de la reconstrucción de infraestructura dañada por desastres naturales (p)	Autorizaciones de recursos aprobados por el FONDEN	N/A	0.00	pesos	Art. 9 de la LDF	
5 Techo para servicios personales (q)						
a. Asignación en el Presupuesto de Egresos	Reporte Trim. Formato 6 d)	30/04/2024	73,858,512.04	pesos	Art. 10 y 21 de la LDF	
b. Devengado	Reporte Trim. Formato 6 d)	30/04/2024	67,563,479.28	pesos	Art. 13 fracc. V y 21 de la LDF	
6 Previsiones de gasto para compromisos de pago derivados de APPs (r)						
a. Asignación en el Presupuesto de Egresos	Presupuesto de Egresos	N/A	0.00	pesos	Art. 11 y 21 de la LDF	
7 Techo de ADEFAS para el ejercicio fiscal (s)						
a. Propuesto	Proyecto de Presupuesto de Egresos	N/A	0.00	pesos	Art. 12 y 20 de la LDF	EN LA LEY DE INGRESOS Y PRESUPUESTO DE EGRESOS DE 2023 NO SE CONSIDERO PRESUPUESTO PARA ADEFAS
b. Aprobado	Reporte Trim. Formato 6 a)	N/A	0.00	pesos	Art. 12 y 20 de la LDF	
c. Devengado	Cuenta Pública / Formato 6 a)	N/A	0.00	pesos	Art. 12 y 20 de la LDF	
B. INDICADORES CUALITATIVOS						
1 Iniciativa de Ley de Ingresos y Proyecto de Presupuesto de Egresos						
a. Objetivos anuales, estrategias y metas para el ejercicio fiscal (t)	Iniciativa de Ley de Ingresos y Proyecto de Presupuesto de Egresos	N/A			Art. 5 y 18 de la LDF	
b. Proyecciones de ejercicios posteriores (u)	Iniciativa de Ley de Ingresos y Proyecto de Presupuesto de Egresos / Formatos 7 a) y b)	N/A			Art. 5 y 18 de la LDF	
c. Descripción de riesgos relevantes y propuestas de acción para enfrentarlos (v)	Iniciativa de Ley de Ingresos y Proyecto de Presupuesto de Egresos	N/A			Art. 5 y 18 de la LDF	
d. Resultados de ejercicios fiscales anteriores y el ejercicio fiscal en cuestión (w)	Iniciativa de Ley de Ingresos y Proyecto de Presupuesto de Egresos / Formatos 7 c) y d)	N/A			Art. 5 y 18 de la LDF	
e. Estudio actuarial de las pensiones de sus trabajadores (x)	Proyecto de Presupuesto de Egresos / Formato 8	N/A			Art. 5 y 18 de la LDF	
2 Balance Presupuestario de Recursos Disponibles, en caso de ser negativo						
a. Razones excepcionales que justifican el Balance Presupuestario de Recursos Disponibles negativo (y)	Iniciativa de Ley de Ingresos o Proyecto de Presupuesto de Egresos	N/A			Art. 6 y 19 de la LDF	
b. Fuente de recursos para cubrir el Balance Presupuestario de Recursos Disponibles negativo (z)	Iniciativa de Ley de Ingresos o Proyecto de Presupuesto de Egresos	N/A			Art. 6 y 19 de la LDF	

c.	Número de ejercicios fiscales y acciones necesarias para cubrir el Balance Presupuestario de Recursos Disponibles negativo (aa)	Iniciativa de Ley de Ingresos o Proyecto de Presupuesto de Egresos	N/A			Art. 6 y 19 de la LDF	
d.	Informes Trimestrales sobre el avance de las acciones para recuperar el Balance Presupuestario de Recursos Disponibles (bb)	Reporte Trim. y Cuenta Pública	N/A			Art. 6 y 19 de la LDF	
3 Servicios Personales							
a.	Remuneraciones de los servidores públicos (cc)	Proyecto de Presupuesto	67,563,479.28			Art. 10 y 21 de la LDF	
b.	Previsiones salariales y económicas para cubrir incrementos salariales, creación de plazas y otros (dd)	Proyecto de Presupuesto	N/A			Art. 10 y 21 de la LDF	
INDICADORES DEL EJERCICIO PRESUPUESTARIO							
A. INDICADORES CUANTITATIVOS							
1 Ingresos Excedentes derivados de Ingresos de Libre Disposición							
a.	Monto de Ingresos Excedentes derivados de ILD (ee)	Cuenta Pública / Formato 5	30/04/2024	0.00	pesos	Art. 14 y 21 de la LDF	
b.	Monto de Ingresos Excedentes derivados de ILD destinados al fin del A.14, fracción I de la LDF (ff)	Cuenta Pública	N/A	0.00	pesos	Art. 14 y 21 de la LDF	
c.	Monto de Ingresos Excedentes derivados de ILD destinados al fin del A.14, fracción II, a) de la LDF (gg)	Cuenta Pública	N/A	0.00	pesos	Art. 14 y 21 de la LDF	
d.	Monto de Ingresos Excedentes derivados de ILD destinados al fin del A.14, fracción II, b) de la LDF (hh)	Cuenta Pública	N/A	0.00	pesos	Art. 14 y 21 de la LDF	
e.	Monto de Ingresos Excedentes derivados de ILD destinados al fin del artículo noveno transitorio de la LDF (ii)		N/A	0.00	pesos	Art. Noveno Transitorio de la LDF	
f.	Monto de Ingresos Excedentes derivados de ILD destinados al fin señalado por el Artículo 14, párrafo segundo y en el artículo 21 y Noveno Transitorio de la LDF (jj)		N/A	0.00		Art. 14 y 21 de la LDF	
g.	Monto de Ingresos Excedentes derivados de ILD en un nivel de endeudamiento sostenible de acuerdo al Sistema de Alertas hasta por el 5% de los recursos para cubrir el Gasto Corriente (kk)		N/A	0.00		Art. 14 y 21 de la LDF	
B. INDICADORES CUALITATIVOS							
1	Análisis Costo-Beneficio para programas o proyectos de inversión mayores a 10 millones de UDIS (ll)	Página de internet de la Secretaría de Finanzas o Tesorería Municipal	N/A			Art. 13 frac. III y 21 de la LDF	
2	Análisis de conveniencia y análisis de transferencia de riesgos de los proyectos APPs (mm)	Página de internet de la Secretaría de Finanzas o Tesorería Municipal	N/A			Art. 13 frac. III y 21 de la LDF	
3	Identificación de población objetivo, destino y temporalidad de subsidios (nn)	Página de internet de la Secretaría de Finanzas o Tesorería Municipal	N/A			Art. 13 frac. VII y 21 de la LDF	
INDICADORES DE DEUDA PÚBLICA							
A. INDICADORES CUANTITATIVOS							
1 Obligaciones a Corto Plazo							
a.	Límite de Obligaciones a Corto Plazo (oo)		N/A		pesos	Art. 30 frac. I de la LDF	
b.	Obligaciones a Corto Plazo (pp)		N/A		pesos	Art. 30 frac. I de la LDF	