

iees

Instituto Electoral del Estado de Sinaloa

Información Contable

	2018	2017		2018	2017
ACTIVO			PASIVO		
ACTIVO CIRCULANTE			PASIVO CIRCULANTE		
Efectivo y Equivalentes	32,939,129.10	7,654,126.95	Cuentas por Pagar a Corto Plazo	1,758,658.17	396,992.26
Derechos a Recibir Efectivo o Equivalentes	14,610,782.25	6,041,254.35	Documentos por Pagar a Corto Plazo		
Derechos a Recibir Bienes o Servicios			Porción a Corto Plazo de la Deuda Pública a Largo Plazo		
Inventarios			Titulos y Valores a Corto Plazo		
Almacenes			Pasivos Diferidos a Corto Plazo		
Estimación por Pérdida o Deterioro de Activos Circulantes			Fondos y Bienes de Terceros en Garantía y/o Administración a Corto Plazo		
Otros Activos Circulantes			Provisiones a Corto Plazo		
Total de Activos Circulantes	47,549,911.35	13,695,381.30	Otros Pasivos a Corto Plazo		
ACTIVO NO CIRCULANTE			Total de Pasivos Circulantes	1,758,658.17	396,992.26
Inversiones Financieras a Largo Plazo			PASIVO NO CIRCULANTE		
Derechos a Recibir Efectivo o Equivalentes a Largo Plazo			Cuentas por Pagar a Largo Plazo		
Bienes Inmuebles, Infraestructura y Construcciones en Proceso			Documentos por Pagar a Largo Plazo		
Bienes Muebles	16,496,462.24	16,752,988.24	Deuda Pública a Largo Plazo		
Activos Intangibles	148,000.01	148,000.01	Pasivos Diferidos a Largo Plazo		
Depreciación, Deterioro y Amortización Acumulada de Bienes	-11,201,518.83	-11,304,287.33	Fondos y Bienes de Terceros en Garantía y/o Administración a Largo Plazo		
Activos Diferidos	222,815.89	482,831.70	Provisiones a Largo Plazo		
Estimación por Pérdida o Deterioro de Activos no Circulantes			Total de Pasivos No Circulantes		
Otros Activos no Circulantes			TOTAL DEL PASIVO	1,758,658.17	396,992.26
Total de Activos No Circulantes	5,665,759.31	6,079,532.62	HACIENDA PUBLICA/PATRIMONIO		
TOTAL DEL ACTIVO	53,215,670.66	19,774,913.92	HACIENDA PÚBLICA/PATRIMONIO CONTRIBUIDO		
			Aportaciones		
			Donaciones de Capital		
			Actualización de la Hacienda Pública/Patrimonio		
			HACIENDA PÚBLICA /PATRIMONIO GENERADO		
			Resultados del Ejercicio (Ahorro/ Desahorro)	38,119,555.83	-5,375,436.73
			Resultados de Ejercicios Anteriores	13,337,456.66	24,753,358.39
			Revalúos		
			Reservas		
			Rectificaciones de Resultados de Ejercicios Anteriores		
			EXCESO O INSUFICIENCIA EN LA ACTUALIZACIÓN DE LA		
			HACIENDA PÚBLICA/ PATRIMONIO		
			Resultado por Posición Monetaria		
			Resultado por Tenencia de Activos no Monetarios		
			Total Hacienda Publica/Patrimonio	51,457,012.49	19,377,921.66
			Total del Pasivo y Hacienda Publica/Patrimonio	53,215,670.66	19,774,913.92

Bajo protesta de decir verdad declaramos que los Estados Financieros y sus Notas, son razonablemente correctos y son responsabilidad del emisor

MTRA. KARLA GABRIELA PERAZA ZAZUETA

CONSEJERA PRESIDENTA DEL INSTITUTO
ELECTORAL DEL ESTADO DE SINALOA

LIC. MARTHA BEATRIZ INIGUEZ MENDIVIL

COORDINADORA DE ADMINISTRACION



Instituto Electoral del Estado de Sinaloa

INSTITUTO ELECTORAL DEL ESTADO DE SINALOA
ESTADO DE ACTIVIDADES
DEL 1 DE ENERO AL 31 DE DICIEMBRE DE 2018

IC-EA-01-1812

	2018	2017
INGRESOS Y OTROS BENEFICIOS		
INGRESOS DE GESTIÓN		
Impuestos		
Cuotas y Aportaciones de Seguridad Social		
Contribuciones de Mejoras		
Derechos		
Productos de Tipo Corriente		
Aprovechamientos de Tipo Corriente		
Ingresos por Venta de Bienes y Servicios	170,000.00	
Ingresos no Comprendidos en las Fracciones de la Ley de Ingresos Causados en Ejercicios Fiscales Anteriores Pendientes de Liquidación o Pago		
PARTICIPACIONES, APORTACIONES, TRANSFERENCIAS, ASIGNACIONES, SUBSIDIOS Y OTRAS AYUDAS		
Participaciones y Aportaciones		
Transferencias, Asignaciones, Subsidios y Otras ayudas	279,586,187.00	54,775,650.00
OTROS INGRESOS Y BENEFICIOS		
Ingresos Financieros	18,957.48	6,840.99
Incremento por Variación de Inventarios		
Disminución del Exceso de Estimaciones por Pérdida o Deterioro u Obsolescencia		
Disminución del Exceso de Provisiones		
Otros Ingresos y Beneficios Varios	293.22	29,780.00
Total de Ingresos y Otros Beneficios	279,775,437.70	54,812,270.99
GASTOS Y OTRAS PERDIDAS		
GASTOS DE FUNCIONAMIENTO		
Servicios Personales	96,684,142.20	42,640,559.34
Materiales y Suministros	57,369,922.41	3,321,858.41
Servicios Generales	82,358,282.66	11,667,673.89
TRANSFERENCIAS, ASIGNACIONES, SUBSIDIOS Y OTRAS AYUDAS		
Transferencias Internas y Asignaciones al Sector Público	952,989.94	
Transferencias al Resto del Sector Público		
Subsidios y Subvenciones		
Ayudas Sociales		
Pensiones y Jubilaciones		
Transferencias a Fideicomisos, Mandatos y Contratos Análogos		
Transferencias a la Seguridad Social		
Donativos	29,290.00	76,536.80
Transferencias al Exterior		
PARTICIPACIONES Y APORTACIONES		
Participaciones		
Aportaciones		
Convenios		
INTERESES, COMISIONES Y OTROS GASTOS DE LA DEUDA PÚBLICA		
Intereses de la Deuda Pública		
Comisiones de la Deuda Pública		
Gastos de la Deuda Pública		
Costo por Coberturas		
Apoyos Financieros		

OTROS GASTOS Y PÉRDIDAS EXTRAORDINARIAS



Instituto Electoral del Estado de Sinaloa

INSTITUTO ELECTORAL DEL ESTADO DE SINALOA
ESTADO DE ACTIVIDADES
DEL 1 DE ENERO AL 31 DE DICIEMBRE DE 2018

IC-EA-01-1812

	2018	2017
Estimaciones, Depreciaciones, Deterioros, Obsolescencia y Amortizaciones	4,261,254.66	2,481,079.28
Provisiones		
Disminución de Inventarios		
Aumento por Insuficiencia de Estimaciones por Pérdida o Deterioro u Obsolescencia		
Aumento por Insuficiencia de Provisiones		
Otros Gastos		
INVERSIÓN PÚBLICA		
Inversión Pública no Capitalizable		
Total de Gastos y Otras Pérdidas	241,655,881.87	60,187,707.72
Resultados del Ejercicio (Ahorro/Desahorro)	38,119,555.83	-5,375,436.73

Bajo protesta de decir verdad declaramos que los Estados Financieros y sus Notas, son razonablemente correctos y son responsabilidad del emisor

MTRA. KARLA GABRIELA PERAZA ZAZUETA

LIC. MARTHA BEATRIZ INIGUEZ MENDIVIL



CONSEJERA PRESIDENTA DEL INSTITUTO
ELECTORAL DEL ESTADO DE SINALOA



COORDINADORA DE ADMINISTRACION

Concepto	Hacienda Pública / Patrimonio Contribuido	Hacienda Pública / Patrimonio Generado de Ejercicios Anteriores	Hacienda Pública / Patrimonio Generado del Ejercicio	Exceso o Insuficiencia en la Actualización de la Hacienda Pública / Patrimonio	TOTAL
Hacienda Pública / Patrimonio Contribuido Neto de 2017	0.00				0.00
Aportaciones	0.00				0.00
Donaciones de Capital	0.00				0.00
Actualización de la Hacienda Pública/Patrimonio	0.00				0.00
Hacienda Pública / Patrimonio Generado Neto de 2017		24,753,358.39	-5,375,436.73		19,377,921.66
Resultados del Ejercicio (Ahorro/Desahorro)			-5,375,436.73		-5,375,436.73
Resultados de Ejercicios Anteriores		24,753,358.39			24,753,358.39
Revalúos		0.00			0.00
Reservas		0.00			0.00
Rectificaciones de Resultados de Ejercicios Anteriores		0.00			0.00
Exceso o Insuficiencia en la Actualización de la Hacienda Pública/Patrimonio Neto de 2017				0.00	0.00
Resultado por Posición Monetaria				0.00	0.00
Resultado por Tenencia de Activos no Monetarios				0.00	0.00
Hacienda Pública / Patrimonio Neto Final de 2017	0.00	24,753,358.39	-5,375,436.73	0.00	19,377,921.66
Cambios en la Hacienda Pública / Patrimonio Contribuido Neto de 2018	0.00				0.00
Aportaciones	0.00				
Donaciones de Capital	0.00				
Actualización de la Hacienda Pública/Patrimonio	0.00				
Variaciones de la Hacienda Pública / Patrimonio Generado Neto de 2018		-11,415,901.73	43,494,992.56		32,079,090.83
Resultados del Ejercicio (Ahorro/Desahorro)			38,119,555.83		38,119,555.83
Resultados de Ejercicios Anteriores		-11,415,901.73	5,375,436.73		-6,040,465.00
Revalúos			0.00		0.00
Reservas			0.00		0.00
Rectificaciones de Resultados de Ejercicios Anteriores			0.00		0.00
Cambios en el Exceso o Insuficiencia en la Actualización de la Hacienda Pública/Patrimonio Neto de 2018				0.00	0.00
Resultado por Posición Monetaria					0.00
Resultado por Tenencia de Activos no Monetarios					0.00
Hacienda Pública / Patrimonio Neto Final de 2018	0.00	13,337,456.66	38,119,555.83	0.00	51,457,012.49

Bajo protesta de decir verdad declaramos que los Estados Financieros y sus Notas, son razonablemente correctos y son responsabilidad del emisor

MTRA. KARLA GABRIELA PERAZA ZAZUETA

LIC. MARTHA BEATRIZ INIGUEZ MENDIVIL



CONSEJERA PRESIDENTA DEL INSTITUTO ELECTORAL
DEL ESTADO DE SINALOA



COORDINADORA DE ADMINISTRACION

INSTITUTO ELECTORAL DEL ESTADO DE SINALOA
ESTADO DE CAMBIOS EN LA SITUACION FINANCIERA
DEL 1 DE ENERO AL 31 DE DICIEMBRE DE 2018

IC-ECSF-04-1812

	ORIGEN	APLICACIÓN
ACTIVO		33,440,756.74
ACTIVO CIRCULANTE		33,854,530.05
Efectivo y Equivalentes		25,285,002.15
Derechos a Recibir Efectivo o Equivalentes		8,569,527.90
Derechos a Recibir Bienes o Servicios		
Inventarios		
Almacenes		
Estimación por Pérdida o Deterioro de Activos Circulantes		
Otros Activos Circulantes		
ACTIVO NO CIRCULANTE	413,773.31	
Inversiones Financieras a Largo Plazo		
Derechos a Recibir Efectivo o Equivalentes a Largo Plazo		
Bienes Inmuebles, Infraestructura y Construcciones en Proceso		
Bienes Muebles	256,526.00	
Activos Intangibles		
Depreciación, Deterioro y Amortización Acumulada de Bienes		102,768.50
Activos Diferidos	260,015.81	
Estimación por Pérdida o Deterioro de Activos no Circulantes		
Otros Activos no Circulantes		
PASIVO	1,361,665.91	
PASIVO CIRCULANTE	1,361,665.91	
Cuentas por Pagar a Corto Plazo	1,361,665.91	
Documentos por Pagar a Corto Plazo		
Porción a Corto Plazo de la Deuda Pública a Largo Plazo		
Títulos y Valores a Corto Plazo		
Pasivos Diferidos a Corto Plazo		
Fondos y Bienes de Terceros en Garantía y/o Administración a Corto Plazo		
Provisiones a Corto Plazo		
Otros Pasivos a Corto Plazo		
PASIVO NO CIRCULANTE		
Cuentas por Pagar a Largo Plazo		
Documentos por Pagar a Largo Plazo		
Deuda Pública a Largo Plazo		
Pasivos Diferidos a Largo Plazo		
Fondos y Bienes de Terceros en Garantía y/o Administración a Largo Plazo		
Provisiones a Largo Plazo		
HACIENDA PÚBLICA/ PATRIMONIO	32,079,090.83	
HACIENDA PÚBLICA/PATRIMONIO CONTRIBUIDO		
Aportaciones		
Donaciones de Capital		
Actualización de la Hacienda Pública/Patrimonio		
HACIENDA PÚBLICA /PATRIMONIO GENERADO	32,079,090.83	
Resultados del Ejercicio (Ahorro/ Desahorro)	43,494,992.56	
Resultados de Ejercicios Anteriores		11,415,901.73
Revalúos		
Reservas		
Rectificaciones de Resultados de Ejercicios Anteriores		
EXCESO O INSUFICIENCIA EN LA ACTUALIZACIÓN DE LA HACIENDA PÚBLICA/ PATRIMONIO		
Resultado por Posición Monetaria		
Resultado por Tenencia de Activos no Monetarios		



	ORÍGEN	APLICACIÓN
--	--------	------------

Bajo protesta de decir verdad declaramos que los Estados Financieros y sus Notas, son razonablemente correctos y son responsabilidad del emisor

MTRA. KARLA GABRIELA PERAZA ZAZUETA

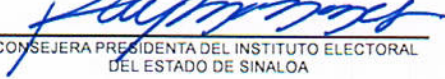

CONSEJERA PRESIDENTA DEL INSTITUTO ELECTORAL
DEL ESTADO DE SINALOA

LIC. MARTHA BEATRIZ INIGUEZ MENDIVIL



COORDINADORA DE ADMINISTRACION



Instituto Electoral del Estado de Sinaloa

INSTITUTO ELECTORAL DEL ESTADO DE SINALOA
ESTADO DE FLUJOS DE EFECTIVO
DEL 1 DE ENERO AL 31 DE DICIEMBRE DE 2018

IC-EFE-05-1812

CONCEPTO	2018	2017
Flujos de Efectivo de las Actividades de Operación		
Origen	279,775,437.70	54,812,270.99
Impuestos	0.00	0.00
Cuotas y Aportaciones de Seguridad Social	0.00	0.00
Contribuciones de mejoras	0.00	0.00
Derechos	0.00	0.00
Productos de Tipo Corriente	0.00	0.00
Aprovechamientos de Tipo Corriente	0.00	0.00
Ingresos por Venta de Bienes y Servicios	170,000.00	0.00
Ingresos no Comprendidos en las Fracciones de la Ley de Ingresos Causados en Ejercicios Fiscales	0.00	0.00
Anteriores Pendientes de Liquidación o Pago		
Participaciones y Aportaciones	0.00	0.00
Transferencias, Asignaciones y Subsidios y Otras Ayudas	279,586,187.00	54,775,650.00
Otros Orígenes de Operación	19,250.70	36,620.99
Aplicación	241,655,881.87	60,187,707.72
Servicios Personales	96,684,142.20	42,640,559.34
Materiales y Suministros	57,369,922.41	3,321,858.41
Servicios Generales	82,358,282.66	11,667,673.89
Transferencias Internas y Asignaciones al Sector Público	952,989.94	0.00
Transferencias al resto del Sector Público	0.00	0.00
Subsidios y Subvenciones	0.00	0.00
Ayudas Sociales	0.00	0.00
Pensiones y Jubilaciones	0.00	0.00
Transferencias a Fideicomisos, Mandatos y Contratos Análogos	0.00	0.00
Transferencias a la Seguridad Social	0.00	0.00
Donativos	29,290.00	76,536.80
Transferencias al Exterior	0.00	0.00
Participaciones	0.00	0.00
Aportaciones	0.00	0.00
Convenios	0.00	0.00
Otras Aplicaciones de Operación	4,261,254.66	2,481,079.28
Flujos netos de Efectivo por Actividades de Operación	38,119,555.83	-5,375,436.73
Flujos de Efectivo de las Actividades de Inversión		
Origen	1,517,876.69	14,803,610.62
Bienes Inmuebles, Infraestructura y Construcciones en Proceso	0.00	0.00
Bienes Muebles	4,364,023.16	3.00
Otros Orígenes de Inversión	-2,846,146.47	14,803,607.62
Aplicación	7,144,568.38	12,939,340.65
Bienes Inmuebles, Infraestructura y Construcciones en Proceso	0.00	0.00
Bienes Muebles	4,107,497.16	222,541.15
Otras Aplicaciones de Inversión	3,037,071.22	12,716,799.50
Flujos netos de Efectivo por Actividades de Inversión	-5,626,691.69	1,864,269.97
Flujo de Efectivo de las Actividades de Financiamiento		
Origen	883,717,880.87	332,003,751.57
Endeudamiento Neto	0.00	0.00
Interno	0.00	0.00
Externo	0.00	0.00
Otros Orígenes de Financiamiento	883,717,880.87	332,003,751.57
Aplicación	890,925,742.86	335,603,034.42
Servicios de la Deuda	0.00	0.00
Interno	0.00	0.00
Externo	0.00	0.00
Otras Aplicaciones de Financiamiento	890,925,742.86	335,603,034.42
Flujos Netos de Efectivo por Actividades de Financiamiento	-7,207,861.99	-3,599,282.85
Incremento/Disminución Neta en el Efectivo y Equivalentes al Efectivo	25,285,002.15	-7,110,449.61
Efectivo y Equivalentes al Efectivo al Inicio del Ejercicio	7,654,126.95	14,764,576.56
Efectivo y Equivalentes al Efectivo al Final del Ejercicio	32,939,129.10	7,654,126.95

Bajo protesta de decir verdad declaramos que los Estados Financieros y sus Notas, son razonablemente correctos y son responsabilidad del emisor

MTRA. KARLA GABRIELA PERAZA

ZAZUETA

LIC. MARTHA BEATRIZ INIGUEZ MENDIVIL

CONSEJERA PRESIDENTA DEL INSTITUTO
ELECTORAL DEL ESTADO DE SINALOA

COORDINADORA DE ADMINISTRACION

INSTITUTO ELECTORAL DEL ESTADO DE SINALOA
ESTADO ANALITICO DEL ACTIVO
DEL 1 DE ENERO AL 31 DE DICIEMBRE DE 2018

IC-EAA-08-1812

Concepto	Saldo Inicial 1	Cargos del Periodo 2	Abonos del Periodo 3	Saldo Final 4 (1+2-3)	Variación del Periodo (4-1)
ACTIVO	19,774,913.92	1,015,796,762.70	982,356,005.96	53,215,670.66	33,440,756.74
ACTIVO CIRCULANTE	13,695,381.30	1,009,317,222.59	975,462,692.54	47,549,911.35	33,854,530.05
Efectivo y Equivalentes	7,654,126.95	515,427,217.88	490,142,215.73	32,939,129.10	25,285,002.15
Derechos a Recibir Efectivo o Equivalentes	6,041,254.35	493,890,004.71	485,320,476.81	14,610,782.25	8,569,527.90
Derechos a Recibir Bienes o Servicios	0.00	0.00	0.00	0.00	0.00
Inventarios	0.00	0.00	0.00	0.00	0.00
Almacenes	0.00	0.00	0.00	0.00	0.00
Estimación por Pérdida o Deterioro de Activos Circulantes	0.00	0.00	0.00	0.00	0.00
Otros Activos Circulantes	0.00	0.00	0.00	0.00	0.00
ACTIVO NO CIRCULANTE	6,079,532.62	6,479,540.11	6,893,313.42	5,665,759.31	-413,773.31
Inversiones Financieras a Largo Plazo	0.00	0.00	0.00	0.00	0.00
Derechos a Recibir Efectivo o Equivalentes a Largo Plazo	0.00	0.00	0.00	0.00	0.00
Bienes Inmuebles, Infraestructura y Construcciones en Proceso	0.00	0.00	0.00	0.00	0.00
Bienes Muebles	16,752,988.24	4,107,497.16	4,364,023.16	16,496,462.24	-256,526.00
Activos Intangibles	148,000.01	0.00	0.00	148,000.01	0.00
Depreciación, Deterioro y Amortización Acumulada de Bienes	-11,304,287.33	2,304,978.76	2,202,210.26	-11,201,518.83	102,768.50
Activos Diferidos	482,831.70	67,064.19	327,080.00	222,815.89	-260,015.81
Estimación por Pérdida o Deterioro de Activos no Circulantes	0.00	0.00	0.00	0.00	0.00
Otros Activos no Circulantes	0.00	0.00	0.00	0.00	0.00

Bajo protesta de decir verdad declaramos que los Estados Financieros y sus Notas, son razonablemente correctos y son responsabilidad del emisor

MTRA. KARLA GABRIELA PERAZA ZAZUETA

LIC. MARTHA BEATRIZ INIGUEZ MENDIVIL



CONSEJERA PRESIDENTA DEL INSTITUTO
ELECTORAL DEL ESTADO DE SINALOA



COORDINADORA DE ADMINISTRACION

Denominación de las Deudas	Moneda de Contratación	Institución o País Acreedor	Saldo Inicial del Periodo	Saldo Final del Periodo
DEUDA PÚBLICA				
Corto Plazo				
Deuda Interna				
Instituciones de Crédito	Pesos	México	0.00	0.00
Titulos y Valores	Pesos	México	0.00	0.00
Arrendamientos Financieros	Pesos	México	0.00	0.00
Deuda Externa				
Organismos Financieros Internacionales	Pesos	México	0.00	0.00
Deuda Bilateral	Pesos	México	0.00	0.00
Titulos y Valores	Pesos	México	0.00	0.00
Arrendamientos Financieros	Pesos	México	0.00	0.00
Subtotal Corto Plazo			0.00	0.00
Largo Plazo				
Deuda Interna				
Instituciones de Crédito	Pesos	México	0.00	0.00
Titulos y Valores	Pesos	México	0.00	0.00
Arrendamientos Financieros	Pesos	México	0.00	0.00
Deuda Externa				
Organismos Financieros Internacionales	Pesos	México	0.00	0.00
Deuda Bilateral	Pesos	México	0.00	0.00
Titulos y Valores	Pesos	México	0.00	0.00
Arrendamientos Financieros	Pesos	México	0.00	0.00
Subtotal Largo Plazo			0.00	0.00
Otros Pasivos	Pesos	México	396,992.26	1,758,658.17
Total Deuda y Otros Pasivos			396,992.26	1,758,658.17

Bajo protesta de decir verdad declaramos que los Estados Financieros y sus Notas, son razonablemente correctos y son responsabilidad del emisor

MTRA. KARLA GABRIELA PERAZA ZAZUETA

LIC. MARTHA BEATRIZ INIGUEZ MENDIVIL



CONSEJERA PRESIDENTA DEL INSTITUTO
ELECTORAL DEL ESTADO DE SINALOA



COORDINADORA DE ADMINISTRACION

INSTITUTO ELECTORAL DEL ESTADO DE SINALOA
INFORMES SOBRE PASIVOS CONTINGENTES
DEL 1 DE ENERO AL 31 DE DICIEMBRE DE 2018

IC-IPC-07-1812

CONCEPTO

DESCRIPCION

TOTAL DE PASIVOS CONTINGENTES

DE CONFORMIDAD CON EL ARTÍCULO 46 FRACCIÓN I, INCISO F DE LA LGCG, SE MANIFIESTA QUE NO SE CUENTA CON PASIVOS CONTINGENTES

Bajo protesta de decir verdad declaramos que los Estados Financieros y sus Notas, son razonablemente correctos y son responsabilidad del emisor

MTRA. KARLA GABRIELA PERAZA ZAZUETA

LIC. MARTHA BEATRIZ INIGUEZ MENDIVIL



CONSEJERA PRESIDENTA DEL INSTITUTO
ELECTORAL DEL ESTADO DE SINALOA



COORDINADORA DE ADMINISTRACION

I) Notas al Estado de Situación Financiera

Activo

1) Efectivo y Equivalentes

Descripción	2018	2017
Bancos/Tesorería	32,939,129.10	7,654,126.95

2) Derechos a Recibir Efectivo y Equivalentes y Bienes o Servicios a Recibir

Descripción	2018	2017
Cuentas por Cobrar a Corto Plazo	14,600,182.25	6,040,465.00
Deudores Diversos por Cobrar a Corto Plazo	10,600.00	789.35

3) Bienes Disponibles para su Transformación o Consumo (inventarios)

4) Inversiones Financieras

5) Bienes Muebles, Inmuebles e Intangibles

Descripción	2018	2017
Mobiliario y Equipo de Administración	9,901,761.60	11,867,987.60
Mobiliario y Equipo Educativo y Recreativo	105,631.00	49,681.00
Vehículos y Equipo de Transporte	6,489,069.64	4,835,319.64

6) Estimaciones y Deterioros

Descripción	2018	2017
Depreciación Acumulada de Bienes Muebles	11,175,618.83	11,300,587.33
Amortización Acumulada de Activos Intangibles	25,900.00	3,700.00

7) Otros Activos

Pasivo

1) Cuentas por Pagar a Corto Plazo

Descripción	2018	2017
Servicios Personales por Pagar a Corto Plazo	-97.67	-105.46
Proveedores por Pagar a Corto Plazo	3,620.02	6,592.34
Retenciones y Contribuciones por Pagar a Corto Plazo	319,627.16	13,518.09
Otras Cuentas por Pagar a Corto Plazo	1,435,508.66	376,987.29

2) Cuentas por Pagar a Largo Plazo

II) Notas al Estado de Actividades

Ingresos de Gestión

1) Ingresos Presupuestales

Descripción	2018	2017
Ingresos por Venta de Bienes y Servicios de Organismos Descentralizados del Sector Público	170,000.00	0.00
	279,586,187.00	54,775,650.00



2) Otros Ingresos

Descripción	2018	2017
Intereses Ganados de Valores, Créditos, Bonos y Otros.	18,957.48	6,840.99
Otros Ingresos y Beneficios Varios	293.22	29,780.00

Gastos y Otras Perdidas

1) Gastos Presupuestales

Descripción	2018	2017
Remuneraciones al Personal de Carácter Permanente	24,906,779.53	24,983,781.62
Remuneraciones al Personal de Carácter Transitorio	55,170,772.46	6,549,180.70
Remuneraciones Adicionales y Especiales	6,585,019.60	6,419,474.25
Seguridad Social	5,232,606.02	4,508,713.20
Otras Prestaciones Sociales y Económicas	16,032.35	179,409.57
Pago de Estímulos a Servidores Públicos	4,772,932.24	0.00
Materiales de Administración, Emisión de Documentos y Artículos Oficiales	54,734,077.12	2,269,353.75
Combustibles, Lubricantes y Aditivos	2,427,194.80	996,639.06
Vestuario, Blancos, Prendas de Protección y Artículos Deportivos	208,650.49	55,865.60
Servicios Básicos	44,070,125.87	763,188.55
Servicios de Arrendamiento	6,816,803.54	3,151,951.42
Servicios Profesionales, Científicos y Técnicos y Otros Servicios	2,717,235.74	1,480,391.74
Servicios Financieros, Bancarios y Comerciales	1,647,379.04	465,349.40
Servicios de Instalación, Reparación, Mantenimiento y Conservación	2,127,461.67	561,189.21
Servicios de Comunicación Social y Publicidad	1,768,371.74	1,700,261.48
Servicios de Traslado y Viáticos	15,273,481.75	1,084,446.02
Servicios Oficiales	3,368,433.38	945,213.95
Otros Servicios Generales	4,568,989.93	1,515,682.12
Asignaciones al Sector Público	952,989.94	0.00
Donativos a Instituciones sin Fines de Lucro	29,290.00	76,536.80

2) Otros Gastos

Descripción	2018	2017
Depreciación de Bienes Muebles	2,180,010.26	2,477,379.28
Amortización de Activos Intangibles	22,200.00	3,700.00
Disminución de Bienes por pérdida, obsolescencia y deterioro	2,059,044.40	0.00

III) Notas al Estado de Variación de la Hacienda Pública

Descripción	2018	2017
HACIENDA PÚBLICA /PATRIMONIO GENERADO	13,337,456.66	24,753,358.39
Resultados del Ejercicio (Ahorro/ Desahorro)	0.00	0.00
Resultados de Ejercicios Anteriores	13,337,456.66	24,753,358.39

IV) Notas al Estado de Flujos de Efectivo

1) Efectivo y Equivalentes

Descripción	2018	2017
Bancos/Tesorería	32,939,129.10	7,654,126.95

2) Adquisición de Bienes Muebles e Inmuebles

Descripción	2018	2017
Bienes Muebles		4,107,497.16
Mobiliario y Equipo de Administración		1,782,297.16
Mobiliario y Equipo Educativo y Recreativo		55,950.00
Vehículos y Equipo de Transporte		2,269,250.00

V) Conciliación Presupuestaria y Contable

1) Conciliación entre los Ingresos Presupuestarios y Contables

1. Ingresos Presupuestarios		279,586,187.00
2. Más Ingresos contables no presupuestarios		19,250.70
Incremento por Variación de Inventarios	0.00	
Disminución del Exceso de Estimaciones por Pérdida o Deterioro u	0.00	
Disminución del Exceso de Provisiones	0.00	
Otros Ingresos y Beneficios Varios	293.22	
Otros Ingresos contables no presupuestarios	-18,957.48	
3. Menos Ingresos presupuestarios no contables		0.00
Productos de capital	0.00	
Aprovechamientos de capital	0.00	
Ingresos derivados de financiamientos	0.00	
Otros ingresos presupuestarios no contables	0.00	
Ingresos Contables (4 = 1 + 2 - 3)		279,605,437.70

MTRA. KARLA GABRIELA PERAZA ZAZUETA

LIC. MARTHA BEATRIZ INIGUEZ MENDIVIL



CONSEJERA PRESIDENTA DEL INSTITUTO
ELECTORAL DEL ESTADO DE SINALOA



COORDINADORA DE ADMINISTRACION

2) Conciliación entre los Egresos Presupuestarios y Contables

1. Total de egresos (presupuestarios)		241,502,124.37
2. Menos egresos presupuestarios no contables		4,107,497.16
Mobiliario y equipo de administración	1,782,297.16	
Mobiliario y equipo educacional y recreativo	55,950.00	
Equipo e instrumental médico y de laboratorio	0.00	
Vehículos y equipo de transporte	2,269,250.00	
Equipo de defensa y seguridad	0.00	
Maquinaria, otros equipos y herramientas	0.00	
Activos biológicos	0.00	
Bienes inmuebles	0.00	
Activos intangibles	0.00	
Obra pública en bienes propios	0.00	
Acciones y participaciones de capital	0.00	
Compra de títulos y valores	0.00	
Inversiones en fideicomisos, mandatos y otros análogos	0.00	
Provisiones para contingencias y otras erogaciones especiales	0.00	
Amortización de la deuda pública	0.00	
Adeudos de ejercicios fiscales anteriores (adefas)	0.00	
Otros Egresos Presupuestales No Contables		
3. Más gastos contables no presupuestales		4,261,254.66
Estimaciones, Depreciaciones, Deterioros, Obsolescencia y Amortiz	4,261,254.66	
Provisiones	0.00	
Disminución de Inventarios	0.00	
Aumento por Insuficiencia de Estimaciones por Pérdida o Deterioro	0.00	
Aumento por Insuficiencia de Provisiones	0.00	
Otros Gastos	0.00	
Otros Gastos Contables No Presupuestales	0.00	
Total de Gasto Contable (4 = 1 - 2 + 3)		241,655,881.87

MTRA. KARLA GABRIELA PERAZA ZAZUETA

LIC. MARTHA BEATRIZ INIGUEZ MENDIVIL

CONSEJERA PRESIDENTA DEL INSTITUTO
ELECTORAL DEL ESTADO DE SINALOA

COORDINADORA DE ADMINISTRACION

b) NOTAS DE MEMORIA (CUENTAS DE ORDEN)

a) CUENTAS DE ORDEN DEUDORAS

8110	Ley de Ingresos Estimada	201,586,187.00
8130	Modificaciones a la Ley de Ingresos Estimada	78,000,000.00
8220	Presupuesto de Egresos por Ejercer	38,084,062.63
8250	Presupuesto de Egresos Devengado	273,887.02
8270	Presupuesto de Egresos Pagado	241,228,237.35

CUENTAS DE ORDEN ACREEDORAS

8140	Ley de Ingresos Devengada	14,600,182.25
8150	Ley de Ingresos Recaudada	264,986,004.75
8210	Presupuesto de Egresos Aprobado	201,586,187.00
8230	Modificaciones al Presupuesto de Egresos Aprobado	78,000,000.00

Bajo protesta de decir verdad declaramos que los Estados Financieros y sus Notas, son razonablemente correctos y son responsabilidad del emisor

MTRA. KARLA GABRIELA PERAZA ZAZUETA

LIC. MARTHA BEATRIZ INIGUEZ MENDIVIL

CONSEJERA PRESIDENTA DEL INSTITUTO
ELECTORAL DEL ESTADO DE SINALOA

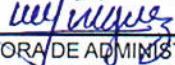
COORDINADORA DE ADMINISTRACION

INSTITUTO ELECTORAL DEL ESTADO DE SINALOA

NOTAS DE GESTIÓN ADMINISTRATIVA AL 31 DE DICIEMBRE DE 2018

El Instituto Electoral del Estado de Sinaloa, es un Organismo Público Local Electoral, personalidad jurídica y patrimonio propio, dotado de autonomía en su funcionamiento e independencia en sus decisiones, en los términos previstos en la Constitución Política de los Estados Unidos Mexicanos, Constitución Política del Estado de Sinaloa, la Ley de Instituciones y Procedimientos Electorales del Estado de Sinaloa y demás normatividad vigente en la materia, encargado de la preparación, desarrollo, vigilancia y calificación de los procesos electorales, así como la información de los resultados.

Para el ejercicio de su función serán principios rectores la certeza, legalidad, independencia, imparcialidad y objetividad. Será autoridad en la materia, profesional en su desempeño e independiente en sus decisiones.

Sus fines son establecer mecanismos que garanticen la realización de elecciones confiables y seguras, difundir y promover por todos los medios, la educación cívica, la cultura política democrática y la participación ciudadana.

VISION

El Instituto Electoral del Estado de Sinaloa tiene como visión:

Ser un organismo electoral comprometido con la mejora continua, que fortalezca el reconocimiento y credibilidad en Sinaloa, al contar con excelentes recursos humanos, técnicos y tecnológicos que permitan garantizar el óptimo cumplimiento de nuestra visión institucional así como impulsar la igualdad de género y no discriminación en el ámbito electoral y laboral.

MISION

El Instituto Electoral del Estado de Sinaloa tiene como misión:

Establecer mecanismos que garanticen la realización de elecciones confiables y seguras; contribuir en la promoción y difusión de la cultura democrática, y fortalecimiento de la participación ciudadana, bajo los principios rectores de certeza, legalidad, imparcialidad, independencia, objetividad, máxima publicidad y paridad de género, así como contar con un personal comprometido con la filosofía institucional.

FILOSOFIA

La filosofía del Instituto Electoral del Estado de Sinaloa está basada en el mejoramiento continuo, en el cumplimiento de nuestras responsabilidades bajo los propios principios de certeza, legalidad, imparcialidad, independencia, objetividad, máxima publicidad y paridad de género, así como el esfuerzo individual y colectivo por practicar y promover en todo momento nuestros valores institucionales de excelencia, honestidad, compromiso, trabajo en equipo y lealtad.

VALORES

Las personas que integramos el Instituto Electoral del Estado de Sinaloa, tenemos una cultura laboral basada en los siguientes valores:

- **Excelencia**

Trabajamos por el mejoramiento continuo de la gestión institucional, con calidad y eficiencia.

- **Honestidad**

Cumplimos nuestras funciones con rectitud y apego a las normas legales, preceptos éticos y morales.

- **Compromiso**

Cumplimos fielmente con nuestros deberes y obligaciones. Sentimos honor de trabajar en esta institución y estamos decididos a retribuirla con el máximo de nuestras capacidades.

- **Trabajo en Equipo**

Mediante una comunicación constante, trabajamos en equipo para aprovechar nuestras fortalezas y minimizar nuestras debilidades en el logro de los objetivos institucionales

- **Lealtad**

Estamos comprometidos con la misión, visión y valores de nuestra institución.

PRINCIPIOS

El Instituto Electoral del Estado de Sinaloa tiene como principios rectores:

- **Certeza**

Qué los resultados de las acciones que efectúe el Instituto Electoral del Estado de Sinaloa sean completamente verificables, claros, fidedignos y confiables.

- **Legalidad**

Todos los actos y resoluciones del Instituto Electoral del Estado de Sinaloa, se deberán apegar invariablemente al mandato constitucional y a las disposiciones legales que de ella emanan.

- **Independencia**

Como órgano autónomo constitucional, el Instituto Electoral del Estado de Sinaloa es libre e independiente en sus decisiones, sin depender ni admitir la intervención de otro poder establecido, respondiendo solo a la normatividad legal aplicable.

- **Imparcialidad**

El Instituto Electoral del Estado de Sinaloa deberá conducirse totalmente ajeno a cualquier preferencia partidista o interés personal, a fin de velar por el interés de la sociedad y los valores democráticos.

- **Objetividad**

En sus funciones el Instituto Electoral del Estado de Sinaloa está obligado a reconocer e interpretar los hechos sobre la base de la realidad perceptible, por encima de opciones parciales y puntos de vista unilaterales o subjetivos.

- **Máxima publicidad.**

El Instituto Electoral del Estado de Sinaloa reconoce que toda la información en su poder es pública y solo con excepción se podrán reservar en los casos expresamente previstos por las leyes y justificados bajo determinadas circunstancias.

- **Paridad de género.**

En el Instituto Electoral del Estado de Sinaloa se reconoce que hombres y mujeres son iguales, y se base en la búsqueda del equilibrio en el goce de las mismas condiciones en derechos y oportunidades.

ANTECEDENTES HISTORICOS

CAMBIO DE CONSEJO ESTATAL ELECTORAL A INSTITUTO ELECTORAL DEL ESTADO DE SINALOA

Es importante señalar que en el periódico No. 065 El Estado de Sinaloa, órgano oficial del Gobierno del Estado de fecha 01 de Junio de 2015, se publicó el decreto número 332 del H. Congreso del Estado.- Por el que se reforman, adicionan y derogan diversas disposiciones de la Constitución Política del Estado de Sinaloa, en materia Electoral, donde señala en sus Transitorios:-

Artículo Octavo.- El Instituto Electoral del Estado de Sinaloa quedará integrado en la fecha en que tomen protesta los Consejeros que designe el Consejo General del Instituto Nacional Electoral, en términos de lo dispuesto en al Artículo Noveno Transitorio del Decreto por el que se reforman, adicionan y derogan diversas disposiciones de la Constitución Política de los Estados Unidos Mexicanos, en materia política-electoral, publicado en el Diario Oficial de la Federación el diez de febrero de dos mil catorce.

Artículo Noveno.- Todos los recursos humanos del Consejo Estatal Electoral se integrarán a los del Instituto Electoral del Estado de Sinaloa. Los recursos materiales, presupuestales y financieros del actual órgano pasarán a formar parte del patrimonio del nuevo Instituto una vez que quede integrado en términos del Artículo Octavo Transitorio del presente Decreto, sin menoscabo de los derechos laborales que correspondan al personal de que se disponga.

En el periódico No. 084 El Estado de Sinaloa, órgano oficial del Gobierno del Estado de fecha 15 de Julio de 2015, se publicó el decreto número 364 del H. Congreso del Estado.- referente a la Ley de Instituciones y Procedimientos Electorales del Estado de Sinaloa. En su Capítulo II Del Instituto Electoral del Estado de Sinaloa.

Por acuerdo INE/CG/811/2015 del Consejo General del Instituto Nacional Electoral por el que se aprueba la designación de Consejera Presidenta y Consejeras y Consejeros Electorales del órgano superior de dirección del Organismo Público Local Electoral del Estado de Sinaloa de fecha 02 de Septiembre del presente año, se le otorga el nombramiento a la Lic. Karla Gabriela Peraza Zazueta como

Consejera Presidenta del Instituto Electoral del Estado de Sinaloa por un período de 7 años, contados a partir del 04 de septiembre del años dos mil quince.

CONSTITUCION

El Instituto Electoral del Estado de Sinaloa, inició legalmente su operación con su integración el día 04 de Septiembre de 2015 y se registró ante la Secretaría de Hacienda y Crédito Público iniciando sus funciones fiscalmente a partir del 1º de octubre de 2015 obteniendo su propio Registro Federal de Contribuyentes.

OBJETO

El Instituto Electoral del Estado de Sinaloa (IEES) es el órgano dotado de autonomía, personalidad jurídica y patrimonio propio, encargado de la preparación, desarrollo, vigilancia y calificación de los procesos electorales, así como de la información de los resultados. En su ejercicio se regirá por los principios de certeza, imparcialidad, independencia, legalidad, máxima publicidad, objetividad y paridad de género. Goza de autonomía en su funcionamiento e independencia en sus decisiones.

FUNCIONES

La organización de las elecciones es una función estatal, que se ejerce en coordinación con el Instituto Nacional Electoral por un organismo público local, denominado Instituto Electoral del Estado de Sinaloa, estará dotado de personalidad jurídica y patrimonio propio. Goza de autonomía en su funcionamiento e independencia en sus decisiones, en los términos previstos en la Constitución, la Constitución Estatal, esta ley y demás normatividad vigente en la materia. Será profesional en su desempeño y se regirá bajo los principios de certeza, imparcialidad, independencia, legalidad, máxima publicidad, objetividad y paridad de género.

El Consejo General funcionará en forma permanente, pero para efectos de dar inicio formal a los procesos electorales celebrará sesión en que así lo dé a conocer en la segunda quincena del mes de septiembre del año anterior al año de la elección ordinaria. A partir de esa fecha y hasta la conclusión del proceso el Consejo General sesionará por lo menos dos veces al mes. Concluido el proceso electoral, el Consejo General se reunirá a convocatoria de su Presidente. Al término del proceso electoral en la etapa de interproceso, el Consejo General fungirá de manera permanente para atender los asuntos establecidos por la Constitución, la Constitución Estatal, esta ley y las leyes aplicables en la materia.

INTEGRACION DEL INSTITUTO ELECTORAL DEL ESTADO DE SINALOA

El Instituto contará con un órgano de dirección superior que es el Consejo General y se integra por un Consejero Presidente y seis Consejeros Electorales, con derecho a voz y voto; un Secretario Ejecutivo y un representante de cada partido político con registro nacional o estatal y representantes de candidatos independientes para el cargo de Gobernador, en su caso, quienes concurrirán a las sesiones sólo con derecho a voz.

El domicilio permanente del Instituto será la Ciudad de Culiacán, capital del Estado de Sinaloa.

ESTRUCTURA

- Órgano Electoral Central (IEE)
- 24 Consejos Distritales (CDE)
- 12 Consejos Municipales (CME)

TIPOS DE ELECCION

El Instituto Electoral del Estado de Sinaloa atiende las elecciones para:

- Gobernador del Estado
- Diputados al Congreso del Estado
- Presidentes Municipales, Regidores y Síndicos Procuradores

EL INSTITUTO EJERCERA SUS ATRIBUCIONES A TRAVES DE:-

I. Un órgano de dirección superior:

a) Consejo General.

II. Órganos Ejecutivos que son:

a) La Presidencia;

b) Secretaría Ejecutiva;

c) Las Coordinaciones siguientes:

Coordinación de Organización;

Coordinación de Administración;

Coordinación de Prerrogativas de Partidos Políticos;

Coordinación de Capacitación Electoral; y

Coordinación de Educación Cívica.

III. Órganos Técnicos:

a) Las Jefaturas de Área siguientes:

Jefatura del Área de Presidencia;

Jefatura de Comunicación;

Jefatura de Acceso a la Información Pública; y

Jefatura de Participación Ciudadana.

b) Las Unidades Técnicas siguientes:

Unidad Técnica de lo Contencioso Electoral; y

Unidad Técnica de Vinculación con el INE.

IV. Un órgano interno de control, que será la Contraloría Interna del Instituto;

V. Otros Órganos:

a) Las Comisiones Permanentes siguientes:

Comisión de Quejas y Denuncias;

Comisión de Organización y Vigilancia Electoral;

Comisión de Educación Cívica y Capacitación Electoral;

Comisión de Reglamentos y Normatividad;

Comisión de Prerrogativas de Partidos Políticos; y

Comisión de Vinculación con el INE.

b) Comité de Información.

c) Comité de Adquisiciones.

d) Jefatura Administrativa de la zona Norte; y

e) Jefatura Administrativa de la zona Sur.

VI. Órganos Desconcentrados temporales del Instituto, que serán los siguientes:

a) Consejos Distritales Electorales;

b) Consejos Municipales Electorales; y

c) Mesas Directivas de Casilla.

Organigrama

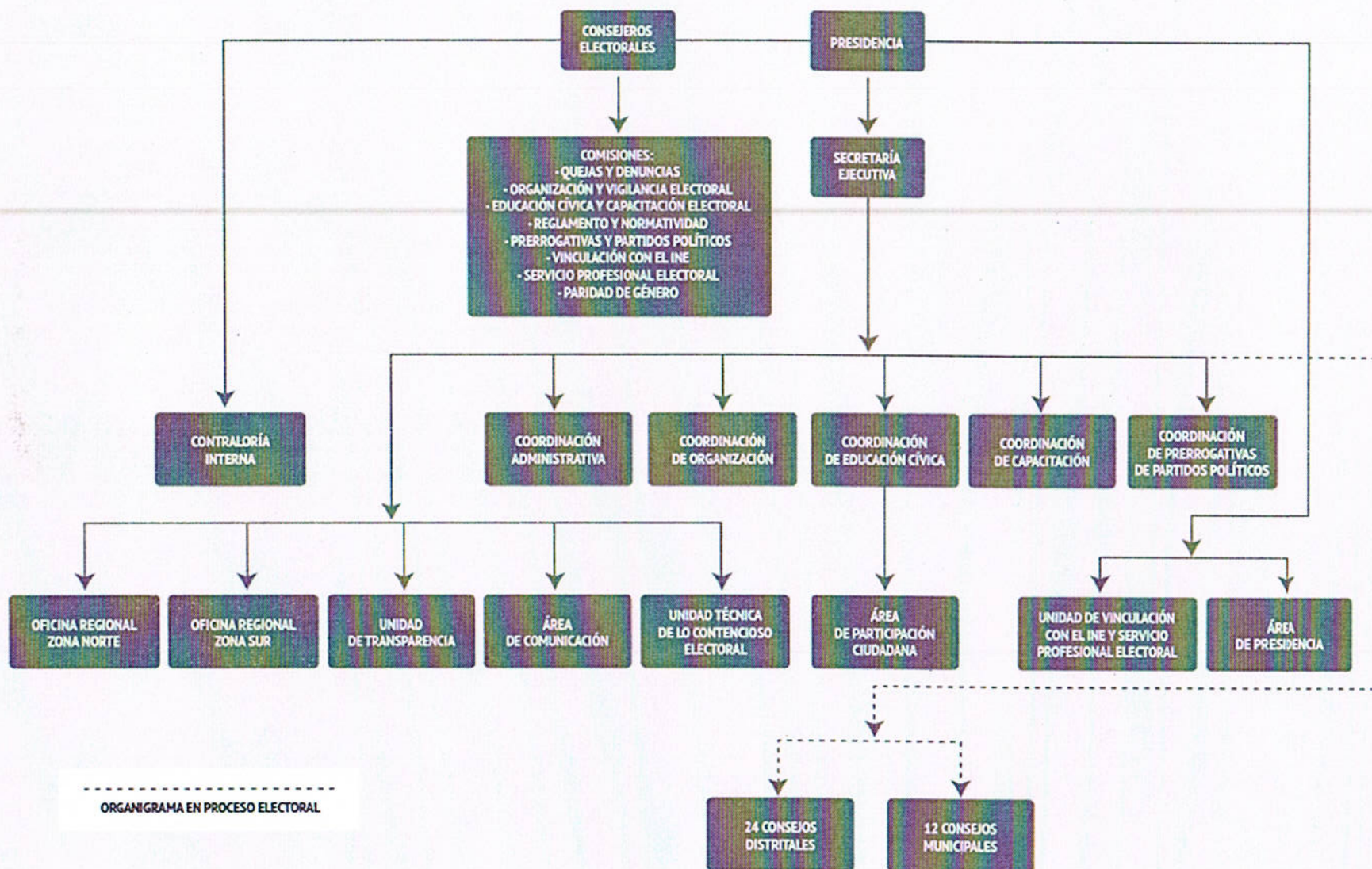

ATRIBUCIONES LEGALES DEL INSTITUTO ELECTORAL DEL ESTADO DE SINALOA

Artículo 145 Ley de Instituciones y Procedimientos Electorales del Estado de Sinaloa:

- I.** Aplicar las disposiciones generales que establezca el Instituto Nacional Electoral, sobre reglas, lineamientos, criterios y formatos que, en ejercicio de las facultades le confiere la Constitución, la Ley General de Instituciones y Procedimientos Electorales, la Constitución Estatal y esta ley;
- II.** Garantizar los derechos y el acceso a las prerrogativas de los partidos políticos y candidatos registrados para los procesos electorales en el Estado;
- III.** Garantizar la ministración oportuna del financiamiento público a que tienen derecho los partidos políticos nacionales y locales y, en su caso, a las candidaturas independientes, en la entidad;
- IV.** Desarrollar y ejecutar los programas de educación cívica en la entidad;
- V.** Orientar a los ciudadanos en la entidad para el ejercicio y protección de sus derechos y el cumplimiento de sus obligaciones político-electorales;
- VI.** Llevar a cabo las actividades necesarias para la preparación de la jornada electoral;
- VII.** Imprimir los documentos y producir los materiales electorales, en términos de los lineamientos que al efecto emita el Instituto Nacional Electoral;
- VIII.** Efectuar a través de sus organismos facultados, el escrutinio y cómputo total de las elecciones que se lleven a cabo en la entidad, con base en los resultados consignados en las actas de cómputos estatal, distritales y municipales;
- IX.** Expedir las constancias de mayoría y declarar la validez de la elección a los candidatos que hubiesen obtenido la mayoría de votos, así como la constancia de asignación a las fórmulas de Diputaciones por el principio de representación proporcional de la legislatura local, conforme al cómputo y declaración de validez que efectúe el propio organismo;
- X.** Efectuar el cómputo de la elección del titular del Poder Ejecutivo en la entidad;

- XI.** Implementar y operar el Programa de Resultados Electorales Preliminares de las elecciones que se lleven a cabo en la entidad, de conformidad con las reglas, lineamientos, criterios y formatos que para el efecto emita el Instituto Nacional Electoral;
- XII.** Verificar el cumplimiento de los criterios generales que emita el Instituto Nacional Electoral en materia de encuestas o sondeos de opinión sobre preferencias electorales que deberán adoptar las personas físicas o morales que pretendan llevar a cabo este tipo de estudios en la entidad;
- XIII.** Desarrollar las actividades que se requieran para garantizar el derecho de los ciudadanos a realizar labores de observación electoral en la entidad, de acuerdo con los lineamientos y criterios que emita el Instituto Nacional Electoral;
- XIV.** Ordenar la realización de conteos rápidos basados en las actas de escrutinio y cómputo de casilla a fin de conocer las tendencias de los resultados el día de la jornada electoral, de conformidad con los lineamientos emitidos por el Instituto Nacional Electoral;
- XV.** Organizar, desarrollar y realizar el cómputo de votos y declarar los resultados de los mecanismos de participación ciudadana que se prevean en la legislación de la entidad;
- XVI.** Supervisar las actividades que realicen los Consejos distritales y municipales en la entidad durante el proceso electoral;
- XVII.** Ejercer la función de oficialía electoral respecto de actos o hechos exclusivamente de naturaleza electoral;
- XVIII.** Informar a la Unidad Técnica de Vinculación con los Organismos Públicos Locales, sobre el ejercicio de las funciones que le hubiera delegado el Instituto Nacional Electoral, conforme a lo previsto por la Ley General de Instituciones y Procedimientos Electorales y demás disposiciones que emita el Consejo General del Instituto Nacional Electoral; y,

Las demás que determine el artículo 41 de la Constitución, la Constitución Estatal, la Ley General de Instituciones y Procedimientos Electorales, aquéllas no reservadas al Instituto Nacional Electoral, las que le sean delegadas por éste, y las que se establezcan en esta ley.

ATRIBUCIONES LEGALES DE LA PRESIDENCIA DEL INSTITUTO ELECTORAL DEL ESTADO DE SINALOA

Artículo 148 Ley de Instituciones y Procedimientos Electorales del Estado de Sinaloa:

- I. Convocar, presidir y conducir las sesiones del Instituto;

- II. Proponer al Consejo General el nombramiento del Secretario Ejecutivo y de los coordinadores de organización, administración, prerrogativas de partidos políticos, capacitación y educación cívica; así como nombrar al demás personal que sea necesario para el cumplimiento de las atribuciones del Instituto;
- III. Vigilar el cumplimiento de los acuerdos y resoluciones del Consejo General;
- IV. Velar por la legalidad y procurar la unidad y coordinación de las actividades de las autoridades electorales;
- V. Establecer relaciones de colaboración con autoridades federales, estatales y municipales;
- VI. Recibir las solicitudes de registro de candidaturas competencia del Consejo General;
- VII. Vigilar la entrega a los organismos electorales de documentación aprobada y demás elementos necesarios;
- VIII. Publicar mediante avisos colocados en el exterior de las oficinas del Consejo General, los resultados de los cómputos;
- IX. Recibir y remitir, en unión con la Secretaría Ejecutiva, una vez sustanciados, los recursos que se interpongan en contra de los acuerdos y resoluciones del Consejo General;
- X. Presentar al Consejo General un informe financiero, durante la segunda quincena del mes de febrero, el cual ya aprobado será turnado al Congreso del Estado para los efectos legales que correspondan;
- XI. Remitir al Congreso del Estado, en los términos de ley, el informe financiero que cada año apruebe el Consejo General;
- XII. Elaborar anualmente el anteproyecto de presupuesto del Instituto y presentarlo al Pleno del Consejo General para su aprobación;
- XIII. Acatar las resoluciones y disposiciones que emita el Instituto Nacional Electoral, para que éste se haga cargo de los procesos electorales locales;
- XIV. Suscribir en unión de la Secretaría Ejecutiva todos los convenios y contratos que celebre el Instituto, así como todos los acuerdos y resoluciones que se emitan; y,
- XV. Las demás que le sean conferidas por el Instituto, esta ley y demás disposiciones legales y reglamentarias aplicables.

Artículo 11 Reglamento Interior del IEES:

I. Representar legalmente al Instituto ante todo tipo de autoridades, Partidos Políticos, Candidatas o Candidatos Independientes, instituciones sociales y educativas, así como ante personas físicas y morales; II. Nombrar y remover al personal administrativo y técnico que requiera para el cumplimiento de las atribuciones y acuerdos del Instituto, atendiendo al presupuesto autorizado y a los lineamientos y demás disposiciones normativas del servicio profesional electoral que para tal efecto emita el INE; III. Administrar el Presupuesto de Egresos, que le apruebe el Congreso del Estado, conforme a los programas específicos acordados por el Consejo General del Instituto; IV. Ser vocera o vocero oficial ante los medios de comunicación respecto de cualquier información que se relacione con el funcionamiento del Instituto o designar a quien fungirá como tal; V. Ordenar la expedición de las identificaciones que acrediten al personal del Instituto; VI. Establecer los vínculos entre el Instituto y las autoridades federales, estatales y municipales para lograr su apoyo y colaboración, en materia electoral; VII. Suscribir en unión con la Secretaría Ejecutiva todos los convenios y contratos que celebre el Instituto, así como todos los acuerdos administrativos y resoluciones que se emitan; VIII. Expedir las circulares que sean necesarias para el buen despacho de los asuntos del Instituto; IX. Promover por todos los medios posibles la cultura política democrática y la participación ciudadana; y Las demás que le confiera la Ley Electoral, el presente Reglamento, el Consejo General y demás normatividad aplicable.

ATRIBUCIONES LEGALES DE LAS Y LOS CONSEJEROS ELECTORALES DEL INSTITUTO ELECTORAL DEL ESTADO DE SINALOA

Artículo 12 Reglamento Interior del IEES:

- I. Asistir puntualmente a las sesiones y reuniones de trabajo a las que fueren convocadas y convocados;
- II. Comunicar por escrito de manera oportuna sobre las inasistencias a quien formalmente le convocó;
- III. Desempeñar sus funciones con autonomía y probidad, observando los principios rectores del Instituto, de conformidad con la Ley Electoral;
- IV. Designar al personal necesario para el ejercicio de sus funciones;
- V. Contar con el recurso material necesario para el buen desempeño de sus funciones;

- VI.** Manifestarse libremente sobre los temas que se traten en las sesiones del Consejo General, de las Comisiones y de los comités que, en su caso, se constituyan;
- VII.** Formar parte de las Comisiones que establece la Ley Electoral y que regula el presente Reglamento;
- VIII.** Representar al Instituto en diversas actividades de divulgación de la cultura político electoral y cívica;
- IX.** Asistir a eventos de carácter académico o institucional a nombre del Instituto ante toda clase de autoridades, entidades, dependencias y personas físicas y morales, previa designación hecha por el Consejo General o en su caso, por La Presidencia del Instituto de común acuerdo;
- X.** Participar en los eventos a que sea invitado, en su calidad de Consejera o Consejero por organizaciones académicas, institucionales y sociales, nacionales o extranjeras, buscando que dicha participación redunde en beneficio de los fines del Instituto;
- XI.** Solicitar, en forma escrita, respetuosa y de manera oportuna por conducto de la Secretaría Ejecutiva, la información adicional que considere pertinente para normar su criterio respecto de los asuntos que se eleven a la atención del Consejo General;
- XII.** Presentar ante el órgano correspondiente propuestas de innovación o mejora de las acciones Institucionales;
- XIII.** Contribuir al correcto desarrollo de las sesiones del Consejo General, Comisiones y comités de los que formen parte;
- XIV.** Emitir su voto en los asuntos que se sometan a consideración del Consejo General;
- XV.** Recibir la remuneración correspondiente a sus funciones; y Las que le confiera la Ley Electoral, el presente Reglamento y demás normatividad aplicable.

ATRIBUCIONES LEGALES DEL SECRETARIO EJECUTIVO DEL INSTITUTO ELECTORAL DEL ESTADO DE SINALOA

Artículo 149 Ley de Instituciones y Procedimientos Electorales del Estado de Sinaloa Reglamento Interior del IEES:

- I.** Auxiliar al Consejo General y a su Presidente en el ejercicio de sus atribuciones;
- II.** Preparar el orden del día de las sesiones del Consejo General, declarar la existencia de quórum, dar fe de lo actuado en las sesiones, levantar el acta correspondiente y someterla a la aprobación de los Consejeros;

III. Firmar, junto con la Presidencia del Consejo General todos los acuerdos y resoluciones que se emitan;

IV. Suplir las ausencias de la Presidencia;

V. Ejercer y atender oportunamente la función de oficialía electoral por sí, o por conducto de las Secretarías de los Consejos Distritales y Municipales, respecto de actos o hechos exclusivamente de naturaleza electoral;

VI. Delegar el ejercicio de la función de oficialía electoral a otros servidores públicos del Instituto respecto de actos o hechos exclusivamente de naturaleza electoral; y,

VII. Las demás que le confieran esta ley, el Consejo General y su Presidente, en los términos de la normatividad aplicable.

Capítulo II Bis Del Órgano Interno de Control (Adic. Por Dec. No. 158, publicado en el P.O. No. 081 del 26 de junio del 2017).

Artículo 149 Bis. El Instituto contará con un órgano interno de control, con autonomía técnica y de gestión para decidir sobre su funcionamiento y resoluciones. Tendrá a su cargo prevenir, corregir, investigar y calificar actos u omisiones que pudieran constituir responsabilidades administrativas de servidores públicos del Instituto y de particulares vinculados con faltas graves; para sancionar aquéllas distintas a las que son competencia del Tribunal de Justicia Administrativa; revisar el ingreso, egreso, manejo, custodia, aplicación de recursos públicos; así como presentar las denuncias por hechos u omisiones que pudieran ser constitutivos de delito ante la Fiscalía Especializada en Combate a la Corrupción.

El titular del órgano interno de control será designado por el Congreso del Estado, con el voto de las dos terceras partes de sus miembros presentes, a propuesta de instituciones públicas de educación superior, mediante los procedimientos y en los plazos que fije la Ley Orgánica del Congreso del Estado de Sinaloa.

El titular del órgano interno de control durará en su encargo seis años, y podrá ser reelecto por una sola vez. Estará adscrito administrativamente a la Presidencia del Instituto y mantendrá la coordinación técnica necesaria con la Auditoría Superior del Estado.

En el desempeño de su cargo, el titular del órgano interno de control se sujetará a los principios previstos en la Ley General de Responsabilidades Administrativas y la Ley de Responsabilidades Administrativas del Estado.

(Adic. Por Dec. No. 158, publicado en el P.O. No. 081 del 26 de junio del 2017).

Artículo 149 Bis A. El titular del órgano interno de control deberá reunir los requisitos siguientes:

- I. Ser ciudadano mexicano, preferentemente sinaloense residente del Estado, y estar en pleno goce y ejercicio de sus derechos civiles y políticos;
- II. Estar inscrito en el Registro Federal de Electores y contar con credencial para votar;
- III. Tener más de treinta años de edad, el día de la designación;
- IV. No haber sido registrado como candidato, ni haber desempeñado cargo alguno de elección popular en los últimos cuatro años anteriores a la designación;
- V. No desempeñar ni haber desempeñado cargo de dirección nacional, estatal o municipal en algún partido político en los últimos cuatro años anteriores a la designación;
- VI. No ser Secretario o Subsecretario de Estado, Fiscal General o Gobernador, a menos que se separe de su encargo con cuatro años de anticipación al día de su nombramiento;
- VII. No ser consejero electoral del Instituto, salvo que se haya separado del cargo tres años antes del día de la designación;
- VIII. Gozar de buena reputación y no haber sido condenado por delito intencional que amerite pena corporal de más de un año de prisión; pero si se tratara de robo, fraude, falsificación, abuso de confianza u otro que afecte la buena fama en el concepto público, ello lo inhabilitará para el cargo, cualquiera que haya sido la pena;
- IX. Contar al momento de su designación con experiencia profesional de al menos cinco años en el control, manejo o fiscalización de recursos y responsabilidades administrativas;

X. Contar al día de su designación, con antigüedad mínima de cinco años, con título profesional, de nivel licenciatura, de contador público u otro relacionado en forma directa con las actividades de fiscalización, expedido por autoridad o institución legalmente facultada para ello; y

XI. No pertenecer o haber pertenecido en los cuatro años anteriores a su designación a despachos de consultoría o auditoría que hubieren prestado sus servicios al Instituto o a algún partido político.

(Adic. Por Dec. No. 158, publicado en el P.O. No. 081 del 26 de junio del 2017).

Artículo 149 Bis B. El titular del órgano interno de control será sujeto de responsabilidad en términos de la Ley General de Responsabilidades Administrativas y la Ley de Responsabilidades Administrativas del Estado, y podrá ser sancionado de conformidad con el procedimiento previsto en la normatividad aplicable.

Tratándose de los demás servidores públicos adscritos al órgano interno de control serán sancionados por su titular o por el servidor público en quien delegue la facultad, en términos de la Ley General de Responsabilidades Administrativas y la Ley de Responsabilidades Administrativas del Estado.

El titular del órgano interno de control deberá rendir informe semestral y anual de actividades al Consejo General del Instituto, del cual remitirá copia al Congreso del Estado.

El órgano interno de control deberá inscribir y mantener actualizada la información correspondiente del Sistema de evolución patrimonial, de declaración de intereses y constancia de presentación de declaración fiscal; de todos los servidores públicos del Instituto, de conformidad con la Ley del Sistema Anticorrupción, la Ley de Responsabilidades Administrativas, ambas del Estado y la Ley General de Responsabilidades Administrativas.

(Adic. Por Dec. No. 158, publicado en el P.O. No. 081 del 26 de junio del 2017).

Artículo 149 Bis C. El órgano interno de control tendrá las facultades siguientes:

I. Fijar los criterios para la realización de las auditorías, procedimientos, métodos y sistemas necesarios para la revisión y fiscalización de los recursos a cargo de las áreas y órganos del Instituto;

- II.** Establecer las normas, procedimientos, métodos y sistemas de contabilidad y de archivo, de los libros y documentos justificativos y comprobatorios del ingreso y del gasto, así como aquellos elementos que permitan la práctica idónea de las auditorías y revisiones, que realice en el cumplimiento de sus funciones;
- III.** Evaluar los informes de avance de la gestión financiera respecto de los programas autorizados y los relativos a procesos concluidos;
- IV.** Evaluar el cumplimiento de los objetivos y metas fijadas en los programas de naturaleza administrativa contenidos en el presupuesto de egresos del Instituto;
- V.** Verificar que las diversas áreas administrativas del Instituto que hubieren recibido, manejado, administrado o ejercido recursos, lo hagan conforme a la normatividad aplicable, los programas aprobados y montos autorizados, así como, en el caso de los egresos, con cargo a las partidas correspondientes y con apego a las disposiciones legales, reglamentarias y administrativas conducentes;
- VI.** Revisar que las operaciones presupuestales que realice el Instituto se hagan con apego a las disposiciones legales y administrativas aplicables a estas materias;
- VII.** Verificar las obras, bienes adquiridos o arrendados y servicios contratados, para comprobar que las inversiones y gastos autorizados se han aplicado, legal y eficientemente al logro de los objetivos y metas de los programas aprobados;
- VIII.** Requerir a terceros que hubieran contratado bienes o servicios con el Instituto la información relacionada con la documentación justificativa y comprobatoria respectiva, a efecto de realizar las compulsas que correspondan;
- IX.** Solicitar y obtener la información necesaria para el cumplimiento de sus funciones. Por lo que hace a la información relativa a las operaciones de cualquier tipo proporcionada por las instituciones de crédito, les será aplicable a todos los servidores públicos del Órgano Interno de Control del Instituto, así como a los profesionales contratados para la práctica de auditorías, la obligación de guardar la reserva a que aluden las disposiciones normativas en materia de transparencia y acceso a la información pública;
- X.** Investigar, calificar, y en su caso, substanciar, resolver y sancionar de conformidad con el procedimiento establecido en la Ley General de Responsabilidades Administrativas y la Ley de Responsabilidades Administrativas del Estado e integrar el expediente de presunta responsabilidad administrativa respecto de las denuncias que se presenten en contra de los servidores públicos del Instituto;

XI. Investigar, en el ámbito de su competencia, los actos u omisiones que impliquen alguna irregularidad o conducta ilícita en el ingreso, egreso, manejo, custodia y aplicación de fondos y recursos del Instituto, así como en el caso de cualquier irregularidad en el ejercicio del empleo, cargo o comisión de los servidores públicos del Instituto;

XII. Recibir denuncias o quejas directamente relacionadas con el uso y disposición de los ingresos y recursos del Instituto, así como con el desempeño en sus funciones por parte de los servidores públicos del mismo y desahogar los procedimientos a que haya lugar;

XIII. Efectuar visitas a las sedes físicas de las áreas y órganos del Instituto para solicitar la exhibición de los libros y papeles indispensables para la realización de sus investigaciones, sujetándose a las formalidades respectivas;

XIV. Establecer los mecanismos de orientación y cursos de capacitación que resulten necesarios para que los servidores públicos del Instituto cumplan adecuadamente con sus responsabilidades administrativas;

XV. Presentar a la aprobación del Consejo General sus programas anuales de trabajo;

XVI. Presentar al Consejo General los informes previo y anual de resultados de su gestión, y acudir ante el mismo Consejo cuando así lo requiera el Consejero Presidente;

XVII. Participar, a través de su titular, con voz pero sin voto, en las sesiones del Consejo General cuando por motivo del ejercicio de sus facultades, así lo considere necesario el Consejero Presidente;

XVIII. Intervenir en los procesos de entrega-recepción por inicio o conclusión de encargo de los servidores públicos que corresponda; y

XIX. Las demás que le otorgue esta Ley, la Ley General de Responsabilidades Administrativas, la Ley de Responsabilidades Administrativas del Estado o las leyes aplicables en la materia.

(Adic. Por Dec. No. 158, publicado en el P.O. No. 081 del 26 de junio del 2017).

Artículo 149 Bis D. Los órganos, áreas ejecutivas y servidores públicos del Instituto estarán obligados a proporcionar la información, permitir la revisión y atender los requerimientos que les presente el órgano interno de control, sin que dicha revisión interfiera u obstaculice el ejercicio de las funciones o atribuciones que esta Ley o las leyes aplicables les confieren.

(Adic. Por Dec. No. 158, publicado en el P.O. No. 081 del 26 de junio del 2017).

Artículo 149 Bis E. Los servidores públicos adscritos al órgano interno de control del Instituto y, en su caso, los profesionales contratados para la práctica de auditorías, deberán guardar estricta reserva sobre la información y documentos que conozcan con motivo del desempeño de sus facultades así como de sus actuaciones y observaciones.

(Adic. Por Dec. No. 158, publicado en el P.O. No. 081 del 26 de junio del 2017).

Artículo 13 Reglamento Interior del IEES:

- I. Elaborar el proyecto de orden del día de las sesiones del Consejo General y enviar a los integrantes del mismo, la Convocatoria acompañada de todos los documentos y anexos relacionados a los asuntos incluidos en el orden del día;
- II. Dar cuenta de los escritos que se presenten ante el Instituto;
- III. Llevar el registro de las actas, acuerdos y resoluciones aprobados por el Consejo General y un archivo de los mismos;
- IV. Cubrir las ausencias de la Presidencia en lo que respecta al funcionamiento administrativo del Instituto;
- V. A solicitud de parte y por escrito expedir copias certificadas previo cotejo y compulsas de todos aquellos documentos que obren en los archivos del Instituto, salvo que exista impedimento legal para otorgarlos;
- VI. Dar seguimiento a los programas de trabajo de las Coordinaciones, Jefaturas de Área y Unidades Técnicas del Instituto y de los informes respectivos;
- VII. Firmar junto con la Presidencia del Instituto todos los convenios, acuerdos administrativos y resoluciones que se emitan;
- VIII. Expedir las circulares y disposiciones necesarias para el buen despacho en el ámbito de su competencia;
- IX. Recibir las solicitudes de registro de candidaturas competencia del Instituto en ausencia de la Presidencia;
- X. Dirigir con el apoyo de la Coordinación de Educación Cívica los trabajos para la organización y desarrollo de los debates cuando se trate de la elección de la Gubernatura;

XI. Supervisar con el apoyo de la Coordinación de Educación Cívica y las Secretarías de los Consejos correspondientes, la organización y desarrollo de los debates de las elecciones de Presidenta o Presidente Municipal, Diputadas y Diputados, mismos que estarán a cargo de los Consejos Distritales y Municipales respectivamente;

XII. Coordinar y supervisar las actividades de la Oficialía Electoral;

XIII. Establecer las acciones conducentes para hacer públicos la conclusión del registro de Candidaturas, y dar a conocer los nombres de las y los Candidatos Independientes y postuladas y postulados por Partidos Políticos y aquellas o aquellos aspirantes que no cumplieron con los requisitos para ser registradas o registrados;

XIV. Coordinar el desarrollo de las actividades del programa de resultados preliminares, de acuerdo a los lineamientos emitidos por el INE.

XV. Formular el calendario integral de los procesos electorales;

XVI. Delegar el ejercicio de las funciones de oficialía electoral con fe pública alas y los funcionarios que determine, sin perjuicio de su ejercicio directo;

XVII. Formular y firmar los informes circunstanciados en la tramitación de los medios de impugnación que en contra de los acuerdos y resoluciones del Instituto se interpongan ante el mismo; y

Las que le confiera el Consejo General del Instituto y demás normatividad aplicable.

ATRIBUCIONES DE LA CONTRALORIA INTERNA DEL INSTITUTO ELECTORAL DEL ESTADO DE SINALOA

Artículo 12 Reglamento de la Contraloría Interna del IEES:

I. Representar a la Contraloría, en los procedimientos en que tenga participación;

II. Ser responsable de las acciones, que correspondan a la Contraloría;

III. Ordenar y supervisar, el desarrollo de las auditorías internas, conforme al Programa Operativo Anual aprobado;

IV. Dirigir, y en su caso, supervisar el desarrollo de las auditorías extraordinarias, que ordene el Consejo General;

- V.** Requerir a los Entes Auditables, la información y/o documentación que sea necesaria para la adecuada sustanciación de las auditorías internas y externas, en los términos y plazos establecidos en el artículo 19 del presente Reglamento;
- VI.** Revisar, aprobar y firmar los informes de los resultados de las auditorías realizadas, que le presenten las o los auditores internos;
- VII.** Vigilar el seguimiento al cumplimiento de las recomendaciones y solventación de las observaciones, que como resultado de las auditorías internas y/o externas, se hayan formulado a los Entes Auditables del Instituto;
- VIII.** Supervisar el seguimiento de las acciones de control administrativo y de carácter legal, que se deriven de los resultados de las auditorías;
- IX.** A solicitud de parte, coadyuvar con las entidades auditoras durante la realización de auditorías externas, que se practiquen al Instituto, manteniendo, hasta la conclusión de las mismas, la colaboración y el enlace necesarios;
- X.** Recibir, investigar, sustanciar, elaborar y firmar las resoluciones que recaigan a las inconformidades, que se promuevan por parte de los proveedores invitados, en contra de los actos derivados de los procedimientos administrativos que instrumente el Instituto, a través de su Comité de Adquisiciones, de conformidad con lo establecido en la Ley de Adquisiciones y demás normatividad reglamentaria aplicable;
- XI.** Requerir a las o los Servidores Públicos con un Cargo dentro del Instituto, responsables de la información y/o documentación necesaria, para el seguimiento a las inconformidades en contra de los actos administrativos de licitación, así como para desahogo de los procedimientos de responsabilidades administrativas que ejecute la Contraloría.
- XII.** Emitir las prevenciones necesarias, a las o los Servidores Públicos, que estén obligados a presentar declaración de situación patrimonial y en su caso, prestar asesoría, a solicitud de parte;
- XIII.** Requerir, en los términos que establece la Ley de Responsabilidades, a la o el Servidor Público con Cargo dentro del Instituto, que no presente la declaración de situación patrimonial en los plazos y términos, establecidos por la Ley invocada y la normatividad interna aplicable.
- XIV.** Llevar el registro y control, de la presentación de las declaraciones de situación patrimonial de las y los Servidores Públicos obligados;

- XV.** Determinar, de acuerdo con la Ley de la materia, las líneas de acción para las investigaciones relativas a la situación patrimonial de las y los Servidores Públicos del Instituto;
- XVI.** Participar en los procesos de entrega y recepción del Instituto, y de las y los Servidores Públicos con un cargo dentro del mismo;
- XVII.** Mantener actualizados, el Manual de Organización y Procedimientos, y demás lineamientos de actuación de la Contraloría;
- XVIII.** Conocer y recibir, la promoción de responsabilidad administrativa, que sean formuladas por la presunta e indebida acción u omisión, en el ejercicio de funciones de las y los Servidores Públicos del Instituto, en las presuntas irregularidades detectadas en las auditorías externas;
- XIX.** Autorizar por escrito, a las y los Servidores Públicos, que lo representarán en actos administrativos, que permitan las leyes y ordenamientos normativos aplicables;
- XX.** Sustanciar, elaborar y firmar, las resoluciones que recaigan a las quejas y denuncias que se presenten en contra de las y los Servidores Públicos, de acuerdo con la Ley de Responsabilidades, el presente Reglamento y demás normatividad aplicable;
- XXI.** Tramitar los procedimientos de responsabilidades administrativas y firmar las actuaciones, en relación a los expedientes integrados, con motivo de las quejas y denuncias, que se presenten en contra de las y los Servidores Públicos del Instituto;
- XXII.** Remitir copia de las resoluciones que se emitan, en materia de responsabilidades a la Unidad de Transparencia y Rendición de Cuentas del Estado de Sinaloa, para su inclusión en el Sistema de Registro de las y los Servidores Públicos sancionados; así como a los órganos externos de control que promuevan dichas responsabilidades;
- XXIII.** Implementar y mantener actualizado, el Registro de Antecedentes de las y los Servidores Públicos sancionados; así como su cancelación en los términos de la Ley de Responsabilidades;
- XXIV.** Denunciar las presuntas responsabilidades penales determinadas en el ejercicio de sus funciones, o instar a la Unidad Administrativa competente dentro del Instituto para que formule las denuncias o querellas a que hubiere lugar, cuando así se requiera y coadyuvar con las autoridades correspondientes, en las investigaciones complementarias que se inicien;

XXV. Remitir los expedientes, informes, datos, documentos y, en general, la información que resulte necesaria o que le sea solicitada por las autoridades competentes, a efecto de instaurar procedimientos civiles o formular denuncias y querellas en contra de las y los Servidores Públicos del Instituto que sean presuntamente responsables;

XXVI. Emitir opiniones sobre los proyectos de presupuesto anual, redistribución presupuestal, informes trimestrales de gestión financiera, así como de cualquier otro asunto relacionado con los recursos económicos que ejerza el Instituto;

XXVII. Coadyuvar con la Comisión de Reglamentos en el análisis, revisión y en su caso, proponer las modificaciones respectivas, de los manuales, sistemas y procedimientos operativos necesarios en la estructura orgánica del Instituto;

XXVIII. Proponer a La Presidencia, la suscripción de convenios y acuerdos con dependencias, órganos o entidades del Gobierno Federal, Estatal o Municipal;

XXIX. Ejercer el derecho, de atraer el conocimiento, de aquellos asuntos que por su naturaleza revistan interés para la Contraloría, de acuerdo a lo señalado en la Ley de Responsabilidades y demás ordenamientos aplicables;

XXX. Vigilar que la Jefatura de Acceso a la Información, garantice el ejercicio del derecho de acceso a la información pública y de datos personales, en los términos que lo prevean las leyes y reglamentos respectivos;

XXXI. Certificar, a petición de parte, las copias de los documentos que obren en archivos de la Contraloría, y que sean generados en la misma; y

XXXII. Emitir las prevenciones necesarias, a las o los Servidores Públicos, cuando así se requiera.

XXXIII. Desahogar dentro de los cinco días hábiles las consultas que las y los Servidores Públicos con Cargo dentro del Instituto le formulen en relación al ejercicio de sus funciones.

XXXIV. Coadyuvar con las y los Servidores Públicos con Cargo dentro del Instituto, en la realización de diagnósticos organizacionales, con el propósito de determinar la situación de las mismas y proponer planes y estrategias de corrección, actualización y mejora constante; así mismo, a solicitud de parte, auxiliar en la elaboración de manuales de organización y de procedimientos;

XXXV. Elaborar dictámenes sobre la viabilidad de incrementar, modificar o suprimir la estructura orgánica del Instituto, que se propongan ante el Consejo General;

XXXVI. Realizar y poner a disposición de la Comisión de Reglamentos, la opinión sobre los proyectos normativos, que presenten las y los Servidores Públicos titulares con Cargo dentro del Instituto, a fin de asegurar que existan los elementos de control interno necesarios;

XXXVII. Diseñar, implementar y dar seguimiento, al Sistema de Evaluación de la Gestión Pública por Resultados, a través de indicadores para los cargos dentro del Instituto;

XXXVIII. Las demás que le encomiende el Consejo General con apego a la normatividad jurídica de la materia.

ATRIBUCIONES DE LA COORDINACION DE ORGANIZACIÓN DEL INSTITUTO ELECTORAL DEL ESTADO DE SINALOA

Artículo 28 Reglamento Interior del IEES:

I. Diseñar, formular e implementar la logística para la preparación, desarrollo, ejecución y supervisión de los procesos electorales en materia de organización electoral, así como de los mecanismos de participación ciudadana que regula la Ley de Participación Ciudadana vigente para el Estado de Sinaloa;

II. Apoyar a los trabajos para la integración de los Consejos Distritales y Municipales, en su caso;

III. Supervisar por conducto de las Coordinaciones Distritales la organización del desarrollo de los trabajos de ubicación de casillas, en su caso;

IV. Coadyuvar con la Secretaría Ejecutiva en el diseño y supervisión de la elaboración de la documentación y material electoral necesario conforme a los lineamientos que para tal efecto emita el INE

V. Coadyuvar por medio de las Coordinaciones Distritales de Organización con el procedimiento de registro y acreditación de observadoras y observadores electorales, en su caso;

- VI.** Coadyuvar por medio de las Coordinaciones Distritales de Organización con el procedimiento de registro y acreditación de Representantes de Partidos Políticos y de Candidatas y Candidatos Independientes ante mesas directivas de casillas y Representantes generales, en su caso;
- VII.** Implementar la estrategia para el almacenamiento, custodia y distribución de la documentación y material electoral previo a la jornada electoral, en su caso;
- VIII.** Administrar la cartografía y estadística electoral, así como lo relativo al padrón electoral y lista nominal que para tal efecto emitirá el INE;
- IX.** Apoyar a la Comisión de Organización y Vigilancia Electoral en la realización de recorridos para la supervisión de propaganda electoral impresa en vía pública;
- X.** Coordinar las tareas que desarrollen los consejos distritales y municipales relativas a la entrega recepción de documentación y material electoral y la información sobre el desarrollo de la jornada electoral;
- XI.** Coordinar los trabajos para la determinación de los domicilios, así como la instalación y desinstalación de las sedes de los Consejos Distritales y Municipales, en coadyuvancia con la Coordinación de Administración;
- XII.** Coadyuvar en la elaboración, recabar e integrar los contenidos y procedimientos necesarios para la formulación de la estadística de resultados electorales y mecanismos de participación ciudadana;
- XIII.** Coadyuvar con la preparación y materiales necesarios para la elaboración de la memoria de los procesos electorales y los mecanismos de participación ciudadana, en su caso;
- XIV.** Asistir puntualmente a las reuniones de las Comisiones de las que por la naturaleza de su área forme parte y fuere convocada o convocado, así como fungir como Secretaria o Secretario Técnico de las mismas.
- XV.** Las demás que en uso de sus atribuciones le confiera el Consejo General, La Presidencia y la Secretaría Ejecutiva del Instituto.

ATRIBUCIONES DE LA COORDINACION DE ADMINISTRACION DEL INSTITUTO ELECTORAL DEL ESTADO DE SINALOA

Artículo 29 Reglamento Interior del IEES:

- I. Coadyuvar en la elaboración de los proyectos de políticas y normas generales para el ejercicio y control del presupuesto;
- II. Coadyuvar en la elaboración y aplicación de las políticas generales, criterios técnicos y lineamientos a que se sujetarán los programas de administración de personal, recursos materiales, financieros y servicios generales del Instituto;
- III. Proveer lo necesarios para el adecuado funcionamiento de las actividades del personal del Instituto;
- IV. Coadyuvar con La Presidencia en la organización administrativa de los recursos materiales y financieros del Instituto;
- V. Efectuar, con la autorización de La Presidencia, las compras de insumos, mobiliario y equipo necesarios para el óptimo funcionamiento del Instituto, salvo en los casos en que se requiera realizar un procedimiento distinto de conformidad con el presente ordenamiento y con el reglamento para las adquisiciones, servicios, enajenaciones y arrendamientos del Instituto;
- VI. Coadyuvar con La Presidencia en la elaboración del anteproyecto, transferencias de partidas y ampliaciones de presupuesto de egresos del Instituto que resulten necesarias para el cumplimiento de sus funciones;
- VII. Coadyuvar con La Presidencia en la elaboración de los informes respecto del ejercicio presupuestal del Instituto;
- VIII. Coadyuvar con la Coordinación de Prerrogativas de Partidos Políticos para ministrar las cantidades que le correspondan a los Partidos Políticos y a Las Candidatas y Candidatos Independientes por concepto de financiamiento público en los términos de Ley;
- IX. Llevar el control de los inventarios de los bienes propiedad o bajo resguardo del Instituto manteniendo un registro actualizado de los resguardos correspondientes;
- X. Coadyuvar con La Presidencia en la realización de las gestiones correspondientes ante la Secretaría de Administración y Finanzas del Gobierno del Estado, para la obtención de los recursos que conforme al presupuesto autorizado le correspondan al Instituto;
- XI. Coordinar los trabajos para la determinación de los domicilios, así como la instalación y desinstalación de las sedes de los Consejos Distritales y Municipales, en coadyuvancia con la Coordinación de Organización;
- XII. Asistir puntualmente a las reuniones de las Comisiones de las que por la naturaleza de su área forme parte y fuere convocada o convocado, así como fungir como Secretaria o Secretario Técnico de las mismas;

XIII. Expedir las circulares que sean necesarias para el buen despacho de los asuntos competencia de la Coordinación a su cargo; y

XIV. Las demás que en uso de sus atribuciones le confiera el Consejo General, La Presidencia o la Secretaría Ejecutiva del Instituto.

ATRIBUCIONES DE LA COORDINACION DE PREGORRATIVAS A PARTIDOS POLITICOS DEL INSTITUTO ELECTORAL DEL ESTADO DE SINALOA

Artículo 30 Reglamento Interior del IEES:

I. Coadyuvar en la elaboración del dictamen sobre el monto del financiamiento público y privado que corresponde a los Partidos Políticos para cada año, así como a Las Candidatas y Candidatos Independientes para gastos de campaña;

II. Coadyuvar en la ministración del financiamiento público de los Partidos Políticos y Candidatas y Candidatos Independientes;

III. Coadyuvar en las gestiones necesarias para que los Partidos Políticos y las y los Candidatos Independientes con registro ante el Instituto puedan hacer efectivas las prerrogativas que tienen conferidas en la Ley Electoral;

IV. Coadyuvar en la elaboración del proyecto de acuerdo por el que se determinen los montos de los topes de gastos de precampañas y campañas electorales;

V. Coadyuvar en las actividades necesarias para hacer efectivo el derecho de los Partidos Políticos y Candidatas y Candidatos Independientes al acceso en los tiempos de radio y televisión;

VI. Coadyuvar con el INE en el procedimiento de liquidación y reintegro de activos de los Partidos Políticos que pierdan registro o acreditación, según corresponda;

VII. Tratándose de la pérdida de registro de Partido o Partidos Políticos estatales, coadyuvar en los procedimientos de liquidación y devolución de activos;

VIII. Tratándose de Candidatas o Candidatos Independientes, coadyuvar en los procedimientos de devolución de remanentes de financiamiento público y activos derivados de las ministraciones realizadas a las y los Candidatos Independientes de la elección de que se trate;

IX. Asistir puntualmente a las reuniones de las Comisiones de las que por la naturaleza de su área forme parte y fuere convocada o convocado, así como fungir como Secretaria o Secretario Técnico de las mismas; y

X. Las demás que en uso de sus atribuciones le confiera el Consejo General, La Presidencia y la Secretaría Ejecutiva del Instituto.

ATRIBUCIONES DE LA COORDINACIÓN DE CAPACITACIÓN DEL INSTITUTO ELECTORAL DEL ESTADO DE SINALOA

Artículo 31 Reglamento Interior del IEES:

I. Elaborar y proponer, en su caso, los programas de capacitación electoral que habrán de desarrollar el Instituto y los Consejo Distritales de conformidad con los lineamientos emitidos por el INE;

II. Coordinar, vigilar y evaluar el desarrollo y cumplimiento de los programas a que se refiere el apartado anterior;

III. Preparar el material didáctico y los instructivos electorales, en su caso, de acuerdo a los lineamientos emitidos por el INE;

IV. Asistir puntualmente a las reuniones de las comisiones de las que por la naturaleza de su área forme parte y fuere convocada o convocado, así como fungir como Secretaria o Secretario Técnico de las mismas; y

V. Las demás que en uso de sus atribuciones le confiera el Consejo General, La Presidencia y la Secretaría Ejecutiva del Instituto.

ATRIBUCIONES DE LA COORDINACION DE EDUCACION CIVICA DEL INSTITUTO ELECTORAL DEL ESTADO DE SINALOA

Artículo 32 Reglamento Interior del IEES:

I. Planear, elaborar, dirigir y supervisar los programas de educación cívica y participación ciudadana del Instituto;

II. Planear, diseñar y elaborar el material didáctico que requieran los programas de educación cívica y participación ciudadana;

III. Coordinar programas de investigación que en materia de educación y participación ciudadana se requieran;

IV. Coadyuvar en el diseño y elaboración de las campañas de difusión y los programas de divulgación de la cultura democrática;

V. Coordinar los eventos y concursos de carácter académico que realice el Instituto;

VI. Operar la logística bajo la coordinación de la Secretaría Ejecutiva para la organización y desarrollo de los debates de la elección del titular de la Gobernatura;

VII. Supervisar bajo la coordinación de la Secretaría Ejecutiva la organización y desarrollo de los debates de las elecciones de Presidenta o Presidente Municipal y Diputadas o Diputados, mismos que estarán a cargo de los Consejos Distritales y Municipales respectivamente;

VIII. Asistir puntualmente a las reuniones de las Comisiones de las que por la naturaleza de su área forme parte y fuere convocada o convocado, así como fungir como Secretaria o Secretario Técnico de las mismas; y

IX. Las demás que en uso de sus atribuciones le confiera el Consejo General, La Presidencia y la Secretaría Ejecutiva del Instituto.

Ejercicio fiscal comprendido del mes de Enero al mes de Diciembre de 2018

REGIMEN JURIDICO

El Organismo Autónomo de conformidad con lo que establecen el Título III de la Ley del Impuesto Sobre la Renta está considerada como una persona moral con fines no lucrativos, por lo que tiene las siguientes obligaciones fiscales federales que debe cumplir:

1. Presentar avisos ante el Registro Federal de Contribuyentes.
2. Solicitar a prestadores de bienes y servicios comprobantes que reúnan requisitos fiscales de conformidad con los artículos 29 y 29 A del Código Fiscal de la Federación.
3. Llevar contabilidad.
4. Retener y enterar el impuesto retenido a terceros:
 - Impuesto de los ingresos por salarios y en general por la prestación de un servicio personal subordinado.
 - Retención del 10% sobre pagos efectuados a personas físicas por concepto de honorarios y en general por la prestación de un servicio profesional independiente.

- Retención del 10% sobre pagos efectuados a personas físicas por concepto de arrendamiento y en general por otorgar el uso o goce temporal de inmuebles.

5. Pagos ISN e IMSS

- Pago de aportaciones y retenciones de cuotas al IMSS e INFONAVIT
- Pago de Impuesto sobre Nóminas

El patrimonio del Instituto Electoral del Estado de Sinaloa es la base material en la cual se apoya para alcanzar sus fines. Este se integra con los bienes muebles y los ingresos que reciba por las partidas que anualmente se señalen y autoricen en el Presupuesto de Egresos del Estado de Sinaloa para la administración y operación del mismo.

El organismo está inscrito en el padrón del Registro Federal de Contribuyentes, con clave IEE-150716-TH8.

Sus fines y acciones están orientados a contribuir al desarrollo de la vida democrática; preservar el fortalecimiento del régimen de Partidos Políticos, asegurar a los ciudadanos del ejercicio de los derechos político-electorales y vigilar el cumplimiento de sus obligaciones, preservar la autenticidad y efectividad del sufragio; llevar a cabo la promoción del voto y coadyuvar a la difusión de la cultura democrática.

Principales políticas de contabilidad del Organismo Autónomo.

A continuación se describe las principales políticas de contabilidad.

- a) Mobiliario y Equipo - Valuados al costo de adquisición.
- b) Depreciación - Calculadas por el método de línea recta sobre saldos mensuales del ejercicio a las tasas máximas autorizadas por la Ley del Impuesto Sobre la Renta.
- c) Beneficios a empleados - El Organismo sigue la política de cargar a los resultados del ejercicio, los importes correspondientes por estos conceptos.

d) Reconocimiento del ingreso - El Organismo reconoce el ingreso al momento del depósito de las ministraciones recibidas del Gobierno del Estado de Sinaloa, así como de otros ingresos.

Pasivo contingente

De acuerdo con la Ley Federal del Trabajo, el organismo está obligado al pago de indemnizaciones a los Trabajadores en caso de despido injustificado, así como de Primas de Antigüedad y otros beneficios.

Dichas remuneraciones deben ser provisionadas por ejercicio y reveladas en los Estados Financieros de la empresa de conformidad con el Boletín D-3 "Beneficios a los Empleados", de las Normas de Información Financiera del Instituto Mexicano de Contadores Públicos, A.C.

La política de la empresa es cargar a resultados las erogaciones por estos conceptos en el ejercicio en que ocurran.

Bases de preparación de los Estados Financieros

Se han aplicado los documentos emitidos por el Consejo Nacional de Armonización Contable (CONAC) y las disposiciones legales aplicables.

La normatividad aplicada para el reconocimiento, valuación y revelación de los diferentes rubros de la información financiera, así como las bases de medición utilizadas para la elaboración de los estados financieros, están cuantificados en términos monetarios y se registran al costo histórico. El costo histórico de las operaciones corresponde al monto erogado para su adquisición conforme a la documentación contable original justificativa y comprobatoria.

Las bases de preparación de los Estados Financieros del Instituto Electoral del Estado de Sinaloa, aplican los Postulados Básicos de sustancia económica, entes públicos, existencia permanente, revelación suficiente, importancia relativa, registro e integración presupuestaria, devengo contable del ingreso, valuación, dualidad económica y consistencia.

Normatividad supletoria.

Las permitidas por la Normatividad del CONAC:

- Aplicación personalizada del Cuarto Nivel de COG

- Aplicación personalidad del Tercer y Cuarto Nivel del CRI
- Aplicación Personalizada a partir del Quinto Nivel permitido del Plan de Cuentas

Ingresos:

Los ingresos se reconocen cuando se tiene el derecho de cobro o se devengan de acuerdo a los lineamientos emitidos por el CONAC.

Con la finalidad de atender a los momentos contables del ingreso se consideran los siguientes lineamientos de registro:

El momento contable del ingreso estimado es el que se aprueba anualmente por el H. Congreso del Estado del Sinaloa, e incluyen los ingresos estatales a recibir mensualmente para la operación del Instituto Electoral del Estado de Sinaloa.

El ingreso modificado consiste en incorporar en su caso, las modificaciones al ingreso aprobado.

El ingreso devengado se realizará en los siguientes casos: o Cuando se cuente con los elementos que identifiquen el hecho imponible al deudor (acreditado o terceros) y que pueda establecer un importe, emitiendo un documento de pago, señalando fecha límite para realizarlo conforme a las leyes y lineamientos aplicables.

Ingreso recaudado, es el momento que refleja el cobro en efectivo o cualquier otro medio de pago de los conceptos referidos en el clasificador por rubro de ingresos.

Egresos:

Los egresos se encuentran reconocidos al costo histórico en el momento en que se devengan.

El gasto comprometido refleja la aprobación por autoridad competente de un acto administrativo, u otro instrumento jurídico que formaliza una relación jurídica con terceros, para la adquisición de bienes y servicios.

El gasto devengado, refleja el reconocimiento de obligaciones de pago a favor de terceros por la recepción de conformidad de bienes y servicios.

El gasto pagado, refleja la cancelación total o parcial de las obligaciones de pago, que se concreta mediante el desembolso de efectivo o cualquier otro medio de pago.

Plan de Implementación:

2012: A finales de este ejercicio se configuró el nuevo sistema con algunos instrumentos técnicos para llevar a cabo la migración de saldos y dar cumplimiento a la Ley General de Contabilidad Gubernamental. Se adoptó el Plan de Cuentas, el Clasificador por Objeto del Gasto y el Clasificado por Rubro de Ingresos.

2013: Al inicio del ejercicio se realizó la reclasificación de los saldos al nuevo sistema con la estructura de la cuentas definida de acuerdo al Plan de Cuentas emitido por la CONAC, y se han estado emitiendo los estados financieros de acuerdo a la Ley General de Contabilidad Gubernamental, teniendo las debidas actualizaciones.

2014: A mediados del ejercicio se configuró el nuevo sistema relativo al manejo de los bienes propiedad de este consejo, llevándose a cabo la migración de la base de datos de los mismos, para dar cumplimiento a la Ley General de Contabilidad Gubernamental.

2018:- Se actualizo el Manual de Contabilidad Gubernamental de este Instituto Electoral del Estado de Sinaloa.

En el marco de la Ley General de Contabilidad Gubernamental, el Instituto Electoral del Estado de Sinaloa realizó la configuración y parametrización en su sistema contable y presupuestal, conforme a las características de estructura, diseño y operación que indica esta Ley. Las adecuaciones consistieron en la adopción de los siguientes instrumentos técnicos: Plan de cuentas, Clasificador por Objeto del Gasto, Clasificador por Rubro de Ingresos y Lista de Cuentas.

Políticas de Contabilidad Significativas:

a) Actualización:

A lo largo de la Historia de este Instituto Electoral del Estado de Sinaloa, no se ha utilizado ningún Método para la Actualización del Valor de los Activos, Pasivos y Hacienda Pública y/o Patrimonio

b) Realización de operaciones en el extranjero y de sus efectos en la información financiera gubernamental:

A lo largo de la Historia de este Instituto Electoral del Estado de Sinaloa, no se han realizado operaciones en Moneda Extranjera, y en todo caso si se realizara alguna, invariablemente el registro se realizará en su equivalente en Moneda Nacional al tipo de cambio del día de la operación

c) Método de valuación de la inversión en acciones de Compañías subsidiarias no consolidadas y asociadas:

No se tienen acciones de algún otro Ente

d) Sistema y método de valuación de inventarios y costo de lo vendido:

No existen productos para procesos en inventarios, ya que la adquisición de los bienes es para consumo inmediato llevando directamente el costo al gasto.

e) Beneficios a empleados:

No se tienen reservas para beneficios futuros de los empleados, más que las contempladas anualmente en el presupuesto de egresos del ejercicio presente.

f) Provisiones:

No se cuenta con Provisiones.

g) Reservas:

No se cuenta con Reservas

h) Cambios en políticas contables y corrección de errores junto con la revelación de los efectos que se tendrá en la información financiera del ente público, ya sea retrospectivos o prospectivos:

El cambio en las políticas contables se ve del ejercicio 2012 al ejercicio 2013 provocado por la implementación de los momentos contables de los Ingresos y Egresos normados por el CONAC.

i) Reclasificaciones:

No existe reclasificaciones importantes

j) Depuración y cancelación de saldos:

No existe reclasificaciones importantes

---Posición en Moneda Extranjera y Protección por Riesgo Cambiario:

a) Activos en moneda extranjera:

No se tienen Activos en moneda extranjera

b) Pasivos en moneda extranjera:

No se tienen Pasivos en moneda extranjera

c) Posición en moneda extranjera:

No se tienen operaciones en moneda extranjera

d) Tipo de cambio:

No se tienen operaciones en moneda extranjera

e) Equivalente en moneda nacional:

No se tienen operaciones en moneda extranjera

---Reporte Analítico del Activo:

a) Vida útil o porcentajes de depreciación, deterioro o amortización utilizados en los diferentes tipos de activos:

Calculadas por el método de línea recta sobre saldos mensuales del ejercicio a las tasas máximas autorizadas por la Ley del Impuesto Sobre la Renta.

b) Cambios en el porcentaje de depreciación o valor residual de los activos:

Hasta 2018, no se ha realizado ningún cambio en los porcentajes de depreciación

c) Importe de los gastos capitalizados en el ejercicio, tanto financieros como de investigación y desarrollo:

No se tienen este tipo de gastos

d) Riesgos por tipo de cambio o tipo de interés de las inversiones financieras:

No se tienen inversiones financieras en moneda extranjera

e) Valor activado en el ejercicio de los bienes construidos por la entidad:

Los bienes construidos durante 2018 se reconocen dentro de ACTIVO a su costo histórico, de conformidad con el artículo 29 de la Ley General de Contabilidad Gubernamental.

f) Otras circunstancias de carácter significativo que afecten el activo, tales como bienes en garantía, señalados en embargos, litigios, títulos de inversiones entregados en garantías, baja significativa del valor de inversiones financieras, etc.:

No se tienen situaciones importantes que afecten los activos del Ente

g) Desmantelamiento de Activos, procedimientos, implicaciones, efectos contables:

No se tienen desmantelamiento de Activos

h) Administración de activos; planeación con el objetivo de que el ente los utilice de manera más efectiva:

Se utilizan los activos con la operación y mantenimiento óptimo.

Principales variaciones en el activo

a) Inversiones en valores:

No se tienen inversiones en valores.

b) Patrimonio de Organismos descentralizados de Control Presupuestario Indirecto:

No se tiene Patrimonio en Organismos descentralizados de Control Presupuestario Indirecto

c) Inversiones en empresas de participación mayoritaria:

No se tiene inversión en este tipo de empresas.

d) Inversiones en empresas de participación minoritaria:

No se tiene inversión en este tipo de empresas.

e) Patrimonio de organismos descentralizados de control presupuestario directo, según corresponda:

No se tiene Patrimonio en Organismos descentralizados de Control Presupuestario directo

---Fideicomisos, Mandatos y Análogos:

a) Por ramo administrativo que los reporta:

No se cuenta con Fideicomisos, Mandatos y Análogos

b) Enlistar los de mayor monto de disponibilidad, relacionando aquéllos que conforman el 80% de las disponibilidades:

No se cuenta con Fideicomisos, Mandatos y Análogos

--- Reporte de la Recaudación:

a) Análisis del comportamiento de la recaudación correspondiente al ente público o cualquier tipo de ingreso, de forma separada los ingresos locales de los federales:

El Instituto Electoral del Estado de Sinaloa, no recibe ingresos federales

b) Proyección de la recaudación e ingresos en el mediano plazo:

Se estima que la recaudación solamente crecerá por los porcentajes permitidos por Ley aprobados por el congreso del estado de año a año.

--- Información sobre la Deuda y el Reporte Analítico de la Deuda:

a) Utilizar al menos los siguientes indicadores: deuda respecto al PIB y deuda respecto a la recaudación tomando, como mínimo, un período igual o menor a 5 años.

No se tiene Deuda

b) Información de manera agrupada por tipo de valor gubernamental o instrumento financiero en la que se considere intereses, comisiones, tasa, perfil de vencimiento y otros gastos de la deuda.

No se tiene Deuda

--- Calificaciones otorgadas:

Se cuenta con la certificación del Modelo de Equidad de Género, otorgado en el año de 2012.

--- Proceso de Mejora:

a) Principales Políticas de control interno:

Apego al presupuesto con racionalidad y transparencia

b) Medidas de desempeño financiero, metas y alcance:

Racionar el uso de los recursos, sobre todo en el primer semestre del año para alcanzar el cumplimiento de las funciones para el ejercicio completo.

--- Información por Segmentos:

Toda la información del Instituto Electoral del Estado de Sinaloa, está procesada y se encuentra disponible por Unidad Responsable de realizar las funciones propias.

--- Eventos Posteriores al Cierre:

El Instituto Electoral del Estado de Sinaloa no tiene hechos ocurridos en el período posterior al que informa, que proporcionen mayor evidencia sobre eventos que le afectan económicamente y que no se conocían a la fecha de cierre.

--- Partes Relacionadas:

No existen partes relacionadas que pudieran ejercer influencia significativa sobre la toma de decisiones financieras y operativas.

Es importante destacar la adecuación a los criterios de registro en los siguientes rubros:

Ingresos:

En materia del Ingreso se adoptó el clasificador por rubro de ingresos así como las etapas presupuestales del ingreso aprobado, modificado, devengado y recaudado. Anteriormente los ingresos se registraban en el momento de su realización o cobro y de la misma forma se reflejaban en el resultado del ejercicio; con la adopción en base acumulativa, los ingresos se reflejan en los resultados de la entidad en el momento en que se devengan, es decir, cuando existe jurídicamente el derecho a su cobro.

Egresos:

En materia de Egresos, se adoptó el clasificador por objeto del gasto emitido por la Comisión Nacional de Contabilidad Gubernamental (CONAC). Asimismo se adecuaron los procesos de registro de operaciones para atender los momentos contables del egreso (aprobado, modificado, comprometido, devengado, ejercido y pagado).

“Bajo protesta de decir verdad declaramos que los Estados Financieros y sus Notas, son razonablemente correctos y son responsabilidad del emisor”

Mtra. Karla Gabriela Peraza Zazueta
Consejera Presidenta del
Instituto Electoral del Estado de Sinaloa

Lic. Martha Beatriz Iñiguez Mendivil
Coordinadora Administrativa



Instituto Electoral del Estado de Sinaloa

Información Presupuestaria

INSTITUTO ELECTORAL DEL ESTADO DE SINALOA

ESTADO ANALITICO DE PRESUPUESTO DE INGRESOS/CLASIFICACION FUENTE FINANCIAMIENTO AL MES DE DICIEMBRE DE 2018

CLASIF. FUENTE FINANCIAMIENTO	Ingreso					Diferencia
	Estimado	Ampliaciones y Reducciones	Modificado	Devengado	Recaudado	
	(1)	(2)	(3 = 1 + 2)	(4)	(5)	
1 No Etiquetado	201,586,187.00	78,000,000.00	279,586,187.00	279,586,187.00	264,986,004.75	63,399,817.75
Total	201,586,187.00	78,000,000.00	279,586,187.00	279,586,187.00	264,986,004.75	63,399,817.75
				Ingresos excedentes		63,399,817.75

MTRA. KARLA GABRIELA PERAZA
ZAZUETA

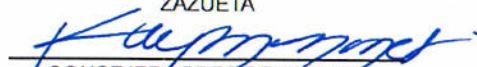
CONSEJERA PRESIDENTA DEL
INSTITUTO ELECTORAL DEL ESTADO
DE SINALOA

LIC. MARTHA BEATRIZ INIGUEZ
MENDIVIL

COORDINADORA DE
ADMINISTRACION

Bajo protesta de decir verdad declaramos que los Estados Financieros y sus notas, son razonablemente correctos y son responsabilidad del emisor

INSTITUTO ELECTORAL DEL ESTADO DE SINALOA
ESTADO ANALITICO DEL EJERCICIO DEL PRESUPUESTO DE EGRESOS
CLASIFICACION POR OBJETO DEL GASTO (CAPITULO - CONCEPTO)
DEL 1 DE ENERO AL 31 DE DICIEMBRE DE 2018

IPT-EAEPEOGCC-14-1812

Concepto	Egresos					Subejercicio
	Aprobado	Ampliaciones/ (Reducciones)	Modificado	Devengado	Pagado	
	(1)	(2)	3 = (1 + 2)	(4)	(5)	
SERVICIOS PERSONALES	89,832,492.00	10,628,801.14	100,461,293.14	96,684,142.20	96,684,142.20	3,777,150.94
REMUNERACIONES AL PERSONAL DE CARÁCTER PERMANENTE	28,609,776.00	-2,713,826.01	25,895,949.99	24,906,779.53	24,906,779.53	989,170.46
REMUNERACIONES AL PERSONAL DE CARÁCTER TRANSITORIO	43,726,752.00	11,444,622.74	55,171,374.74	55,170,772.46	55,170,772.46	602.28
REMUNERACIONES ADICIONALES Y ESPECIALES	8,293,212.00	-146,566.74	8,146,645.26	6,585,019.60	6,585,019.60	1,561,625.66
SEGURIDAD SOCIAL	6,438,348.00	20,010.56	6,458,358.56	5,232,606.02	5,232,606.02	1,225,752.54
OTRAS PRESTACIONES SOCIALES Y ECONÓMICAS	0.00	16,032.35	16,032.35	16,032.35	16,032.35	0.00
PREVISIONES	0.00	0.00	0.00	0.00	0.00	0.00
PAGO DE ESTÍMULOS A SERVIDORES PÚBLICOS	2,764,404.00	2,008,528.24	4,772,932.24	4,772,932.24	4,772,932.24	0.00
MATERIALES Y SUMINISTROS	38,449,873.35	33,423,018.08	71,872,891.43	57,369,922.41	57,370,269.86	14,502,969.02
MATERIALES	33,455,673.35	31,340,244.58	64,795,917.93	54,734,077.12	54,734,077.12	10,061,840.81
ALIMENTOS Y UTENSILIOS	0.00	0.00	0.00	0.00	0.00	0.00
MATERIAS PRIMAS Y MATERIALES DE PRODUCCIÓN Y COMERCIALIZACIÓN	0.00	0.00	0.00	0.00	0.00	0.00
MATERIALES Y ARTÍCULOS DE CONSTRUCCIÓN Y DE REPARACIÓN	0.00	0.00	0.00	0.00	0.00	0.00
PRODUCTOS QUÍMICOS, FARMACÉUTICOS Y DE LABORATORIO	0.00	0.00	0.00	0.00	0.00	0.00
COMBUSTIBLES, LUBRICANTES Y ADITIVOS	4,434,200.00	173,225.35	4,607,425.35	2,427,194.80	2,427,542.25	2,180,230.55
VESTUARIO, BLANCOS, PRENDAS DE PROTECCIÓN Y ARTÍCULOS DEPORTIVOS	560,000.00	1,909,548.15	2,469,548.15	208,650.49	208,650.49	2,260,897.66
MATERIALES Y SUMINISTROS PARA SEGURIDAD	0.00	0.00	0.00	0.00	0.00	0.00
HERRAMIENTAS, REFACCIONES Y ACCESORIOS MENORES	0.00	0.00	0.00	0.00	0.00	0.00
SERVICIOS GENERALES	67,803,693.65	31,826,976.60	99,630,670.25	82,358,282.66	82,084,048.19	17,272,387.59
SERVICIOS BÁSICOS	24,280,172.55	21,407,935.37	45,688,107.92	44,070,125.87	44,068,542.87	1,617,982.05
SERVICIOS DE ARRENDAMIENTO	6,883,560.00	588,666.78	7,472,226.78	6,816,803.54	6,816,803.54	655,423.24
SERVICIOS PROFESIONALES, CIENTÍFICOS, TÉCNICOS Y OTROS SERVICIOS	3,511,340.00	429,564.03	3,940,904.03	2,717,235.74	2,717,235.74	1,223,668.29
SERVICIOS FINANCIEROS, BANCARIOS Y COMERCIALES	1,199,000.00	2,112,357.31	3,311,357.31	1,647,379.04	1,647,379.04	1,663,978.27
SERVICIOS DE INSTALACIÓN, REPARACIÓN, MANTENIMIENTO Y CONSERVACIÓN	3,431,480.00	28,053.60	3,459,533.60	2,127,461.67	2,123,665.65	1,332,071.93





Instituto Electoral del Estado de Sinaloa

INSTITUTO ELECTORAL DEL ESTADO DE SINALOA
ESTADO ANALITICO DEL EJERCICIO DEL PRESUPUESTO DE EGRESOS
CLASIFICACION POR OBJETO DEL GASTO (CAPITULO - CONCEPTO)
DEL 1 DE ENERO AL 31 DE DICIEMBRE DE 2018

IPT-EAEFEOGCC-14-1812

Concepto	Egresos					Subejercicio
	Aprobado	Ampliaciones/ (Reducciones)	Modificado	Devengado	Pagado	
	(1)	(2)	3 = (1 + 2)	(4)	(5)	
SERVICIOS DE COMUNICACIÓN SOCIAL Y PUBLICIDAD	2,499,440.00	56,120.00	2,555,560.00	1,768,371.74	1,768,371.74	787,188.26
SERVICIOS DE TRASLADO Y VIÁTICOS	13,566,214.10	7,807,519.91	21,373,734.01	15,273,481.75	15,275,930.18	6,100,252.26
SERVICIOS OFICIALES	5,439,000.00	-663,318.44	4,775,681.56	3,368,433.38	3,369,228.24	1,407,248.18
OTROS SERVICIOS GENERALES	6,993,487.00	60,078.04	7,053,565.04	4,568,989.93	4,296,891.19	2,484,575.11
TRANSFERENCIAS, ASIGNACIONES, SUBSIDIOS Y OTRAS AYUDAS	4,912,700.00	-1,970,710.00	2,941,990.00	982,279.94	982,279.94	1,959,710.06
TRANSFERENCIAS INTERNAS Y ASIGNACIONES AL SECTOR PÚBLICO	4,912,700.00	-2,000,000.00	2,912,700.00	952,989.94	952,989.94	1,959,710.06
TRANSFERENCIAS AL RESTO DEL SECTOR PÚBLICO	0.00	0.00	0.00	0.00	0.00	0.00
SUBSIDIOS Y SUBVENCIONES	0.00	0.00	0.00	0.00	0.00	0.00
AYUDAS SOCIALES	0.00	0.00	0.00	0.00	0.00	0.00
PENSIONES Y JUBILACIONES	0.00	0.00	0.00	0.00	0.00	0.00
TRANSFERENCIAS A FIDEICOMISOS, MANDATOS Y OTROS ANÁLOGOS	0.00	0.00	0.00	0.00	0.00	0.00
TRANSFERENCIAS A LA SEGURIDAD SOCIAL	0.00	0.00	0.00	0.00	0.00	0.00
DONATIVOS	0.00	29,290.00	29,290.00	29,290.00	29,290.00	0.00
TRANSFERENCIAS AL EXTERIOR	0.00	0.00	0.00	0.00	0.00	0.00
BIENES MUEBLES, INMUEBLES E INTANGIBLES	587,428.00	4,091,914.18	4,679,342.18	4,107,497.16	4,107,497.16	571,845.02
MOBILIARIO Y EQUIPO DE ADMINISTRACIÓN	587,428.00	1,490,964.18	2,078,392.18	1,782,297.16	1,782,297.16	296,095.02
MOBILIARIO Y EQUIPO EDUCACIONAL Y RECREATIVO	0.00	55,950.00	55,950.00	55,950.00	55,950.00	0.00
EQUIPO E INSTRUMENTAL MÉDICO Y DE LABORATORIO	0.00	0.00	0.00	0.00	0.00	0.00
VEHÍCULOS Y EQUIPO DE TRANSPORTE	0.00	2,545,000.00	2,545,000.00	2,269,250.00	2,269,250.00	275,750.00
EQUIPO DE DEFENSA Y SEGURIDAD	0.00	0.00	0.00	0.00	0.00	0.00
MAQUINARIA, OTROS EQUIPOS Y HERRAMIENTAS	0.00	0.00	0.00	0.00	0.00	0.00
ACTIVOS BIOLÓGICOS	0.00	0.00	0.00	0.00	0.00	0.00
BIENES INMUEBLES	0.00	0.00	0.00	0.00	0.00	0.00
ACTIVOS INTANGIBLES	0.00	0.00	0.00	0.00	0.00	0.00



Instituto Electoral del Estado de Sinaloa

INSTITUTO ELECTORAL DEL ESTADO DE SINALOA
ESTADO ANALITICO DEL EJERCICIO DEL PRESUPUESTO DE EGRESOS
CLASIFICACION POR OBJETO DEL GASTO (CAPITULO - CONCEPTO)
DEL 1 DE ENERO AL 31 DE DICIEMBRE DE 2018

IPT-EAEFEOGCC-14-1812

Concepto	Egresos					Subejercicio
	Aprobado	Ampliaciones/ (Reducciones)	Modificado	Devengado	Pagado	
	(1)	(2)	3 = (1 + 2)	(4)	(5)	
INVERSIÓN PÚBLICA	0.00	0.00	0.00	0.00	0.00	0.00
OBRA PÚBLICA EN BIENES DE DOMINIO PÚBLICO	0.00	0.00	0.00	0.00	0.00	0.00
OBRA PÚBLICA EN BIENES PROPIOS	0.00	0.00	0.00	0.00	0.00	0.00
PROYECTOS PRODUCTIVOS Y ACCIONES DE FOMENTO	0.00	0.00	0.00	0.00	0.00	0.00
INVERSIONES FINANCIERAS Y OTRAS PROVISIONES	0.00	0.00	0.00	0.00	0.00	0.00
INVERSIONES PARA EL FOMENTO DE ACTIVIDADES PRODUCTIVAS	0.00	0.00	0.00	0.00	0.00	0.00
ACCIONES Y PARTICIPACIONES DE CAPITAL	0.00	0.00	0.00	0.00	0.00	0.00
COMPRA DE TÍTULOS Y VALORES	0.00	0.00	0.00	0.00	0.00	0.00
CONCESIÓN DE PRÉSTAMOS	0.00	0.00	0.00	0.00	0.00	0.00
INVERSIONES EN FIDEICOMISOS, MANDATOS Y OTROS ANÁLOGOS	0.00	0.00	0.00	0.00	0.00	0.00
OTRAS INVERSIONES FINANCIERAS	0.00	0.00	0.00	0.00	0.00	0.00
PROVISIONES PARA CONTINGENCIAS Y OTRAS EROGACIONES ESPECIALES	0.00	0.00	0.00	0.00	0.00	0.00
PARTICIPACIONES Y APORTACIONES	0.00	0.00	0.00	0.00	0.00	0.00
PARTICIPACIONES	0.00	0.00	0.00	0.00	0.00	0.00
APORTACIONES	0.00	0.00	0.00	0.00	0.00	0.00
CONVENIOS	0.00	0.00	0.00	0.00	0.00	0.00
DEUDA PÚBLICA	0.00	0.00	0.00	0.00	0.00	0.00
AMORTIZACIÓN DE LA DEUDA PÚBLICA	0.00	0.00	0.00	0.00	0.00	0.00
INTERESES DE LA DEUDA PÚBLICA	0.00	0.00	0.00	0.00	0.00	0.00
COMISIONES DE LA DEUDA PÚBLICA	0.00	0.00	0.00	0.00	0.00	0.00
GASTOS DE LA DEUDA PÚBLICA	0.00	0.00	0.00	0.00	0.00	0.00
COSTO POR COBERTURAS	0.00	0.00	0.00	0.00	0.00	0.00
APOYOS FINANCIEROS	0.00	0.00	0.00	0.00	0.00	0.00
ADEUDOS DE EJERCICIOS FISCALES ANTERIORES (ADEFAS)	0.00	0.00	0.00	0.00	0.00	0.00

INSTITUTO ELECTORAL DEL ESTADO DE SINALOA
 ESTADO ANALITICO DEL EJERCICIO DEL PRESUPUESTO DE EGRESOS
 CLASIFICACION POR OBJETO DEL GASTO (CAPITULO - CONCEPTO)
 DEL 1 DE ENERO AL 31 DE DICIEMBRE DE 2018

IPT-EAEPEOGCC-14-1812

Concepto	Egresos					Subejercicio
	Aprobado	Ampliaciones/ (Reducciones)	Modificado	Devengado	Pagado	
	(1)	(2)	3 = (1 + 2)	(4)	(5)	
TOTAL DEL GASTO	201,586,187.00		279,586,187.00		241,228,237.35	
		78,000,000.00		241,502,124.37		38,084,062.63

Bajo protesta de decir verdad declaramos que los Estados Financieros y sus Notas, son razonablemente correctos y son responsabilidad del emisor

MTRA. KARLA GABRIELA PERAZA ZAZUETA

LIC. MARTHA BEATRIZ INIGUEZ MENDIVIL

 CONSEJERA PRESIDENTA DEL INSTITUTO
 ELECTORAL DEL ESTADO DE SINALOA

 COORDINADORA DE ADMINISTRACION



Instituto Electoral del Estado de Sinaloa

INSTITUTO ELECTORAL DEL ESTADO DE SINALOA
 ESTADO ANALITICO DEL EJERCICIO DEL PRESUPUESTO DE EGRESOS
 CLASIFICACION ECONOMICA (POR TIPO DE GASTO)
 DEL 1 DE ENERO AL 31 DE DICIEMBRE DE 2018

IPT-EAEPECETG-13-1812

Concepto	Egresos					Subejercicio
	Aprobado	Ampliaciones/ (Reducciones)	Modificado	Devengado	Pagado	
	(1)	(2)	3 = (1 + 2)	(4)	(5)	
Gasto Corriente	200,998,759.00	73,908,085.82	274,906,844.82	237,394,627.21	237,120,740.19	37,512,217.61
Gasto de Capital	587,428.00	4,091,914.18	4,679,342.18	4,107,497.16	4,107,497.16	571,845.02
Amortización de la deuda y disminución de pasivos	0.00	0.00	0.00	0.00	0.00	0.00
Pensiones y Jubilaciones	0.00	0.00	0.00	0.00	0.00	0.00
Participaciones	0.00	0.00	0.00	0.00	0.00	0.00
TOTAL DEL GASTO	201,586,187.00		279,586,187.00		241,228,237.35	
		78,000,000.00		241,502,124.37		38,084,062.63

Bajo protesta de decir verdad declaramos que los Estados Financieros y sus Notas, son razonablemente correctos y son responsabilidad del emisor

MTRA. KARLA GABRIELA PERAZA ZAZUETA

LIC. MARTHA BEATRIZ INIGUEZ MENDIVIL



 CONSEJERA PRESIDENTA DEL INSTITUTO
 ELECTORAL DEL ESTADO DE SINALOA



 COORDINADORA DE ADMINISTRACION



Instituto Electoral del Estado de Sinaloa

INSTITUTO ELECTORAL DEL ESTADO DE SINALOA
ESTADO ANALITICO DEL EJERCICIO DEL PRESUPUESTO DE EGRESOS
CLASIFICACION ADMINISTRATIVA
DEL 1 DE ENERO AL 31 DE DICIEMBRE DE 2018

IPT-EAEPECA-12-1812

Concepto	Egresos					Subejercicio
	Aprobado	Ampliaciones/ (Reducciones)	Modificado	Devengado	Pagado	
	(1)	(2)	3 = (1 + 2)	(4)	(5)	
34-CONSEJO MUNICIPAL ELECTORAL MAZATLAN	1,987,991.00	239,059.49	2,227,050.49	1,797,199.51	1,797,199.51	429,850.98
3-YO SI VOTO EL 1 DE JULIO DEJA HUELLA	571,040.00	-332,402.54	238,637.46	238,637.46	238,637.46	-
6-06 CONSEJO DISTRITAL ELECTORAL	2,095,402.00	1,111,491.92	3,206,893.92	2,621,392.46	2,621,392.46	585,501.46
9-09 CONSEJO DISTRITAL ELECTORAL	2,103,402.00	1,234,437.13	3,337,839.13	2,596,715.90	2,596,715.90	741,123.23
9-CONCURSO ESTATAL DE DIBUJO	-	364,565.51	364,565.51	234,726.07	234,726.07	129,839.44
18-18 CONSEJO DISTRITAL ELECTORAL	2,095,402.00	950,432.29	3,045,834.29	2,457,914.70	2,457,914.70	587,919.59
27-CONSEJO MUNICIPAL ELECTORAL GUASAVE	1,959,191.00	195,848.62	2,155,039.62	1,641,072.11	1,641,072.11	513,967.51
20-20 CONSEJO DISTRITAL ELECTORAL	2,129,802.00	907,234.80	3,037,036.80	2,419,103.01	2,419,103.01	617,933.79
1-PLAN INTEGRAL DE CAPACITACION ELECTORAL	10,828,278.60	-	10,828,278.60	5,263,094.46	5,263,094.46	5,565,184.14
12-12 CONSEJO DISTRITAL ELECTORAL	2,111,402.00	623,000.01	2,734,402.01	2,123,467.01	2,123,467.01	610,935.00
10-EDUCACION CIVICA	4,124,918.00	-239,886.67	3,885,031.33	3,493,143.51	3,476,050.51	391,887.82
6-ORGANIZACION	4,400,103.00	-367,342.21	4,032,760.79	3,545,275.53	3,529,269.83	487,485.26
14-14 CONSEJO DISTRITAL ELECTORAL	2,140,202.00	1,290,282.49	3,430,484.49	2,758,178.26	2,758,178.26	672,306.23
28-CONSEJO MUNICIPAL ELECTORAL ANGOSTURA	1,958,191.00	35,267.52	1,993,458.52	1,504,143.17	1,504,143.17	489,315.35
1-PADRON ELECT LISTA NOMINAL CARTOGRAFIA	5,247,700.00	-2,000,000.00	3,247,700.00	952,989.94	952,989.94	2,294,710.06
3-03 CONSEJO DISTRITAL ELECTORAL	2,099,402.00	680,636.57	2,780,038.57	2,211,689.64	2,211,689.64	568,348.93
5-ELECCIONES JUVENILES ESCOLARES	50,260.00	-20,180.02	30,079.98	30,079.98	30,079.98	-
9-CONTRALORIA INTERNA	2,408,782.00	54,725.35	2,463,507.35	2,424,473.77	2,411,342.77	39,033.58
23-23 CONSEJO DISTRITAL ELECTORAL	2,119,402.00	915,518.39	3,034,920.39	2,387,994.05	2,387,994.05	646,926.34
3-DEBATES PUBLICOS ENTRE CANDIDATAS Y CANDIDATOS	759,000.00	-488,538.80	270,461.20	270,461.20	270,461.20	-
22-22 CONSEJO DISTRITAL ELECTORAL	2,103,402.00	868,288.39	2,971,690.39	2,281,888.96	2,281,888.96	689,801.43
6-TEATRO GUIÑOL	-	310,000.00	310,000.00	299,285.20	299,285.20	10,714.80
1-PRESIDENCIA	7,210,326.00	496,028.13	7,706,354.13	7,076,487.40	7,042,877.90	629,866.73
15-15 CONSEJO DISTRITAL ELECTORAL	2,127,402.00	620,504.34	2,747,906.34	2,139,037.65	2,139,037.65	608,868.69
12-ZONA NORTE	2,136,354.00	-34,521.98	2,101,832.02	1,808,941.86	1,799,344.86	292,890.16
1-SISTEMA DE SOPORTE Y DIFUSION	20,656,672.55	22,739,634.66	43,396,307.21	43,396,307.21	43,396,307.21	-
5-05 CONSEJO DISTRITAL ELECTORAL	2,103,402.00	711,096.20	2,814,498.20	2,228,173.58	2,228,173.58	586,324.62
1-CONSEJO ESTATAL JUVENIL ELECT Y DE PART CIUD (CEJE)	518,700.00	63,894.35	582,594.35	582,594.35	582,594.35	-
17-17 CONSEJO DISTRITAL ELECTORAL	2,111,402.00	788,491.95	2,899,893.95	2,215,694.05	2,215,694.05	684,199.90
10-10 CONSEJO DISTRITAL ELECTORAL	2,103,402.00	973,618.64	3,077,020.64	2,445,204.07	2,445,204.07	631,816.57
19-19 CONSEJO DISTRITAL ELECTORAL	2,119,402.00	1,057,709.05	3,177,111.05	2,517,730.26	2,517,730.26	659,380.79
4-LOS ORGANISMOS POR LA PARTICIPACION CIUDADANA	122,900.00	-122,900.00	-	-	-	-
5-COMUNICACION	4,702,398.00	715,426.24	5,417,824.24	5,345,942.39	5,320,371.39	71,881.85



Instituto Electoral del Estado de Sinaloa

INSTITUTO ELECTORAL DEL ESTADO DE SINALOA
ESTADO ANALITICO DEL EJERCICIO DEL PRESUPUESTO DE EGRESOS
CLASIFICACION ADMINISTRATIVA
DEL 1 DE ENERO AL 31 DE DICIEMBRE DE 2018

IPT-EAEPECA-12-1812

Concepto	Egresos					Subejercicio
	Aprobado	Ampliaciones/ (Reducciones)	Modificado	Devengado	Pagado	
	(1)	(2)	3 = (1 + 2)	(4)	(5)	
13-13 CONSEJO DISTRITAL ELECTORAL	2,135,402.00	866,726.46	3,002,128.46	2,341,611.29	2,341,611.29	660,517.17
1-01 CONSEJO DISTRITAL ELECTORAL	2,077,302.00	1,238,541.99	3,315,843.99	2,828,098.09	2,828,098.09	487,745.90
7-07 CONSEJO DISTRITAL ELECTORAL	2,103,402.00	926,475.92	3,029,877.92	2,410,737.27	2,410,737.27	619,140.65
2-02 CONSEJO DISTRITAL ELECTORAL	2,110,402.00	646,962.65	2,757,364.65	2,155,862.17	2,155,862.17	601,502.48
8-08 CONSEJO DISTRITAL ELECTORAL	2,111,402.00	700,198.40	2,811,600.40	2,114,265.04	2,114,265.04	697,335.36
21-21 CONSEJO DISTRITAL ELECTORAL	2,087,402.00	609,280.79	2,696,682.79	1,980,537.94	1,980,537.94	716,144.85
26-CONSEJO MUNICIPAL ELECTORAL AHOME	1,969,431.00	273,273.28	2,242,704.28	1,914,259.68	1,914,259.68	328,444.60
11-CONCURSO DE CUENTO	-	292,126.00	292,126.00	229,871.10	229,871.10	62,254.90
1-ORGANIZACION, PLANEACION Y LOGISTICA ELECTORAL	15,741,610.85	33,490,885.08	49,232,495.93	47,130,927.14	47,130,927.14	2,101,568.79
5-DEMOCRACIA Y PARIDAD DE GENERO	429,100.00	-8,981.55	420,118.45	393,374.55	393,374.55	26,743.90
30-CONSEJO MUNICIPAL ELECTORAL CULIACAN	1,975,191.00	469,100.23	2,444,291.23	2,253,355.42	2,253,355.42	190,935.81
8-FISCALIZACION A PARTIDOS POLITICOS	2,098,488.00	7,694.85	2,106,182.85	2,032,603.90	2,020,346.17	73,578.95
29-CONSEJO MUNICIPAL ELECTORAL BADIRAGUATO	1,935,951.00	23,904.45	1,959,855.45	1,400,336.02	1,400,336.02	559,519.43
33-CONSEJO MUNICIPAL ELECTORAL SAN IGNACIO	1,939,191.00	101,132.22	2,040,323.22	1,511,480.66	1,511,480.66	528,842.56
36-CONSEJO MUNICIPAL ELECTORAL ESCUINAPA	1,935,191.00	147,566.30	2,082,757.30	1,593,540.16	1,593,540.16	489,217.14
4-COORDINACION DE ADMINISTRACION	15,285,637.00	270,270.01	15,555,907.01	15,225,038.32	15,175,412.12	330,868.69
10-LIDERAZGO ELECTORAL PARA JOVENES	287,244.00	-287,244.00	-	-	-	-
16-16 CONSEJO DISTRITAL ELECTORAL	2,083,402.00	534,746.17	2,618,148.17	1,989,959.84	1,989,959.84	628,188.33
7-PROMOCION EDITORIAL	-	391,400.82	391,400.82	344,300.21	344,300.21	47,100.61
31-CONSEJO MUNICIPAL ELECTORAL NAVOLATO	1,942,191.00	497,231.38	2,439,422.38	1,931,814.75	1,931,814.75	507,607.63
11-PARTICIPACION CIUDADANA (OPERATIVO)	2,014,614.00	-296,091.00	1,718,523.00	1,313,958.83	1,305,789.83	404,564.17
4-04 CONSEJO DISTRITAL ELECTORAL	2,083,402.00	662,681.00	2,746,083.00	2,053,445.06	2,053,445.06	692,637.94
25-CONSEJO MUNICIPAL ELECTORAL CHOIX	1,926,191.00	40,072.65	1,966,263.65	1,387,444.17	1,387,444.17	578,819.48
2-PLATICAS "HAZ VALER TU PRIMERA VEZ"	148,625.00	-148,625.00	-	-	-	-
32-CONSEJO MUNICIPAL ELECTORAL COSALA	1,946,191.00	-154,725.49	1,791,465.51	1,158,260.36	1,158,260.36	633,205.15
11-11 CONSEJO DISTRITAL ELECTORAL	2,140,202.00	605,236.83	2,745,438.83	2,044,892.74	2,044,892.74	700,546.09
7-CAPACITACION	1,438,106.00	-612,639.17	825,466.83	334,971.42	334,971.42	490,495.41
24-24 CONSEJO DISTRITAL ELECTORAL	2,089,162.00	649,773.03	2,738,935.03	2,117,990.19	2,117,990.19	620,944.84
2-CONSEJEROS ELECTORALES	11,627,750.00	2,436,847.96	14,064,597.96	12,637,628.04	12,589,345.15	1,426,969.92
13-ZONA SUR	2,579,374.00	42,174.48	2,621,548.48	2,356,720.15	2,344,093.15	264,828.33
1-DIFUSION INSTITUCIONA Y DEL PROCESO ELECTORAL	4,922,000.00	45,000.00	4,967,000.00	3,942,653.69	3,942,653.69	1,024,346.31
35-CONSEJO MUNICIPAL ELECTORAL CONCORDIA	1,931,191.00	162,900.52	2,094,091.52	1,517,387.68	1,517,387.68	576,703.84
3-SECRETARIA EJECUTIVA	7,285,806.00	-965,317.08	6,320,488.92	5,545,759.77	5,517,842.77	774,729.15

TOTAL DEL GASTO

201,586,187.00

279,586,187.00

241,228,237.35

78,000,000.00

241,502,124.37

38,084,062.63



Instituto Electoral del Estado de Sinaloa

GOBIERNO DEL ESTADO DE SINALOA
ESTADO ANALITICO DEL EJERCICIO DEL PRESUPUESTO DE EGRESOS
CLASIFICACION ADMINISTRATIVA
DEL 1 DE ENERO AL 31 DE DICIEMBRE DE 2018

IPT-EAEPECA-12-1812

Concepto	Egresos					Subejercicio
	Aprobado	Ampliaciones/ (Reducciones)	Modificado	Devengado	Pagado	
	(1)	(2)	3 = (1 + 2)	(4)	(5)	
Poder Ejecutivo	-	-	-	-	-	-
Poder Legislativo	-	-	-	-	-	-
Poder Judicial	-	-	-	-	-	-
Órganos Autónomos	201,586,187.00	78,000,000.00	279,586,187.00	241,502,124.37	241,228,237.35	38,084,062.63
TOTAL DEL GASTO	201,586,187.00		279,586,187.00		241,228,237.35	
		78,000,000.00		241,502,124.37		38,084,062.63



Instituto Electoral del Estado de Sinaloa

INSTITUTO ELECTORAL DEL ESTADO DE SINALOA
ESTADO ANALITICO DEL EJERCICIO DEL PRESUPUESTO DE EGRESOS
CLASIFICACION ADMINISTRATIVA
DEL 1 DE ENERO AL 31 DE DICIEMBRE DE 2018

IPT-EAEPECA-12-1812

Concepto	Egresos					Subejercicio
	Aprobado	Ampliaciones/ (Reducciones)	Modificado	Devengado	Pagado	
	(1)	(2)	3 = (1 + 2)	(4)	(5)	
Entidades Paraestatales y Fideicomisos No Empresariales y No Financieros	-	-	-	-	-	-
Instituciones Públicas de la Seguridad Social	-	-	-	-	-	-
Entidades Paraestatales Empresariales No Financieras con Participación Estatal Mayoritaria	-	-	-	-	-	-
Fideicomisos Empresariales No Financieros con Participación Estatal Mayoritaria	-	-	-	-	-	-
Entidades Paraestatales Empresariales Financieras Monetarias con Participación Estatal Mayoritaria	-	-	-	-	-	-
Entidades Paraestatales Empresariales Financieras No Monetarias con Participación Estatal Mayoritaria	-	-	-	-	-	-
Fideicomisos Financieros Públicos con Participación Estatal Mayoritaria	-	-	-	-	-	-
TOTAL DEL GASTO	0.00	0.00	0.00	0.00	0.00	0.00

Bajo protesta de decir verdad declaramos que los Estados Financieros y sus Notas, son razonablemente correctos y son responsabilidad del emisor

MTRA. KARLA GABRIELA PERAZA ZAZUETA

LIC. MARTHA BEATRIZ INIGUEZ MENDIVIL

 CONSEJERA PRESIDENTA DEL INSTITUTO
 ELECTORAL DEL ESTADO DE SINALOA

 COORDINADORA DE ADMINISTRACION

INSTITUTO ELECTORAL DEL ESTADO DE SINALOA
 ESTADO ANALITICO DEL EJERCICIO DEL PRESUPUESTO DE EGRESOS
 CLASIFICACION FUNCIONAL (FINALIDAD Y FUNCION)
 DEL 1 DE ENERO AL 31 DE DICIEMBRE DE 2018

IPT-EAEPECFG-15-1812

Concepto	Egresos					Subejercicio
	Aprobado	Ampliaciones/ (Reducciones)	Modificado	Devengado	Pagado	
	(1)	(2)	3 = (1 + 2)	(4)	(5)	
GOBIERNO	201,586,187.00	78,000,000.00	279,586,187.00	241,502,124.37	241,228,237.35	38,084,062.63
LEGISLACIÓN						
JUSTICIA						
COORDINACIÓN DE LA POLÍTICA DE GOBIERNO	201,586,187.00	78,000,000.00	279,586,187.00	241,502,124.37	241,228,237.35	38,084,062.63
RELACIONES EXTERIORES						
ASUNTOS FINANCIEROS Y HACENDARIOS						
SEGURIDAD NACIONAL						
ASUNTOS DE ORDEN PÚBLICO Y DE SEGURIDAD INTERIOR						
OTROS SERVICIOS GENERALES						
DESARROLLO SOCIAL						
PROTECCIÓN AMBIENTAL						
VIVIENDA Y SERVICIOS A LA COMUNIDAD						
SALUD						
RECREACIÓN, CULTURA Y OTRAS MANIFESTACIONES SOCIALES						
EDUCACIÓN						
PROTECCIÓN SOCIAL						
OTROS ASUNTOS SOCIALES						
DESARROLLO ECONÓMICO						
ASUNTOS ECONÓMICOS, COMERCIALES Y LABORALES EN GENERAL						
AGROPECUARIA, SILVICULTURA, PESCA Y CAZA						
COMBUSTIBLES Y ENERGÍA						
MINERÍA, MANUFACTURAS Y CONSTRUCCIÓN						
TRANSPORTE						
COMUNICACIONES						



INSTITUTO ELECTORAL DEL ESTADO DE SINALOA
 ESTADO ANALITICO DEL EJERCICIO DEL PRESUPUESTO DE EGRESOS
 CLASIFICACION FUNCIONAL (FINALIDAD Y FUNCION)
 DEL 1 DE ENERO AL 31 DE DICIEMBRE DE 2018

IPT-EAEPECFG-15-1812

Concepto	Egresos					Subejercicio
	Aprobado	Ampliaciones/ (Reducciones)	Modificado	Devengado	Pagado	
	(1)	(2)	3 = (1 + 2)	(4)	(5)	

TURISMO

CIENCIA, TECNOLOGÍA E INNOVACIÓN

OTRAS INDUSTRIAS Y OTROS ASUNTOS ECONÓMICOS

OTRAS NO CLASIFICADAS EN FUNCIONES ANTERIORES

TRANSACCIONES DE LA DEUDA PÚBLICA / COSTO FINANCIERO DE LA DEUDA

TRANSFERENCIAS, PARTICIPACIONES Y APORTACIONES ENTRE DIFERENTES NIVELES Y ÓRDENES DE GOBIERNO

SANEAMIENTO DEL SISTEMA FINANCIERO

ADEUDOS DE EJERCICIOS FISCALES ANTERIORES

TOTAL DEL GASTO

201,586,187.00

279,586,187.00

241,228,237.35

78,000,000.00

241,502,124.37

38,084,062.63

Bajo protesta de decir verdad declaramos que los Estados Financieros y sus Notas, son razonablemente correctos y son responsabilidad del emisor

MTRA. KARLA GABRIELA PERAZA ZAZUETA

LIC. MARTHA BEATRIZ INIGUEZ MENDIVIL



CONSEJERA PRESIDENTA DEL INSTITUTO
ELECTORAL DEL ESTADO DE SINALOA



COORDINADORA DE ADMINISTRACION

INSTITUTO ELECTORAL DEL ESTADO DE SINALOA

ENDEUDAMIENTO NETO

DEL 1 DE ENERO AL 31 DE DICIEMBRE DE 2018

Identificación del Crédito o Instrumento	Contratación / Colocación	Amortización	Endeudamiento Neto
	A	B	C = A - B
Créditos Bancarios			
Total Créditos Bancarios	0.00	0.00	0.00
Otros Instrumentos de Deuda			
Total Otros Instrumentos de Deuda	0.00	0.00	0.00
TOTAL	0.00	0.00	0.00

MTRA. KARLA GABRIELA PERAZA ZAZUETA

LIC. MARTHA BEATRIZ INIGUEZ MENDIVIL



CONSEJERA PRESIDENTA DEL INSTITUTO
ELECTORAL DEL ESTADO DE SINALOA



COORDINADORA DE ADMINISTRACION

INSTITUTO ELECTORAL DEL ESTADO DE SINALOA

INTERESES DE LA DEUDA

DEL 1 DE ENERO AL 31 DE DICIEMBRE DE 2018

Identificación del Crédito o Instrumento	Devengado	Pagado
	A	B
Créditos Bancarios		
Total de Intereses de Créditos Bancarios	0.00	0.00
Otros Instrumentos de Deuda		
Total de Intereses de Otros Instrumentos de Deuda	0.00	0.00
TOTAL	0.00	0.00

MTRA. KARLA GABRIELA PERAZA ZAZUETA

LIC. MARTHA BEATRIZ INIGUEZ MENDIVIL



CONSEJERA PRESIDENTA DEL INSTITUTO
ELECTORAL DEL ESTADO DE SINALOA



COORDINADORA DE ADMINISTRACION

Cuenta Pública 2018
INSTITUTO ELECTORAL DEL ESTADO DE SINALOA
 Indicadores de Postura Fiscal
 Del 1 de Enero al 31 de Diciembre 2018

Concepto	Estimado	Devengado	Pagado ³
I. Ingresos Presupuestarios (I=1+2)	279586187	279586187	264986004.8
1. Ingresos del Gobierno de la Entidad Federativa ¹			
2. Ingresos del Sector Paraestatal ¹	279586187	279586187	264986004.8
II. Egresos Presupuestarios (II=3+4)	279586187	241502124.4	241228237.4
3. Egresos del Gobierno de la Entidad Federativa ²			
4. Egresos del Sector Paraestatal ²	279586187	241502124.4	241228237.4
III. Balance Presupuestario (Superávit o Déficit) (III = I - II)	0	38084062.63	23757767.4

Concepto	Estimado	Devengado	Pagado ³
III. Balance presupuestario (Superávit o Déficit)	0	38084062.63	23757767.4
IV. Intereses, Comisiones y Gastos de la Deuda			
V. Balance Primario (Superávit o Déficit) (V= III - IV)	0	38084062.63	23757767.4

Concepto	Estimado	Devengado	Pagado ³
A. Financiamiento			
B. Amortización de la deuda			
C. Endeudamiento ó desendeudamiento (C = A - B)	0	0	0

1. Los Ingresos que se presentan son los ingresos presupuestarios totales sin incluir los ingresos por financiamientos. Los Ingresos del Gobierno de la Entidad Federativa corresponden a los del Poder Ejecutivo, Legislativo Judicial y Autónomos

2. Los egresos que se presentan son los egresos presupuestarios totales sin incluir los egresos por amortización. Los egresos del Gobierno de la Entidad Federativa corresponden a los del Poder Ejecutivo, Legislativo, Judicial y Órganos Autónomos

3. Para Ingresos se reportan los ingresos recaudados; para egresos se reportan los egresos pagados



Instituto Electoral del Estado de Sinaloa

Información Programática

INSTITUTO ELECTORAL DEL ESTADO DE SINALOA
GASTO POR CATEGORIA PROGRAMATICA
DEL 1 DE ENERO AL 31 DE DICIEMBRE DE 2018

IPG-GCP-19-1812

Clave	Concepto	Egresos					Subejercicio
		Aprobado	Ampliaciones/ (Reducciones)	Modificado	Devengado	Pagado	
		1	2	3 = (1 + 2)	4	5	
Programas							
	Subsidios: Sector Social y Privado o Entidades Federativas y Municipios	0.00	0.00	0.00	0.00	0.00	0.00
S	Sujetos a Reglas de Operación	-	-	-	-	-	-
U	Otros Subsidios	-	-	-	-	-	-
	Desempeño de las Funciones	201,586,187.00	78,000,000.00	279,586,187.00	241,502,124.37	241,228,237.35	38,084,062.63
A	Funciones de las Fuerzas Armadas (Únicamente Gobierno Federal)	-	-	-	-	-	-
E	Prestación de Servicios Públicos	201,586,187.00	78,000,000.00	279,586,187.00	241,502,124.37	241,228,237.35	38,084,062.63
B	Provisión de Bienes Públicos	-	-	-	-	-	-
P	Planeación, seguimiento y evaluación de políticas públicas	-	-	-	-	-	-
F	Promoción y fomento	-	-	-	-	-	-
G	Regulación y supervisión	-	-	-	-	-	-
R	Específicos	-	-	-	-	-	-
K	Proyectos de Inversión	-	-	-	-	-	-
	Administrativos y de Apoyo	0.00	0.00	0.00	0.00	0.00	0.00
M	Apoyo al proceso presupuestario y para mejorar la eficiencia institucional	-	-	-	-	-	-
O	Apoyo a la función pública y al mejoramiento de la gestión	-	-	-	-	-	-
W	Operaciones ajenas	-	-	-	-	-	-
	Compromisos	0.00	0.00	0.00	0.00	0.00	0.00
L	Obligaciones de cumplimiento de resolución jurisdiccional	-	-	-	-	-	-
N	Desastres Naturales	-	-	-	-	-	-
	Obligaciones	0.00	0.00	0.00	0.00	0.00	0.00
Y	Aportaciones a fondos de estabilización	-	-	-	-	-	-
J	Pensiones y jubilaciones	-	-	-	-	-	-
T	Aportaciones a la seguridad social	-	-	-	-	-	-
Z	Aportaciones a fondos de inversión y reestructura de pensiones	-	-	-	-	-	-
	Programas de Gasto Federalizado (Gobierno Federal)	0.00	0.00	0.00	0.00	0.00	0.00
I	Gasto Federalizado	-	-	-	-	-	-
C	Participaciones a entidades federativas y municipios	-	-	-	-	-	-
D	Costo financiero, deuda o apoyos a deudores y ahorradores de la banca	-	-	-	-	-	-
H	Adeudos de ejercicios fiscales anteriores	-	-	-	-	-	-
	Total del Gasto	201,586,187.00	78,000,000.00	279,586,187.00	241,502,124.37	241,228,237.35	38,084,062.63

Bajo protesta de decir verdad declaramos que los Estados Financieros y sus Notas, son razonablemente correctos y son responsabilidad del emisor

MTRA. KARLA GABRIELA PERAZA ZAZUETA

LIC. MARTHA BEATRIZ INIGUEZ MENDIVIL

CONSEJERA PRESIDENTA DEL INSTITUTO
ELECTORAL DEL ESTADO DE SINALOA

COORDINADORA DE ADMINISTRACION



Instituto Electoral del Estado de Sinaloa

INSTITUTO ELECTORAL DEL ESTADO DE SINALOA
PROGRAMAS Y PROYECTOS DE INVERSION
DEL 1 DE ENERO AL 31 DE DICIEMBRE DE 2018

IPG-PPI-20-1812

Programas y Proyectos de Inversión	Clave	Costo Total	Egresos Aprobado	Egresos Modificado	Egresos Devengado	Egresos Pagado	Porcentaje de Avance 0			
							Deven/ Aprob	Deven/ Modif	Pagado/ Aprob	Pagado/ Modif
							A	B	C	D
Total		0.00	587,428.00	4,091,914.18	4,107,497.16	4,107,497.16	6.99	1.00	6.99	1.00
Programas de Inversión										
Programa de Inversión de Adquisiciones		0.00	0.00	0.00	0.00	0.00	0.00	0.00	0.00	0.00
Programa de Inversión de Mantenimiento		0.00	0.00	0.00	0.00	0.00	0.00	0.00	0.00	0.00
Otros Programas de Inversión		0.00	587,428.00	4,091,914.18	4,107,497.16	4,107,497.16	6.99	1.00	6.99	1.00
Programa de Estudios de Preinversión		0.00	0.00	0.00	0.00	0.00	0.00	0.00	0.00	0.00
Programas con Inversión Concluida										
Programa de Inversión de Adquisiciones		0.00	0.00	0.00	0.00	0.00	0.00	0.00	0.00	0.00
Programa de Inversión de Mantenimiento		0.00	0.00	0.00	0.00	0.00	0.00	0.00	0.00	0.00
Otros Programas de Inversión		0.00	587,428.00	4,091,914.18	4,107,497.16	4,107,497.16	6.99	1.00	6.99	1.00
Programa de Estudios de Preinversión		0.00	0.00	0.00	0.00	0.00	0.00	0.00	0.00	0.00
Programas con Inversión en Proceso										
Programa de Inversión de Adquisiciones		0.00	0.00	0.00	0.00	0.00	0.00	0.00	0.00	0.00
Programa de Inversión de Mantenimiento		0.00	0.00	0.00	0.00	0.00	0.00	0.00	0.00	0.00
Otros Programas de Inversión		0.00	0.00	0.00	0.00	0.00	0.00	0.00	0.00	0.00
Programa de Estudios de Preinversión		0.00	0.00	0.00	0.00	0.00	0.00	0.00	0.00	0.00
Proyectos de Inversión										
Proyecto de Inversión de Infraestructura Económica		0.00	0.00	0.00	0.00	0.00	0.00	0.00	0.00	0.00
Proyecto de Inversión de Infraestructura Social		0.00	0.00	0.00	0.00	0.00	0.00	0.00	0.00	0.00
Proyecto de Inversión de Infraestructura Gubernamental		0.00	0.00	0.00	0.00	0.00	0.00	0.00	0.00	0.00
Proyecto de Inversión de Inmuebles		0.00	0.00	0.00	0.00	0.00	0.00	0.00	0.00	0.00
Proyectos con Inversión Concluida										
Proyecto de Inversión de Infraestructura Económica		0.00	0.00	0.00	0.00	0.00	0.00	0.00	0.00	0.00
Proyecto de Inversión de Infraestructura Social		0.00	0.00	0.00	0.00	0.00	0.00	0.00	0.00	0.00
Proyecto de Inversión de Infraestructura Gubernamental		0.00	0.00	0.00	0.00	0.00	0.00	0.00	0.00	0.00
Proyecto de Inversión de Inmuebles		0.00	0.00	0.00	0.00	0.00	0.00	0.00	0.00	0.00
Proyectos con Inversión en Proceso										
Proyecto de Inversión de Infraestructura Económica		0.00	0.00	0.00	0.00	0.00	0.00	0.00	0.00	0.00
Proyecto de Inversión de Infraestructura Social		0.00	0.00	0.00	0.00	0.00	0.00	0.00	0.00	0.00
Proyecto de Inversión de Infraestructura Gubernamental		0.00	0.00	0.00	0.00	0.00	0.00	0.00	0.00	0.00
Proyecto de Inversión de Inmuebles		0.00	0.00	0.00	0.00	0.00	0.00	0.00	0.00	0.00

Bajo protesta de decir verdad declaramos que los Estados Financieros y sus Notas, son razonablemente correctos y son responsabilidad del emisor



Instituto Electoral del Estado de Sinaloa

INSTITUTO ELECTORAL DEL ESTADO DE SINALOA
 PROGRAMAS Y PROYECTOS DE INVERSION
 DEL 1 DE ENERO AL 31 DE DICIEMBRE DE 2018

IPG-PPI-20-1812

Programas y Proyectos de Inversión	Clave	Costo Total	Egresos Aprobado	Egresos Modificado	Egresos Devengado	Egresos Pagado	Porcentaje de Avance 0			
			A	B	C	D	Deven/ Aprob	Deven/ Modif	Pagado/ Aprob	Pagado/ Modif
			E	F	G	H				
Total		0.00	587,428.00	4,091,914.18	4,107,497.16	4,107,497.16	6.99	1.00	6.99	1.00

MTRA. KARLA GABRIELA PERAZAZAZUETA

CONSEJERA PRESIDENTA DEL INSTITUTO
 ELECTORAL DEL ESTADO DE SINALOA

LIC. MARTHA BEATRIZ INIGUEZ MENDIVIL

COORDINADORA DE ADMINISTRACION



Instituto Electoral del Estado de Sinaloa

INSTITUTO ELECTORAL DEL ESTADO DE SINALOA
INDICADORES DE RESULTADOS POR PROGRAMA PRESUPUESTARIO
DEL 1 DE ENERO AL 31 DE DICIEMBRE DE 2018

IPG-IR-21-1812

Categoría Programática			Indicadores					Metas				Presupuesto (Pesos)					
			Denominación del Indicador	Nivel	Tipo	Dimensión a Medir	Unidad de Medida	Aprobada	Modificada	Alcanzada	Porcentaje de cumplimiento		Aprobado	Modificado	Devengado	Pagado	Porcentaje de Devengado
Alc./Aprob	Alc./Modif	Deven/Aprob									Deven/Modif	Pagado/Aprob					Pagado/Modif

TOTAL DEL GASTO EN LOS PROGRAMAS PRESUPUESTARIOS ASOCIADOS A INDICADORES

TOTAL DEL GASTO EN LOS PROGRAMAS PRESUPUESTARIOS NO ASOCIADOS A INDICADORES

TOTAL DEL GASTO EN LOS PROGRAMAS PRESUPUESTARIOS POR ENTIDAD FISCALIZABLE

201,586,187.00	241,502,124.37	1.20		1.20	
279,586,187.00	241,228,237.35	0.86			0.86

Bajo protesta de decir verdad declaramos que los Estados Financieros y sus Notas, son razonablemente correctos y son responsabilidad del emisor

MTRA. KARLA GABRIELA PERAZA ZAZUETA

CONSEJERA PRESIDENTA DEL INSTITUTO ELECTORAL DEL ESTADO DE SINALOA

LIC. MARTHA BEATRIZ INIGUEZ MENDIVIL

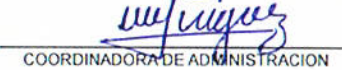
COORDINADORA DE ADMINISTRACION



Anexos

INSTITUTO ELECTORAL DEL ESTADO DE SINALOA
RELACION DE BIENES MUEBLES QUE COMPONEN SU PATRIMONIO

EJERCICIO DEL 2018

DEL 1 DE ENERO AL 31 DE DICIEMBRE DE 2018

Codigo	Descripción del Bien	Valor en libros
5110100002	SILLON	0.00
5110100003	CONJUNTO PENINSULAR	0.00
5110100004	CONJUNTO DE RECEPCION FORMADOS EN PENINSULA SIN CAJONES	0.00
5110100005	CONJUNTO DE RECEPCION FORMADOS EN PENINSULA SIN CAJONES	0.00
5110100006	CONJUNTO DE RECEPCION FORMADOS EN PENINSULA SIN CAJONES	0.00
5110100007	PERCHERO	0.00
5110100008	REFRIBAR	0.00
5110100009	VIDEO CASETERA	0.00
5110100010	GRABADORA DOBLE CASETERA	0.00
5110100011	ENGARGOLADORA MANUAL	0.00
5110100012	PROYECTOR DE ACETATOS	0.00
5110100013	BANCA	0.00
5110100014	BANCA	0.00
5110100015	ARCHIVERO	0.00
5110100016	MESA DE TRABAJO	0.00
5110100017	ENFRIADOR DE AGUA	0.00
5110100018	MAQUINA DE ESCRIBIR	0.00
5110100019	MAQUINA DE ESCRIBIR	0.00
5110100020	MAQUINA DE ESCRIBIR	0.00
5110100021	CALCULADORA ELECTRICA	0.00
5110100022	CALCULADORA ELECTRICA	0.00
5110100023	CALCULADORA ELECTRICA	0.00
5110100024	CALCULADORA ELECTRICA	0.00
5110100025	CALCULADORA ELECTRICA	0.00
5110100026	CALCULADORA ELECTRICA	0.00

INSTITUTO ELECTORAL DEL ESTADO DE SINALOA
RELACION DE BIENES MUEBLES QUE COMPONEN SU PATRIMONIO

EJERCICIO DEL 2018

DEL 1 DE ENERO AL 31 DE DICIEMBRE DE 2018

Codigo	Descripción del Bien	Valor en libros
5110100027	JUEGO DE SALA	0.00
5110100028	MESA DE CENTRO	0.00
5110100029	MESA ESQUINERA	0.00
5110100030	MESA ESQUINERA	0.00
5110100031	CREDENZA	0.00
5110100032	LATERAL	0.00
5110100033	ARCHIVERO	0.00
5110100034	ESTANTE	0.00
5110100035	CESTO PAPELERO	0.00
5110100036	CESTO PAPELERO	0.00
5110100037	CESTO PAPELERO	0.00
5110100038	CESTO PAPELERO	0.00
5110100039	CESTO PAPELERO	0.00
5110100040	CESTO PAPELERO	0.00
5110100041	CESTO PAPELERO	0.00
5110100042	CESTO PAPELERO	0.00
5110100043	CESTO PAPELERO	0.00
5110100044	CESTO PAPELERO	0.00
5110100045	CESTO PAPELERO	0.00
5110100046	CESTO PAPELERO	0.00
5110100047	CESTO PAPELERO	0.00
5110100048	CESTO PAPELERO	0.00
5110100049	CESTO PAPELERO	0.00
5110100050	MUEBLE PARA COMPUTO	0.00
5110100051	MUEBLE PARA COMPUTO	0.00

INSTITUTO ELECTORAL DEL ESTADO DE SINALOA
RELACION DE BIENES MUEBLES QUE COMPONEN SU PATRIMONIO

EJERCICIO DEL 2018

DEL 1 DE ENERO AL 31 DE DICIEMBRE DE 2018

Codigo	Descripción del Bien	Valor en libros
5110100052	MUEBLE PARA COMPUTO	0.00
5110100053	MUEBLE PARA COMPUTO	0.00
5110100054	MUEBLE PARA COMPUTO	0.00
5110100055	MESA MULTIUSOS	0.00
5110100056	MESA MULTIUSOS	0.00
5110100057	MESA MULTIUSOS	0.00
5110100058	MESA MULTIUSOS	0.00
5110100059	MESA MULTIUSOS	0.00
5110100060	SILLA	0.00
5110100061	SILLA	0.00
5110100064	SILLA	0.00
5110100065	SILLA	0.00
5110100066	SILLA	0.00
5110100067	ARCHIVERO	0.00
5110100068	ARCHIVERO	0.00
5110100069	ARCHIVERO	0.00
5110100070	ARCHIVERO	0.00
5110100071	MESA DE TRABAJO	0.00
5110100072	MESA DE TRABAJO	0.00
5110100073	MESA DE TRABAJO	0.00
5110100074	FAX	0.00
5110100075	FAX	0.00
5110100076	FAX PRINTAFORM MOD. 1422	0.00
5110100079	SILLA	0.00
5110100080	SILLA	0.00

INSTITUTO ELECTORAL DEL ESTADO DE SINALOA
RELACION DE BIENES MUEBLES QUE COMPONEN SU PATRIMONIO

EJERCICIO DEL 2018

DEL 1 DE ENERO AL 31 DE DICIEMBRE DE 2018

Codigo	Descripción del Bien	Valor en libros
5110100081	SILLA	0.00
5110100082	SILLA	0.00
5110100083	SILLA	0.00
5110100084	SILLA	0.00
5110100085	SILLA	0.00
5110100086	SILLA	0.00
5110100087	SILLA	0.00
5110100088	SILLA	0.00
5110100089	SILLA	0.00
5110100090	SILLA	0.00
5110100091	SILLA	0.00
5110100092	SILLA	0.00
5110100093	SILLA	0.00
5110100094	SILLA	0.00
5110100095	SILLA	0.00
5110100096	SILLA	0.00
5110100097	SILLA	0.00
5110100098	SILLA	0.00
5110100099	SILLA	0.00
5110100100	SILLA	0.00
5110100101	SILLA	0.00
5110100102	SILLA	0.00
5110100103	SILLA	0.00
5110100104	SILLA	0.00
5110100105	SILLA	0.00

INSTITUTO ELECTORAL DEL ESTADO DE SINALOA

RELACION DE BIENES MUEBLES QUE COMPONEN SU PATRIMONIO

EJERCICIO DEL 2018

DEL 1 DE ENERO AL 31 DE DICIEMBRE DE 2018

Codigo	Descripción del Bien	Valor en libros
5110100106	SILLA	0.00
5110100109	ESCRITORIO	0.00
5110100110	ESCRITORIO	0.00
5110100111	ESCRITORIO	0.00
5110100112	ESCRITORIO	0.00
5110100113	ESCRITORIO	0.00
5110100114	ESCRITORIO	0.00
5110100115	ESCRITORIO	0.00
5110100116	ESCRITORIO	0.00
5110100117	ESCRITORIO	0.00
5110100118	ESCRITORIO	0.00
5110100119	ESCRITORIO	0.00
5110100120	ESCRITORIO	0.00
5110100121	ESCRITORIO	0.00
5110100122	ESCRITORIO	0.00
5110100123	TABLERO	0.00
5110100124	SILLON	0.00
5110100125	ESCRITORIO	0.00
5110100126	SILLON	0.00
5110100127	SILLON	0.00
5110100128	SILLON	0.00
5110100129	SILLON	0.00
5110100130	SILLON	0.00
5110100131	SILLON	0.00
5110100132	SILLON	0.00

INSTITUTO ELECTORAL DEL ESTADO DE SINALOA
RELACION DE BIENES MUEBLES QUE COMPONEN SU PATRIMONIO

EJERCICIO DEL 2018

DEL 1 DE ENERO AL 31 DE DICIEMBRE DE 2018

Codigo	Descripción del Bien	Valor en libros
5110100133	SILLON	0.00
5110100134	SILLON	0.00
5110100135	SILLON	0.00
5110100136	ENGRAPADORA	0.00
5110100137	ENMICADORA	0.00
5110100138	PIZARRON	0.00
5110100139	GRABADORA	0.00
5110100140	GRABADORA	0.00
5110100141	VIDEO CASETERA	0.00
5110100142	RADIO	0.00
5110100143	RADIO GRABADORA	0.00
5110100144	CAMARA FOTOGRAFICA	0.00
5110100145	MINI COMPONENTE	0.00
5110100146	ESCALERA DE ALUMINIO	0.00
5110100147	GABINETE UNIVERSAL METALICO	0.00
5110100149	SILLA	0.00
5110100150	SILLA	0.00
5110100151	SILLA	0.00
5110100152	SILLA	0.00
5110100153	ARCHIVERO	0.00
5110100154	ARCHIVERO	0.00
5110100155	ARCHIVERO	0.00
5110100156	ARCHIVERO	0.00
5110100157	ARCHIVERO	0.00
5110100158	ARCHIVERO	0.00

INSTITUTO ELECTORAL DEL ESTADO DE SINALOA
RELACION DE BIENES MUEBLES QUE COMPONEN SU PATRIMONIO

EJERCICIO DEL 2018

DEL 1 DE ENERO AL 31 DE DICIEMBRE DE 2018

Codigo	Descripción del Bien	Valor en libros
5110100159	ARCHIVERO	0.00
5110100160	ARCHIVERO	0.00
5110100161	ARCHIVERO	0.00
5110100162	ARCHIVERO	0.00
5110100163	ARCHIVERO	0.00
5110100164	MESA DE TRABAJO	0.00
5110100165	MESA DE TRABAJO	0.00
5110100166	MESA DE TRABAJO	0.00
5110100167	MESA DE TRABAJO	0.00
5110100168	FAX	0.00
5110100169	FAX	0.00
5110100170	ESCRITORIO	0.00
5110100171	ESCRITORIO	0.00
5110100172	SILLON	0.00
5110100174	SILLON	0.00
5110100175	ENFRIADOR DE AGUA	0.00
5110100176	CAJA FUERTE	0.00
5110100177	ESTANTES	0.00
5110100178	ESTANTES	0.00
5110100179	ESTANTES	0.00
5110100180	GRABADORA	0.00
5110100181	PLASTIFICADORA	0.00
5110100182	FAX	0.00
5110100183	FAX	0.00
5110100184	FAX	0.00

INSTITUTO ELECTORAL DEL ESTADO DE SINALOA
RELACION DE BIENES MUEBLES QUE COMPONEN SU PATRIMONIO

EJERCICIO DEL 2018

DEL 1 DE ENERO AL 31 DE DICIEMBRE DE 2018

Codigo	Descripción del Bien	Valor en libros
5110100185	FAX	0.00
5110100186	SILLON	0.00
5110100187	GRABADORA	0.00
5110100188	REFRIGERADOR	0.00
5110100189	CONMUTADOR	0.00
5110100190	ESTANTES	0.00
5110100191	ESTANTES	0.00
5110100192	ESTANTES	0.00
5110100193	ESTANTES	0.00
5110100194	ESTANTES	0.00
5110100195	ESTANTES	0.00
5110100196	ESTANTES	0.00
5110100197	ESTANTES	0.00
5110100198	ESTANTES	0.00
5110100199	CUADRO OLEO SOBRE TELA	0.00
5110100200	TV WEGA 21"	0.00
5110100201	VIDEO CASETERA	0.00
5110100202	ARCHIVERO	0.00
5110100203	ARCHIVERO	0.00
5110100204	CAMARA FOTOGRAFICA	0.00
5110100205	MINI COMPONENTE	0.00
5110100206	ESCRITORIO	0.00
5110100207	ESCRITORIO	0.00
5110100209	SILLON	0.00
5110100210	SILLON	0.00

INSTITUTO ELECTORAL DEL ESTADO DE SINALOA
RELACION DE BIENES MUEBLES QUE COMPONEN SU PATRIMONIO

EJERCICIO DEL 2018

DEL 1 DE ENERO AL 31 DE DICIEMBRE DE 2018

Codigo	Descripción del Bien	Valor en libros
5110100211	ESCRITORIO	0.00
5110100212	ESCRITORIO	0.00
5110100213	ESCRITORIO	0.00
5110100214	ESCRITORIO	0.00
5110100215	ARCHIVERO	0.00
5110100216	ARCHIVERO	0.00
5110100217	ENFRIADOR DE AGUA	0.00
5110100218	ENFRIADOR DE AGUA	0.00
5110100219	SILLA	0.00
5110100220	SILLA	0.00
5110100221	SILLA	0.00
5110100222	SILLA	0.00
5110100223	SILLA	0.00
5110100224	SILLA	0.00
5110100225	SILLA	0.00
5110100226	SILLA	0.00
5110100227	SILLA	0.00
5110100228	SILLA	0.00
5110100229	SILLA	0.00
5110100230	SILLA	0.00
5110100231	SILLA	0.00
5110100232	SILLA	0.00
5110100233	MUEBLE PARA COMPUTO	0.00
5110100234	MUEBLE PARA COMPUTO	0.00
5110100235	SILLA	0.00

INSTITUTO ELECTORAL DEL ESTADO DE SINALOA
RELACION DE BIENES MUEBLES QUE COMPONEN SU PATRIMONIO

EJERCICIO DEL 2018

DEL 1 DE ENERO AL 31 DE DICIEMBRE DE 2018

Codigo	Descripción del Bien	Valor en libros
5110100236	FAX	0.00
5110100237	COPIADORA	0.00
5110100238	ENCUADERNADORA	0.00
5110100239	MESA DE CONSEJO	0.00
5110100240	CREDENZA	0.00
5110100241	CREDENZA	0.00
5110100242	ESCRITORIO	0.00
5110100243	ESCRITORIO	0.00
5110100244	ESCRITORIO	0.00
5110100245	SILLA	0.00
5110100246	SILLA	0.00
5110100247	SILLA	0.00
5110100248	SILLA	0.00
5110100249	SILLA	0.00
5110100250	SILLA	0.00
5110100251	SILLA	0.00
5110100252	SILLA	0.00
5110100253	SILLA	0.00
5110100254	SILLA	0.00
5110100255	SILLA	0.00
5110100256	SILLA	0.00
5110100257	SILLA	0.00
5110100258	ESCRITORIO	0.00
5110100259	MUEBLE PARA COMPUTO	0.00
5110100260	MUEBLE PARA COMPUTO	0.00

INSTITUTO ELECTORAL DEL ESTADO DE SINALOA
RELACION DE BIENES MUEBLES QUE COMPONEN SU PATRIMONIO

EJERCICIO DEL 2018

DEL 1 DE ENERO AL 31 DE DICIEMBRE DE 2018

Codigo	Descripción del Bien	Valor en libros
5110100261	LIBRERO	0.00
5110100264	SILLA	0.00
5110100265	SILLA	0.00
5110100266	SILLA	0.00
5110100267	SILLA	0.00
5110100268	SILLA	0.00
5110100269	ARCHIVERO	0.00
5110100270	ARCHIVERO	0.00
5110100271	ARCHIVERO	0.00
5110100272	JUEGO DE SALA	0.00
5110100273	MESA DE JUNTAS	0.00
5110100274	MESA REVISTERA	0.00
5110100275	SILLA	0.00
5110100276	SILLA	0.00
5110100277	SILLA	0.00
5110100278	SILLA	0.00
5110100279	SILLA	0.00
5110100280	SILLA	0.00
5110100281	MUEBLE PARA COMPUTO	0.00
5110100282	MUEBLE PARA COMPUTO	0.00
5110100283	MUEBLE PARA COMPUTO	0.00
5110100284	MUEBLE PARA COMPUTO	0.00
5110100285	MUEBLE PARA COMPUTO	0.00
5110100286	CENTRO DE RECEPCION	0.00
5110100287	CENTRO DE RECEPCION	0.00

INSTITUTO ELECTORAL DEL ESTADO DE SINALOA
RELACION DE BIENES MUEBLES QUE COMPONEN SU PATRIMONIO

EJERCICIO DEL 2018

DEL 1 DE ENERO AL 31 DE DICIEMBRE DE 2018

Codigo	Descripción del Bien	Valor en libros
5110100288	ARCHIVERO	0.00
5110100289	SILLA	0.00
5110100290	SILLA	0.00
5110100291	SILLA	0.00
5110100292	SILLON	0.00
5110100293	SILLA	0.00
5110100294	SILLA	0.00
5110100295	SILLA	0.00
5110100296	SILLA	0.00
5110100297	SILLA	0.00
5110100298	SILLA	0.00
5110100299	SILLA	0.00
5110100300	SILLA	0.00
5110100301	SILLA	0.00
5110100302	SILLA	0.00
5110100303	SILLA	0.00
5110100304	SILLA	0.00
5110100305	SILLA	0.00
5110100306	SILLA	0.00
5110100307	SILLA	0.00
5110100308	SILLA	0.00
5110100309	SILLA	0.00
5110100310	SILLA	0.00
5110100311	SILLA	0.00
5110100312	SILLA	0.00

INSTITUTO ELECTORAL DEL ESTADO DE SINALOA
RELACION DE BIENES MUEBLES QUE COMPONEN SU PATRIMONIO

EJERCICIO DEL 2018

DEL 1 DE ENERO AL 31 DE DICIEMBRE DE 2018

Codigo	Descripción del Bien	Valor en libros
5110100313	SILLA	0.00
5110100314	SILLA	0.00
5110100315	SILLA	0.00
5110100316	SILLA	0.00
5110100317	SILLA	0.00
5110100318	ESCRITORIO	0.00
5110100319	SILLA	0.00
5110100320	SILLA	0.00
5110100321	SILLA	0.00
5110100322	SILLA	0.00
5110100323	SILLA	0.00
5110100324	SILLA	0.00
5110100325	SILLA	0.00
5110100326	SILLA	0.00
5110100327	MESA OVAL AVANTE	0.00
5110100328	MODULO TV/VIDEO	0.00
5110100329	CONS.OVALATO	0.00
5110100330	JUEGO DE SOFAS	0.00
5110100331	TELEVISOR	0.00
5110100332	MESA DE CENTRO	0.00
5110100333	ESCRITORIO	0.00
5110100334	TRITURADORA	0.00
5110100335	PERCHERO	0.00
5110100336	PERCHERO	0.00
5110100337	CAMARA DE VIDEO	0.00

INSTITUTO ELECTORAL DEL ESTADO DE SINALOA
RELACION DE BIENES MUEBLES QUE COMPONEN SU PATRIMONIO

EJERCICIO DEL 2018

DEL 1 DE ENERO AL 31 DE DICIEMBRE DE 2018

Codigo	Descripción del Bien	Valor en libros
5110100338	TRIPIE	0.00
5110100339	SILLON	0.00
5110100340	SILLA	0.00
5110100341	SILLA	0.00
5110100342	SILLA	0.00
5110100343	TRITURADORA	0.00
5110100344	SILLA	0.00
5110100345	SILLA	0.00
5110100346	CALCULADORA ELECTRICA	0.00
5110100347	FAX	0.00
5110100348	FAX	0.00
5110100349	FAX	0.00
5110100350	FAX	0.00
5110100351	MUEBLE PARA TV/SONIDO	0.00
5110100352	TELEVISOR	0.00
5110100353	DVD	0.00
5110100354	TRANSCRIPTORA	0.00
5110100355	FAX	0.00
5110100356	RELOJ DIGITAL	0.00
5110100357	SILLA	0.00
5110100358	DVD	0.00
5110100359	MINI BAR	0.00
5110100360	FAX	0.00
5110100361	TELEFONO	0.00
5110100362	MINI COMPONENTE	0.00

INSTITUTO ELECTORAL DEL ESTADO DE SINALOA
RELACION DE BIENES MUEBLES QUE COMPONEN SU PATRIMONIO

EJERCICIO DEL 2018

DEL 1 DE ENERO AL 31 DE DICIEMBRE DE 2018

Codigo	Descripción del Bien	Valor en libros
5110100363	MESA REVISTERA	0.00
5110100364	ARCHIVERO	0.00
5110100365	SILLA	0.00
5110100366	ARCHIVERO	0.00
5110100367	ESCRITORIO	0.00
5110100368	EQUIPO DE SONIDO	0.00
5110100369	SILLON	0.00
5110100370	SILLON	0.00
5110100371	SILLON	0.00
5110100372	SILLA	0.00
5110100373	SILLA	0.00
5110100374	SILLON	0.00
5110100375	CONSOLA MEZCLADORA	0.00
5110100376	MUEBLE PARA COMPUTO	0.00
5110100377	AIRE ACONDICIONADO DE VENTANA DE 2 TONELADAS	0.00
5110100378	ESCRITORIO	0.00
5110100379	MUEBLE DE COMPUTO	0.00
5110100380	GABINETE METALICO	0.00
5110100381	ARCHIVERO	0.00
5110100382	SILLA TAPIZADA EN PIEL Y CUERPO CROMADO	0.00
5110100383	SILLA TAPIZADA EN PIEL Y CUERPO CROMADO	0.00
5110100384	SILLA TAPIZADA EN PIEL Y CUERPO CROMADO	0.00
5110100385	ESCRITORIO	0.00
5110100386	GRABADOR REPRODUCTOR DE DVD	0.00
5110100387	VIDEO CAMARA	0.00

INSTITUTO ELECTORAL DEL ESTADO DE SINALOA
RELACION DE BIENES MUEBLES QUE COMPONEN SU PATRIMONIO

EJERCICIO DEL 2018

DEL 1 DE ENERO AL 31 DE DICIEMBRE DE 2018

Codigo	Descripción del Bien	Valor en libros
5110100388	MAMPARAS	0.00
5110100389	MAMPARAS	0.00
5110100390	MAMPARAS	0.00
5110100391	MAMPARAS	0.00
5110100393	ARCHIVERO	0.00
5110100394	AIRE ACONDICIONADO TIPO MINISPLIT DE 2 TONELADAS	0.00
5110100395	AIRE ACONDICIONADO DE VENTANA DE 1 TONELADA	0.00
5110100396	TRITURADORA	0.00
5110100397	GABINETE METALICO	0.00
5110100398	PLANTA GENERADORA DE LUZ	0.00
5110100399	GUILLOTINA	0.00
5110100400	PENINSULA EJECUTIVA	0.00
5110100401	CENTRO DE TRABAJO	0.00
5110100402	ARCHIVERO	0.00
5110100403	ARCHIVERO	0.00
5110100404	ESTANTE METALICO	0.00
5110100405	ESTANTE METALICO	0.00
5110100406	ESTANTE METALICO	0.00
5110100407	ESTANTE METALICO	0.00
5110100408	ESTANTE METALICO	0.00
5110100409	ESTANTE METALICO	0.00
5110100410	ESTANTE METALICO	0.00
5110100411	ESTANTE METALICO	0.00
5110100412	ESTANTE METALICO	0.00
5110100413	ESTANTE METALICO	0.00

INSTITUTO ELECTORAL DEL ESTADO DE SINALOA
RELACION DE BIENES MUEBLES QUE COMPONEN SU PATRIMONIO

EJERCICIO DEL 2018

DEL 1 DE ENERO AL 31 DE DICIEMBRE DE 2018

Codigo	Descripción del Bien	Valor en libros
5110100414	ESTANTE METALICO	0.00
5110100415	ESTANTE METALICO	0.00
5110100416	ESTANTE METALICO	0.00
5110100417	ESTANTE METALICO	0.00
5110100418	ESTANTE METALICO	0.00
5110100419	ESTANTE METALICO	0.00
5110100420	ESTANTE METALICO	0.00
5110100421	ESTANTE METALICO	0.00
5110100422	ESTANTE METALICO	0.00
5110100423	ESTANTE METALICO	0.00
5110100424	ESTANTE METALICO	0.00
5110100425	ESTANTE METALICO	0.00
5110100426	ESTANTE METALICO	0.00
5110100427	ESTANTE METALICO	0.00
5110100428	ESCRITORIO	0.00
5110100429	ESCRITORIO	0.00
5110100430	ESCUADRAS EN MELAMINA	0.00
5110100431	ESCUADRAS EN MELAMINA	0.00
5110100432	TRITURADORA	0.00
5110100433	RADIO GRABADORA CON CD	0.00
5110100434	GRABADORA	0.00
5110100435	GRABADORA DIGITAL DE VOZ	0.00
5110100436	GRABADORA REPORTERA	0.00
5110100437	RELOG DIGITAL	0.00
5110100438	ENGARGOLADORA MANUAL	0.00

INSTITUTO ELECTORAL DEL ESTADO DE SINALOA
RELACION DE BIENES MUEBLES QUE COMPONEN SU PATRIMONIO

EJERCICIO DEL 2018

DEL 1 DE ENERO AL 31 DE DICIEMBRE DE 2018

Codigo	Descripción del Bien	Valor en libros
5110100439	MESA DE CONSEJO	0.00
5110100440	SILLA	0.00
5110100441	SILLA	0.00
5110100442	ESCRITORIO	0.00
5110100443	ESCRITORIO	0.00
5110100444	ARCHIVERO	0.00
5110100445	SILLA	0.00
5110100446	SILLA	0.00
5110100447	MINI COMPONENTE	0.00
5110100448	ESCRITORIO	0.00
5110100449	ENFRIADOR DE AGUA	0.00
5110100450	ENFRIADOR DE AGUA	0.00
5110100451	FAX	0.00
5110100452	FAX	0.00
5110100453	FAX	0.00
5110100454	FAX	0.00
5110100455	FAX	0.00
5110100456	FAX	0.00
5110100457	FAX	0.00
5110100458	FAX	0.00
5110100459	FAX	0.00
5110100460	FAX	0.00
5110100461	FAX	0.00
5110100462	FAX	0.00
5110100463	SUMADORA	0.00

INSTITUTO ELECTORAL DEL ESTADO DE SINALOA

RELACION DE BIENES MUEBLES QUE COMPONEN SU PATRIMONIO

EJERCICIO DEL 2018

DEL 1 DE ENERO AL 31 DE DICIEMBRE DE 2018

Codigo	Descripción del Bien	Valor en libros
5110100464	SUMADORA	0.00
5110100756	SUMADORA	0.00
5110100465	SUMADORA	0.00
5110100466	SUMADORA	0.00
5110100467	SUMADORA	0.00
5110100468	SUMADORA	0.00
5110100469	SUMADORA	0.00
5110100470	SUMADORA	0.00
5110100471	SUMADORA	0.00
5110100472	SUMADORA	0.00
5110100473	SUMADORA	0.00
5110100474	SUMADORA	0.00
5110100475	SUMADORA	0.00
5110100476	SUMADORA	0.00
5110100477	SUMADORA	0.00
5110100478	AIRE ACONDICIONADO DE VENTANA DOS TONELADAS	0.00
5110100479	FAX	0.00
5110100480	FAX	0.00
5110100481	SILLA	0.00
5110100482	SILLA	0.00
5110100483	SILLA	0.00
5110100484	SILLA	0.00
5110100485	SILLA	0.00
5110100486	SILLA	0.00
5110100487	SILLA	0.00

INSTITUTO ELECTORAL DEL ESTADO DE SINALOA
RELACION DE BIENES MUEBLES QUE COMPONEN SU PATRIMONIO

EJERCICIO DEL 2018

DEL 1 DE ENERO AL 31 DE DICIEMBRE DE 2018

Codigo	Descripción del Bien	Valor en libros
5110100488	SILLA	0.00
5110100489	SILLA	0.00
5110100490	ESCUADRA	0.00
5110100491	MICRO GRABADORA	0.00
5110100492	ENCUADERNADORA	0.00
5110100493	AIRE ACONDIONADO TIPO MINISPLIT 1 TON	0.00
5110100494	AUTO STEREO	0.00
5110100495	FAX	0.00
5110100496	ARCHIVERO	0.00
5110100497	SILLA	0.00
5110100498	SILLA	0.00
5110100499	SILLA	0.00
5110100500	SILLA	0.00
5110100501	SILLA	0.00
5110100502	SILLA	0.00
5110100503	SILLA	0.00
5110100504	SILLA	0.00
5110100505	SILLA	0.00
5110100506	SILLA	0.00
5110100507	ESTANTE METALICO	0.00
5110100508	ESTANTE METALICO	0.00
5110100509	ESTANTE METALICO	0.00
5110100833	ESTANTE METALICO	0.00
5110100510	GABINETE UNIVERSAL	0.00
5110100511	CAMARA FOTOGRAFICA	0.00

INSTITUTO ELECTORAL DEL ESTADO DE SINALOA
RELACION DE BIENES MUEBLES QUE COMPONEN SU PATRIMONIO

EJERCICIO DEL 2018

DEL 1 DE ENERO AL 31 DE DICIEMBRE DE 2018

Codigo	Descripción del Bien	Valor en libros
5110100512	ARCHIVERO	0.00
5110100513	AIRE ACONDICIONADO TIPO MINISPLIT	0.00
5110100514	ESTANTE METALICO	0.00
5110100515	ESTANTE METALICO	0.00
5110100516	ESTANTE METALICO	0.00
5110100517	ESTANTE METALICO	0.00
5110100518	ESTANTE METALICO	0.00
5110100519	ESTANTE METALICO	0.00
5110100520	ESTANTE METALICO	0.00
5110100521	ESTANTE METALICO	0.00
5110100522	SILLA	0.00
5110100524	CAMARA FOTOGRAFICA	0.00
5110100525	SISTEMA DE CIRCUITO CERRADO (CAMARAS)	0.00
5110100526	STAND	0.00
5110100527	STAND	0.00
5110100528	STAND	0.00
5110100529	STAND	0.00
5110100530	FRIGOBAR	0.00
5110100531	EQUIPO DE SONIDO	0.00
5110100532	DVD	0.00
5110100533	ARCHIVERO	0.00
5110100534	SILLA	0.00
5110100535	CAMARA FOTOGRAFICA	0.00
5110100536	DVD CON DISCO DURO	0.00
5110100537	EQUIPO DE SONIDO CON DISCO DURO	0.00

INSTITUTO ELECTORAL DEL ESTADO DE SINALOA
RELACION DE BIENES MUEBLES QUE COMPONEN SU PATRIMONIO

EJERCICIO DEL 2018

DEL 1 DE ENERO AL 31 DE DICIEMBRE DE 2018

Codigo	Descripción del Bien	Valor en libros
5110100538	GRABADORA	0.00
5110100539	GRABADORA	0.00
5110100540	ARCHIVERO	22.24
5110100541	CAMARA FOTOGRAFICA	39.74
5110100542	AIRE ACONDICIONADO TIPO MINISPLIT DE 2 TON.	258.65
5110100543	AIRE ACONDICIONADO TIPO MINISPLIT DE 1 TON.	92.59
5110100544	AIRE ACONDICIONADO TIPO MINISPLIT DE 1 TON.	92.59
5110100545	AIRE ACONDICIONADO TIPO MINISPLIT DE 1 TON.	92.59
5110100546	PANTALLA DE PROYECCION	318.75
5110100547	AIRE ACONDICIONADO TIPO MINISPLIT DE 1.5 TON.	190.39
5110100548	ESCRITORIO	38.35
5110100549	ESCRITORIO	38.35
5110100550	ESCRITORIO	38.35
5110100551	ESCRITORIO	38.35
5110100552	AIRE ACONDICIONADO TIPO MINISPLIT DE 1.5 TON.	246.63
5110100553	ROTULADOR	44.42
5110100554	ESCRITORIO	96.80
5110100555	ESCRITORIO	96.80
5110100556	ESCRITORIO	96.80
5110100557	SILLON	48.98
5110100558	SILLON	48.98
5110100559	SILLON	48.98
5110100560	ARCHIVERO	84.72
5110100561	SILLA	29.62
5110100562	MODULO DE TRABAJO	115.00

INSTITUTO ELECTORAL DEL ESTADO DE SINALOA
RELACION DE BIENES MUEBLES QUE COMPONEN SU PATRIMONIO

EJERCICIO DEL 2018

DEL 1 DE ENERO AL 31 DE DICIEMBRE DE 2018

Codigo	Descripción del Bien	Valor en libros
5110100563	SILLA	13.90
5110100564	SILLA	13.90
5110100565	SILLA	13.90
5110100566	SILLA	13.90
5110100567	SILLA	13.90
5110100568	SILLA	13.90
5110100569	SILLA	13.90
5110100570	SILLA	13.90
5110100571	SILLA	15.76
5110100572	SILLA	15.76
5110100573	SILLA	15.76
5110100574	SILLA	15.76
5110100575	SILLA	15.76
5110100576	SILLA	15.76
5110100577	SILLA	15.76
5110100578	SILLA	15.76
5110100579	TELEVISOR	471.75
5110100580	CENTRO DE TRABAJO	212.36
5110100581	ARCHIVERO	75.70
5110100582	CONJUNTO SECRETARIAL	132.44
5110100583	ARCHIVERO	119.98
5110100584	ARCHIVERO	119.98
5110100585	MICROFONO INALAMBRICO	166.86
5110100586	ARCHIVERO	139.91
5110100587	MUEBLE PARA COMPUTO	60.74

INSTITUTO ELECTORAL DEL ESTADO DE SINALOA
RELACION DE BIENES MUEBLES QUE COMPONEN SU PATRIMONIO

EJERCICIO DEL 2018

DEL 1 DE ENERO AL 31 DE DICIEMBRE DE 2018

Codigo	Descripción del Bien	Valor en libros
5110100588	MESA PLEGABLE	45.19
5110100589	MESA	45.19
5110100590	MESA	45.19
5110100591	SILLA	17.63
5110100592	SILLA	17.63
5110100593	SILLA	17.63
5110100594	SILLA	17.63
5110100595	SILLA	17.63
5110100596	SILLA	17.63
5110100597	SILLA	17.63
5110100598	SILLA	17.63
5110100599	SILLA	17.63
5110100600	SILLA	17.63
5110100601	SILLA	17.63
5110100602	SILLA	17.63
5110100603	AIRE ACONDICIONADO TIPO MINISPLIT DE 2 TON.	579.40
5110100604	AIRE ACONDICIONADO DE VENTANA DE 2 TON	354.08
5110100605	SILLA	34.00
5110100606	SILLA	34.00
5110100607	SILLA	34.00
5110100608	SILLA	34.00
5110100609	SILLA	34.00
5110100610	SILLA	34.00
5110100611	MESA DE CONSEJO	603.80
5110100612	SILLA	85.44

INSTITUTO ELECTORAL DEL ESTADO DE SINALOA
RELACION DE BIENES MUEBLES QUE COMPONEN SU PATRIMONIO

EJERCICIO DEL 2018

DEL 1 DE ENERO AL 31 DE DICIEMBRE DE 2018

Codigo	Descripción del Bien	Valor en libros
5110100613	SILLA	85.44
5110100614	ENFRIADOR DE AGUA	310.69
5110100615	ENFRIADOR DE AGUA	310.69
5110100616	ENFRIADOR DE AGUA	310.69
5110100617	ENFRIADOR DE AGUA	310.69
5110100618	ESCRITORIO	150.40
5110100619	ESCRITORIO	138.00
5110100620	ESCRITORIO	138.00
5110100621	ESCRITORIO	138.00
5110100622	ESCRITORIO	138.00
5110100623	SILLA	87.06
5110100624	SILLA	87.06
5110100625	SILLA	87.06
5110100626	SILLA	87.06
5110100627	SILLA	87.06
5110100628	ARCHIVERO	253.36
5110100629	REFRIGERADOR	454.35
5110100630	HORNO DE MICROONDAS	146.90
5110100631	GRABADORA REPORTERA	216.08
5110100632	GRABADORA REPORTERA	216.08
5110100633	GRABADORA REPORTERA	216.08
5110100634	ARCHIVERO	126.68
5110100635	CENTRO DE TRABAJO	184.36
5110100636	SILLA	89.26
5110100637	SILLA	89.26

INSTITUTO ELECTORAL DEL ESTADO DE SINALOA
RELACION DE BIENES MUEBLES QUE COMPONEN SU PATRIMONIO

EJERCICIO DEL 2018

DEL 1 DE ENERO AL 31 DE DICIEMBRE DE 2018

Codigo	Descripción del Bien	Valor en libros
5110100639	ESCRITORIO	164.08
5110100640	ESCRITORIO	164.08
5110100641	SILLA	82.04
5110100642	SILLA	82.04
5110100643	SILLA	82.04
5110100644	ENCUADERNADORA	370.83
5110100645	ENCUADERNADORA	332.79
5110100646	RELOJ DIGITAL	440.19
5110100647	ARCHIVERO	164.08
5110100648	MODULO MULTIUSOS	126.38
5110100649	ARCHIVERO	277.18
5110100650	SILLON	150.80
5110100651	FRIGOBAR	341.89
5110100652	SILLA	54.84
5110100653	SILLA	54.84
5110100654	SILLA	54.84
5110100655	SILLA	54.84
5110100656	LIBRERO	162.40
5110100657	ARCHIVERO	298.44
5110100658	FAX	213.68
5110100659	FAX	204.16
5110100660	FAX	204.16
5110100661	FAX	204.16
5110100662	FAX	204.16
5110100663	FAX	204.16

INSTITUTO ELECTORAL DEL ESTADO DE SINALOA
RELACION DE BIENES MUEBLES QUE COMPONEN SU PATRIMONIO

EJERCICIO DEL 2018

DEL 1 DE ENERO AL 31 DE DICIEMBRE DE 2018

Codigo	Descripción del Bien	Valor en libros
5110100664	FAX	204.16
5110100665	MESA DE TRABAJO	78.70
5110100666	FAX	176.64
5110100667	FAX	176.64
5110100668	FAX	176.64
5110100669	FAX	176.64
5110100670	ARCHIVERO	298.44
5110100671	ARCHIVERO	176.64
5110100672	SILLA	101.50
5110100673	GRABADORA	235.20
5110100674	GRABADORA	235.20
5110100675	GRABADORA	235.20
5110100676	ARCHIVERO	386.60
5110100677	ESTANTES METALICOS	173.92
5110100678	ESTANTES METALICOS	173.92
5110100679	ESTANTES METALICOS	173.92
5110100680	ESTANTES METALICOS	173.92
5110100681	ESTANTES METALICOS	173.92
5110100682	ESTANTES METALICOS	173.92
5110100683	ESTANTES METALICOS	139.20
5110100684	ESTANTES METALICOS	139.20
5110100685	ESTANTES METALICOS	139.20
5110100686	SILLA	109.72
5110100687	SILLA	109.72
5110100688	MESA DE TRABAJO	89.80

INSTITUTO ELECTORAL DEL ESTADO DE SINALOA
RELACION DE BIENES MUEBLES QUE COMPONEN SU PATRIMONIO

EJERCICIO DEL 2018

DEL 1 DE ENERO AL 31 DE DICIEMBRE DE 2018

Codigo	Descripción del Bien	Valor en libros
5110100689	MUEBLE PARA COMPUTO	132.16
5110100690	MUEBLE PARA COMPUTO	132.16
5110100691	SILLA	96.84
5110100692	SILLA	96.84
5110100693	SILLA	96.84
5110100694	SILLA	96.84
5110100695	ESCRITORIO	211.99
5110100696	ESCRITORIO	212.50
5110100697	AIRE ACONDICIONADO TIPO DIVIDIDO DE 5 TON	1,725.50
5110100698	SILLA	64.09
5110100699	SILLA	64.09
5110100700	SILLA	64.09
5110100701	SILLA	64.09
5110100702	SILLA	64.09
5110100703	SILLA	64.09
5110100704	SILLA	64.09
5110100705	SILLA	64.09
5110100706	SILLA	64.09
5110100707	SILLA	64.09
5110100708	SILLA	64.09
5110100709	SILLA	64.09
5110100710	SILLA	64.09
5110100711	SILLA	64.09
5110100712	SILLA	64.09
5110100713	SILLA	64.09

INSTITUTO ELECTORAL DEL ESTADO DE SINALOA
RELACION DE BIENES MUEBLES QUE COMPONEN SU PATRIMONIO

EJERCICIO DEL 2018

DEL 1 DE ENERO AL 31 DE DICIEMBRE DE 2018

Codigo	Descripción del Bien	Valor en libros
5110100714	SILLA	64.09
5110100715	SILLA	64.09
5110100716	SILLA	64.09
5110100717	SILLA	64.09
5110100718	SILLA	64.09
5110100719	MUEBLE PARA COMPUTO	113.44
5110100720	ARCHIVERO	383.48
5110100721	ESTANTES METALICOS	100.90
5110100722	ESTANTES METALICOS	100.90
5110100723	ESTANTES METALICOS	100.90
5110100724	ESTANTES METALICOS	100.90
5110100725	ESTANTES METALICOS	100.90
5110100726	ESTANTES METALICOS	100.90
5110100727	ESTANTES METALICOS	100.90
5110100728	ESTANTES METALICOS	100.90
5110100729	ESTANTES METALICOS	100.90
5110100730	ESTANTES METALICOS	100.90
5110100731	ESTANTES METALICOS	100.90
5110100732	ESTANTES METALICOS	100.90
5110100733	ESTANTES METALICOS	100.90
5110100734	ESTANTES METALICOS	100.90
5110100735	ESTANTES METALICOS	100.90
5110100736	ESTANTES METALICOS	100.90
5110100737	ESTANTES METALICOS	100.90
5110100738	ESTANTES METALICOS	100.90

INSTITUTO ELECTORAL DEL ESTADO DE SINALOA
RELACION DE BIENES MUEBLES QUE COMPONEN SU PATRIMONIO

EJERCICIO DEL 2018

DEL 1 DE ENERO AL 31 DE DICIEMBRE DE 2018

Codigo	Descripción del Bien	Valor en libros
5110100739	ESTANTES METALICOS	100.90
5110100740	ESTANTES METALICOS	100.90
5110100741	ESTANTES METALICOS	100.90
5110100742	ESTANTES METALICOS	100.90
5110100743	ESTANTES METALICOS	100.90
5110100744	ESTANTES METALICOS	100.90
5110100745	ESTANTES METALICOS	100.90
5110100746	ESTANTES METALICOS	100.90
5110100747	ESTANTES METALICOS	100.90
5110100748	ESTANTES METALICOS	100.90
5110100749	ESTANTES METALICOS	100.90
5110100750	ESTANTES METALICOS	100.90
5110100751	ESTANTES METALICOS	100.90
5110100752	ESTANTES METALICOS	100.90
5110100753	ESTANTES METALICOS	100.90
5110100754	MESA DE TRABAJO	104.40
5110100755	MESA DE TRABAJO	104.40
5110100757	TRITURADORA	403.15
5110100758	TRITURADORA	403.15
5110100760	SILLA	183.22
5110100759	MESA DE TRABAJO	176.93
5110100761	CAMARA FOTOGRAFICA	649.93
5110100762	PUPITRE CON PALETA GIRATORIA Y BRAZO DESMONTABLE	185.86
5110100763	PUPITRE CON PALETA GIRATORIA Y BRAZO DESMONTABLE	185.86
5110100764	PUPITRE CON PALETA GIRATORIA Y BRAZO DESMONTABLE	185.86

INSTITUTO ELECTORAL DEL ESTADO DE SINALOA
RELACION DE BIENES MUEBLES QUE COMPONEN SU PATRIMONIO

EJERCICIO DEL 2018

DEL 1 DE ENERO AL 31 DE DICIEMBRE DE 2018

Codigo	Descripción del Bien	Valor en libros
5110100765	PUPITRE CON PALETA GIRATORIA Y BRAZO DESMONTABLE	185.86
5110100766	PUPITRE CON PALETA GIRATORIA Y BRAZO DESMONTABLE	185.86
5110100767	PUPITRE CON PALETA GIRATORIA Y BRAZO DESMONTABLE	185.86
5110100768	PUPITRE CON PALETA GIRATORIA Y BRAZO DESMONTABLE	185.86
5110100769	PUPITRE CON PALETA GIRATORIA Y BRAZO DESMONTABLE	185.86
5110100770	PUPITRE CON PALETA GIRATORIA Y BRAZO DESMONTABLE	185.86
5110100771	PUPITRE CON PALETA GIRATORIA Y BRAZO DESMONTABLE	185.86
5110100772	PUPITRE CON PALETA GIRATORIA Y BRAZO DESMONTABLE	185.86
5110100773	PUPITRE CON PALETA GIRATORIA Y BRAZO DESMONTABLE	185.86
5110100774	PUPITRE CON PALETA GIRATORIA Y BRAZO DESMONTABLE	185.86
5110100775	PUPITRE CON PALETA GIRATORIA Y BRAZO DESMONTABLE	185.86
5110100776	PUPITRE CON PALETA GIRATORIA Y BRAZO DESMONTABLE	185.86
5110100777	PUPITRE CON PALETA GIRATORIA Y BRAZO DESMONTABLE	185.86
5110100778	PUPITRE CON PALETA GIRATORIA Y BRAZO DESMONTABLE	185.86
5110100779	PUPITRE CON PALETA GIRATORIA Y BRAZO DESMONTABLE	185.86
5110100780	PUPITRE CON PALETA GIRATORIA Y BRAZO DESMONTABLE	185.86
5110100781	PUPITRE CON PALETA GIRATORIA Y BRAZO DESMONTABLE	185.86
5110100782	PUPITRE CON PALETA GIRATORIA Y BRAZO DESMONTABLE	185.86
5110100783	PUPITRE CON PALETA GIRATORIA Y BRAZO DESMONTABLE	185.86
5110100784	PUPITRE CON PALETA GIRATORIA Y BRAZO DESMONTABLE	185.86
5110100785	PUPITRE CON PALETA GIRATORIA Y BRAZO DESMONTABLE	185.86
5110100786	PUPITRE CON PALETA GIRATORIA Y BRAZO DESMONTABLE	185.86
5110100787	PUPITRE CON PALETA GIRATORIA Y BRAZO DESMONTABLE	185.86
5110100788	PUPITRE CON PALETA GIRATORIA Y BRAZO DESMONTABLE	185.86
5110100789	PUPITRE CON PALETA GIRATORIA Y BRAZO DESMONTABLE	185.86

INSTITUTO ELECTORAL DEL ESTADO DE SINALOA
RELACION DE BIENES MUEBLES QUE COMPONEN SU PATRIMONIO

EJERCICIO DEL 2018

DEL 1 DE ENERO AL 31 DE DICIEMBRE DE 2018

Codigo	Descripción del Bien	Valor en libros
5110100790	PUPITRE CON PALETA GIRATORIA Y BRAZO DESMONTABLE	185.86
5110100791	PUPITRE CON PALETA GIRATORIA Y BRAZO DESMONTABLE	185.86
5110100792	PUPITRE CON PALETA GIRATORIA Y BRAZO DESMONTABLE	185.86
5110100793	PUPITRE CON PALETA GIRATORIA Y BRAZO DESMONTABLE	185.86
5110100794	PUPITRE CON PALETA GIRATORIA Y BRAZO DESMONTABLE	185.86
5110100795	PUPITRE CON PALETA GIRATORIA Y BRAZO DESMONTABLE	185.86
5110100796	PUPITRE CON PALETA GIRATORIA Y BRAZO DESMONTABLE	185.86
5110100797	PUPITRE CON PALETA GIRATORIA Y BRAZO DESMONTABLE	185.86
5110100798	PUPITRE CON PALETA GIRATORIA Y BRAZO DESMONTABLE	185.86
5110100799	PUPITRE CON PALETA GIRATORIA Y BRAZO DESMONTABLE	185.86
5110100800	PUPITRE CON PALETA GIRATORIA Y BRAZO DESMONTABLE	185.86
5110100801	PUPITRE CON PALETA GIRATORIA Y BRAZO DESMONTABLE	185.86
5110100802	PUPITRE CON PALETA GIRATORIA Y BRAZO DESMONTABLE	185.86
5110100803	PUPITRE CON PALETA GIRATORIA Y BRAZO DESMONTABLE	185.86
5110100804	PUPITRE CON PALETA GIRATORIA Y BRAZO DESMONTABLE	185.86
5110100805	PUPITRE CON PALETA GIRATORIA Y BRAZO DESMONTABLE	185.86
5110100806	PUPITRE CON PALETA GIRATORIA Y BRAZO DESMONTABLE	185.86
5110100807	PUPITRE CON PALETA GIRATORIA Y BRAZO DESMONTABLE	185.86
5110100808	PUPITRE CON PALETA GIRATORIA Y BRAZO DESMONTABLE	185.86
5110100809	PUPITRE CON PALETA GIRATORIA Y BRAZO DESMONTABLE	185.86
5110100810	PUPITRE CON PALETA GIRATORIA Y BRAZO DESMONTABLE	185.86
5110100811	PUPITRE CON PALETA GIRATORIA Y BRAZO DESMONTABLE	185.86
5110100812	TELEVISION	1,604.30
5110100813	ARCHIVERO	570.28
5110100814	ARCHIVERO	780.55

INSTITUTO ELECTORAL DEL ESTADO DE SINALOA
RELACION DE BIENES MUEBLES QUE COMPONEN SU PATRIMONIO

EJERCICIO DEL 2018

DEL 1 DE ENERO AL 31 DE DICIEMBRE DE 2018

Codigo	Descripción del Bien	Valor en libros
5110100815	SILLON	450.00
5110100816	SILLA	225.00
5110100817	ESCRITORIO	510.38
5110100818	ESCRITORIO	510.38
5110100819	ARCHIVERO	1,113.88
5110100820	ARCHIVERO	1,113.88
5110100821	ARCHIVERO	1,113.88
5110100822	ARCHIVERO	1,113.88
5110100823	SILLA	205.97
5110100824	PANTALLA DE PROYECCION	787.42
5110100826	CAMARA OCULTA	530.12
5110100827	CAMARA OCULTA	530.12
5110100828	CAMARA OCULTA	530.12
5110100829	CAMARA OCULTA	530.12
5110100830	CAMARA OCULTA	530.12
5110100831	CAMARA OCULTA	530.12
5110100832	CAMARA OCULTA	530.12
5110100834	CAMARA	480.73
5110100835	SOFA UNA PLAZA	1,923.61
5110100836	SOFA DOS PLAZAS	2,470.07
5110100837	AIRE ACONDICIONADO TIPO MINI SPLIT DE 1 TONELADA	1,725.25
5110102701	ESCRITORIO	895.23
5110102703	SILLON	682.08
5110102697	MESA	322.33
5110102698	MESA MULTIUSOS	322.33

INSTITUTO ELECTORAL DEL ESTADO DE SINALOA
RELACION DE BIENES MUEBLES QUE COMPONEN SU PATRIMONIO

EJERCICIO DEL 2018

DEL 1 DE ENERO AL 31 DE DICIEMBRE DE 2018

Codigo	Descripción del Bien	Valor en libros
5110102699	MICROONDAS	404.95
5110102700	SILLA	326.85
5110102704	SILLA	299.80
5110102696	ENFRIADOR DE AGUA	1,014.54
5110102723	SILLA	781.55
5110102722	ARCHIVERO	595.15
5110102776	SILLA	153.29
5110102777	SILLA	153.29
5110102778	SILLA	153.29
5110102779	SILLA	153.29
5110102780	SILLA	153.29
5110102781	SILLA	153.29
5110102782	SILLA	153.29
5110102783	SILLA	153.29
5110102784	SILLA	153.29
5110102785	SILLA	153.29
5110102786	SILLA	153.29
5110102787	SILLA	153.29
5110102800	SILLA	492.84
5110102801	SILLA	492.84
5110102803	CAMARA FOTOGRAFICA	497.34
5110102842	AIRE DE VENTANA DE 2 TONELADA	2,167.12
5110102858	MINI SPLIT 1 TONELADA	1,473.55
5110102804	GRABADORA DIGITAL	823.23
5110102906	SILLA	433.24

INSTITUTO ELECTORAL DEL ESTADO DE SINALOA
RELACION DE BIENES MUEBLES QUE COMPONEN SU PATRIMONIO

EJERCICIO DEL 2018

DEL 1 DE ENERO AL 31 DE DICIEMBRE DE 2018

Codigo	Descripción del Bien	Valor en libros
5110102907	SILLA	433.24
5110102902	SILLON	927.17
5110102908	SILLON	927.17
5110102903	MUEBLE PARA COMPUTO	508.14
5110102909	SILLA	360.10
5110102936	VIDEO CAMARA	1,732.88
5110102917	ESTANTE METALICO	394.66
5110102918	ESTANTE METALICO	394.66
5110102919	ESTANTE METALICO	394.66
5110102920	ESTANTE METALICO	394.66
5110102921	ESTANTE METALICO	394.66
5110102922	ESTANTE METALICO	394.66
5110102923	ESTANTE METALICO	394.66
5110102924	ESTANTE METALICO	394.66
5110102925	ESTANTE METALICO	394.66
5110102926	ESTANTE METALICO	394.66
5110102927	ESTANTE METALICO	394.66
5110102928	ESTANTE METALICO	394.66
5110102929	ESTANTE METALICO	394.66
5110102930	ESTANTE METALICO	394.66
5110102931	ESTANTE METALICO	394.66
5110102932	ESTANTE METALICO	394.66
5110102933	ESTANTE METALICO	394.66
5110102934	ESTANTE METALICO	394.66
5110102935	ESTANTE METALICO	394.66

INSTITUTO ELECTORAL DEL ESTADO DE SINALOA
RELACION DE BIENES MUEBLES QUE COMPONEN SU PATRIMONIO

EJERCICIO DEL 2018

DEL 1 DE ENERO AL 31 DE DICIEMBRE DE 2018

Codigo	Descripción del Bien	Valor en libros
5110102910	SILLA SECRETARIAL	382.80
5110102911	SILLA SECRETARIAL	382.80
5110102912	SILLA SECRETARIAL	382.80
5110102913	SILLA SECRETARIAL	382.80
5110102914	SILLA SECRETARIAL	382.80
5110102915	SILLA SECRETARIAL	382.80
5110102916	SILLA SECRETARIAL	382.80
5110102937	MINI SPLIT 1 TONELADA	1,879.60
5110102938	MINI SPLIT 1.5 TONELADAS	2,956.89
5110102939	MESA MULTIUSOS	382.80
5110102940	FRIGOBAR	1,796.47
5110102944	MAMPARA	1,259.56
5110102949	MAMPARA	1,259.56
5110102950	MAMPARA	1,259.56
5110102945	MAMPARA	1,472.33
5110102951	MAMPARA	1,472.33
5110102952	MAMPARA	1,472.33
5110102953	MAMPARA	1,472.33
51101	MESA	0.00
51101	MESA	0.00
51101	MESA	0.00
51101	MESA	0.00
51101	MESA	0.00
51101	MESA	0.00
51101	MAMPARA	0.00

INSTITUTO ELECTORAL DEL ESTADO DE SINALOA
RELACION DE BIENES MUEBLES QUE COMPONEN SU PATRIMONIO

EJERCICIO DEL 2018

DEL 1 DE ENERO AL 31 DE DICIEMBRE DE 2018

Codigo	Descripción del Bien	Valor en libros
51101	MAMPARA	0.00
51101	MAMPARA	0.00
51101	MAMPARA	0.00
5110102946	MODULO L DE 1.50 X 1.50	1,758.00
5110102954	MODULO L DE 1.50 X 1.50	1,758.00
5110102955	MODULO L DE 1.50 X 1.50	1,758.00
5110102956	MODULO L DE 1.50 X 1.50	1,758.00
5110102957	MODULO L DE 1.50 X 1.50	1,758.00
5110102958	MODULO L DE 1.50 X 1.50	1,758.00
5110102947	ARCHIVERO DE 2 GAVETAS (PEDESTAL)	1,166.06
5110102959	ARCHIVERO DE 2 GAVETAS (PEDESTAL)	1,166.06
5110102960	ARCHIVERO DE 2 GAVETAS (PEDESTAL)	1,166.06
5110102961	ARCHIVERO DE 2 GAVETAS (PEDESTAL)	1,166.06
5110102962	ARCHIVERO DE 2 GAVETAS (PEDESTAL)	1,166.06
5110102963	ARCHIVERO DE 2 GAVETAS (PEDESTAL)	1,166.06
5110102948	SILLON EN TACTOPIEL	1,116.14
5110102964	SILLON EN TACTOPIEL	1,116.14
5110102941	FRIGOBAR	1,648.36
5110102943	TELEVISION	3,866.70
51101	ARCHIVERO DE 2 GAVETAS (MOVIL)	0.00
51101	SILLA	0.00
51101	SILLA	0.00
51101	SILLA	0.00
5150100001	IMPRESORA	0.00
5150100002	IMPRESORA	0.00

INSTITUTO ELECTORAL DEL ESTADO DE SINALOA
RELACION DE BIENES MUEBLES QUE COMPONEN SU PATRIMONIO

EJERCICIO DEL 2018

DEL 1 DE ENERO AL 31 DE DICIEMBRE DE 2018

Codigo	Descripción del Bien	Valor en libros
515010003	NO BREAK	0.00
515010004	ZIP DIVE	0.00
515010005	COMPUTADORA PORTATIL	0.00
515010006	ZIP DIVE	0.00
515010007	REGULADOR DE ENERGIA	0.00
515010008	REGULADOR DE ENERGIA	0.00
515010009	DISCO DURO 40 GB	0.00
515010010	PROYECTOR	0.00
515010011	PANTALLA ELECTRICA	0.00
515010012	ESCANER	0.00
515010014	COMPUTADORA PORTATIL	0.00
515010015	PALM	0.00
515010016	IMPRESORA	0.00
515010017	IMPRESORA	0.00
515010018	IMPRESORA	0.00
515010019	IMPRESORA	0.00
515010020	IMPRESORA	0.00
515010021	IMPRESORA	0.00
515010022	IMPRESORA	0.00
515010023	IMPRESORA	0.00
515010024	IMPRESORA	0.00
515010025	IMPRESORA	0.00
515010026	COMPUTADORA PORTATIL	0.00
515010027	IMPRESORA	0.00
515010028	NOBREAK	0.00

INSTITUTO ELECTORAL DEL ESTADO DE SINALOA
RELACION DE BIENES MUEBLES QUE COMPONEN SU PATRIMONIO

EJERCICIO DEL 2018

DEL 1 DE ENERO AL 31 DE DICIEMBRE DE 2018

Codigo	Descripción del Bien	Valor en libros
5150100029	NOBREAK	0.00
5150100030	NOBREAK	0.00
5150100031	PROYECTOR	0.00
5150100032	SERVIDOR	0.00
5150100033	NOBREAK	0.00
5150100034	NOBREAK	0.00
5150100035	NOBREAK	0.00
5150100036	IMPRESORA	0.00
5150100037	IMPRESORA	0.00
5150100038	IMPRESORA	0.00
5150100039	NOBREAK	0.00
5150100040	NOBREAK	0.00
5150100041	IMPRESORA	0.00
5150100042	IMPRESORA	0.00
5150100043	COMPUTADORA PORTATIL	0.00
5150100044	COMPUTADORA PORTATIL	0.00
5150100045	MONITOR	0.00
5150100046	PALM	0.00
5150100047	EQUIPO DE DISEÑO	0.00
5150100048	SERVIDOR	0.00
5150100050	COMPUTADORA PORTATIL	0.00
5150100051	IMPRESORA	0.00
5150100052	IMPRESORA	0.00
5150100053	IMPRESORA	0.00
5150100054	ESCANER	0.00

INSTITUTO ELECTORAL DEL ESTADO DE SINALOA

RELACION DE BIENES MUEBLES QUE COMPONEN SU PATRIMONIO

EJERCICIO DEL 2018

DEL 1 DE ENERO AL 31 DE DICIEMBRE DE 2018

Codigo	Descripción del Bien	Valor en libros
5150100055	NOBREAK	0.00
5150100056	NOBREAK	0.00
5150100057	NOBREAK	0.00
5150100058	IMPRESORA	0.00
5150100059	NOBREAK	0.00
5150100060	SERVIDOR	0.00
5150100061	SONICWALL	0.00
5150100076	MONITOR	0.00
5150100078	NOBREAK	0.00
5150100080	MONITOR	0.00
5150100083	SERVIDOR	0.00
5150100085	MONITOR	0.00
5150100089	ROUTER PARA ENLACE DE INTERNET	0.00
5150100090	CPU	0.00
5150100091	CPU	0.00
5150100093	MONITOR	0.00
5150100094	MONITOR	0.00
5150100095	MONITOR	0.00
5150100096	MONITOR	0.00
5150100097	SCANNER	0.00
5150100098	PALM	0.00
5150100099	CPU	0.00
5150100100	MONITOR	0.00
5150100101	IMPRESORA	0.00
5150100102	NOBREAK	0.00

INSTITUTO ELECTORAL DEL ESTADO DE SINALOA
RELACION DE BIENES MUEBLES QUE COMPONEN SU PATRIMONIO

EJERCICIO DEL 2018

DEL 1 DE ENERO AL 31 DE DICIEMBRE DE 2018

Codigo	Descripción del Bien	Valor en libros
5150100103	NOBREAK	0.00
5150100104	SWWICH 48 PUERTOS	0.00
5150100105	URNA ELECTRONICA	0.00
5150100106	URNA ELECTRONICA	0.00
5150100107	URNA ELECTRONICA	0.00
5150100108	IMPRESORA	0.00
5150100109	COMPUTADORA PORTATIL	0.00
5150100110	IMPRESORA	0.00
5150100111	IMPRESORA HP	0.00
5150100112	IMPRESORA HP LASERJET P3005X	0.00
5150100113	COMPUTADORA PORTATIL	0.00
5150100114	EQUIPO DE DISEÑO	0.00
5150100115	ESCANER HP	0.00
5150100116	IMPRESORA	0.00
5150100117	IMPRESORA	0.00
5150100118	SCANNER	0.00
5150100119	VIDEO PROYECTOR	0.00
5150100120	IMPRESORA	0.00
5150100121	IMPRESORA	0.00
5150100122	IMPRESORA	0.00
5150100123	COMPUTADORA PORTATIL	0.00
5150100124	COMPUTADORA PORTATIL (MINI)	0.00
5150100125	NOBREAKS	0.00
5150102965	NOBREAKS	0.00
5150100126	NOBREAKS	0.00

INSTITUTO ELECTORAL DEL ESTADO DE SINALOA
RELACION DE BIENES MUEBLES QUE COMPONEN SU PATRIMONIO

EJERCICIO DEL 2018

DEL 1 DE ENERO AL 31 DE DICIEMBRE DE 2018

Codigo	Descripción del Bien	Valor en libros
5150100127	NOBREAKS	0.00
5150100128	NOBREAKS	0.00
5150100129	NOBREAKS	0.00
5150100130	NOBREAKS	0.00
5150100131	NOBREAKS	0.00
5150100132	NOBREAKS	0.00
5150100133	NOBREAKS	0.00
5150100135	NOBREAKS	0.00
5150100136	NOBREAKS	0.00
5150100137	IMPRESORA	0.00
5150100138	IMPRESORA	0.00
5150100139	SERVIDOR	0.00
5150100140	PROYECTOR	0.00
5150100141	CPU	0.00
5150100143	CPU	0.00
5150100148	CPU	0.00
5150100151	CPU	0.00
5150100152	CPU	0.00
5150100155	CPU	0.00
5150100157	CPU	0.00
5150100158	CPU	0.00
5150100161	CPU	0.00
5150100170	CPU	0.00
5150100172	CPU	0.00
5150100173	CPU	0.00

INSTITUTO ELECTORAL DEL ESTADO DE SINALOA
RELACION DE BIENES MUEBLES QUE COMPONEN SU PATRIMONIO

EJERCICIO DEL 2018

DEL 1 DE ENERO AL 31 DE DICIEMBRE DE 2018

Codigo	Descripción del Bien	Valor en libros
5150100175	CPU	0.00
5150100178	CPU	0.00
5150100181	CPU	0.00
5150100184	CPU	0.00
5150100190	CPU	0.00
5150100193	CPU	0.00
5150100198	CPU	0.00
5150100199	CPU	0.00
5150100200	CPU	0.00
5150100201	CPU	0.00
5150100202	CPU	0.00
5150100207	MONITOR	0.00
5150100209	MONITOR	0.00
5150100210	MONITOR	0.00
5150100211	MONITOR	0.00
5150100216	MONITOR	0.00
5150100219	MONITOR	0.00
5150100221	MONITOR	0.00
5150100225	MONITOR	0.00
5150100226	MONITOR	0.00
5150100231	MONITOR	0.00
5150100232	MONITOR	0.00
5150100234	MONITOR	0.00
5150100237	MONITOR	0.00
5150100243	MONITOR	0.00

INSTITUTO ELECTORAL DEL ESTADO DE SINALOA
RELACION DE BIENES MUEBLES QUE COMPONEN SU PATRIMONIO

EJERCICIO DEL 2018

DEL 1 DE ENERO AL 31 DE DICIEMBRE DE 2018

Codigo	Descripción del Bien	Valor en libros
5150100247	MONITOR	0.00
5150100250	MONITOR	0.00
5150100251	MONITOR	0.00
5150100252	MONITOR	0.00
5150100253	MONITOR	0.00
5150100256	MONITOR	0.00
5150100257	MONITOR	0.00
5150100258	MONITOR	0.00
5150100260	MONITOR	0.00
5150100263	NOBREAK	0.00
5150100264	NOBREAK	0.00
5150100265	NOBREAK	0.00
5150100266	NOBREAK	0.00
5150100267	NOBREAK	0.00
5150100268	NOBREAK	0.00
5150100269	NOBREAK	0.00
5150100270	NOBREAK	0.00
5150100271	NOBREAK	0.00
5150100272	NOBREAK	0.00
5150100273	NOBREAK	0.00
5150100274	NOBREAK	0.00
5150100275	NOBREAK	0.00
5150100276	NOBREAK	0.00
5150100277	NOBREAK	0.00
5150100278	NOBREAK	0.00

INSTITUTO ELECTORAL DEL ESTADO DE SINALOA

RELACION DE BIENES MUEBLES QUE COMPONEN SU PATRIMONIO

EJERCICIO DEL 2018

DEL 1 DE ENERO AL 31 DE DICIEMBRE DE 2018

Codigo	Descripción del Bien	Valor en libros
5150100279	NOBREAK	0.00
5150100280	NOBREAK	0.00
5150100281	NOBREAK	0.00
5150100282	NOBREAK	0.00
5150100284	NOBREAK	0.00
5150100285	NOBREAK	0.00
5150100286	NOBREAK	0.00
5150100287	NOBREAK	0.00
5150100288	NOBREAK	0.00
5150100290	NOBREAK	0.00
5150100293	NOBREAK	0.00
5150100294	NOBREAK	0.00
5150100296	NOBREAK	0.00
5150100298	NOBREAK	0.00
5150100299	NOBREAK	0.00
5150100300	NOBREAK	0.00
5150100301	NOBREAK	0.00
5150100302	NOBREAK	0.00
5150100303	NOBREAK	0.00
5150100304	NOBREAK	0.00
5150100305	NOBREAK	0.00
5150100306	NOBREAK	0.00
5150100307	NOBREAK	0.00
5150100308	NOBREAK	0.00
5150100309	NOBREAK	0.00

INSTITUTO ELECTORAL DEL ESTADO DE SINALOA
RELACION DE BIENES MUEBLES QUE COMPONEN SU PATRIMONIO

EJERCICIO DEL 2018

DEL 1 DE ENERO AL 31 DE DICIEMBRE DE 2018

Codigo	Descripción del Bien	Valor en libros
5150100310	NOBREAK	0.00
5150100311	NOBREAK	0.00
5150100312	NOBREAK	0.00
5150100313	NOBREAK	0.00
5150100314	NOBREAK	0.00
5150100315	NOBREAK	0.00
5150100316	NOBREAK	0.00
5150100317	NOBREAK	0.00
5150100318	NOBREAK	0.00
5150100319	NOBREAK	0.00
5150100320	NOBREAK	0.00
5150100321	NOBREAK	0.00
5150100322	NOBREAK	0.00
5150100325	NOBREAK	0.00
5150100326	NOBREAK	0.00
5150100327	NOBREAK	0.00
5150100328	NOBREAK	0.00
5150100329	NOBREAK	0.00
5150100330	NOBREAK	0.00
5150100331	NOBREAK	0.00
5150100332	NOBREAK	0.00
5150100333	NOBREAK	0.00
5150100334	NOBREAK	0.00
5150100336	NOBREAK	0.00
5150100338	IMPRESORA	0.00

INSTITUTO ELECTORAL DEL ESTADO DE SINALOA
RELACION DE BIENES MUEBLES QUE COMPONEN SU PATRIMONIO

EJERCICIO DEL 2018

DEL 1 DE ENERO AL 31 DE DICIEMBRE DE 2018

Codigo	Descripción del Bien	Valor en libros
5150100339	IMPRESORA	0.00
5150100340	IMPRESORA	0.00
5150100341	IMPRESORA	0.00
5150100342	IMPRESORA	0.00
5150100343	IMPRESORA	0.00
5150100344	IMPRESORA	0.00
5150100345	IMPRESORA	0.00
5150100346	IMPRESORA	0.00
5150100347	PROYECTOR	0.00
5150100348	COMPUTADORA PORTATIL	0.00
5150100349	IMPRESORA	0.00
5150100350	IMPRESORA	0.00
5150100351	IMPRESORA	0.00
5150100352	IMPRESORA	0.00
5150100353	IMPRESORA	0.00
5150100354	IMPRESORA	0.00
5150100355	IMPRESORA	0.00
5150100356	IMPRESORA	0.00
5150100357	IMPRESORA	0.00
5150100358	SONIC WALL	0.00
5150100359	IMPRESORA	0.00
5150100360	COMPUTADORA PORTATIL	0.00
5150100361	COMPUTADORA PORTATIL	0.00
5150100362	IMPRESORA	0.00
5150100363	MULTIFUNCIONAL	0.00

INSTITUTO ELECTORAL DEL ESTADO DE SINALOA
RELACION DE BIENES MUEBLES QUE COMPONEN SU PATRIMONIO

EJERCICIO DEL 2018

DEL 1 DE ENERO AL 31 DE DICIEMBRE DE 2018

Codigo	Descripción del Bien	Valor en libros
5150100364	MULTIFUNCIONAL	0.00
5150100365	MULTIFUNCIONAL	0.00
5150100366	MULTIFUNCIONAL	0.00
5150100367	MULTIFUNCIONAL	0.00
5150100368	MULTIFUNCIONAL	0.00
5150100369	MULTIFUNCIONAL	0.00
5150100370	MULTIFUNCIONAL	0.00
5150100371	MULTIFUNCIONAL	0.00
5150100372	NOBREAK	0.00
5150100373	NOBREAK	0.00
5150100374	CPU	0.00
5150100375	MONITOR	0.00
5150100376	MULTIFUNCIONAL	0.00
5150100377	MULTIFUNCIONAL	0.00
5150100378	MULTIFUNCIONAL	0.00
5150100379	MULTIFUNCIONAL	0.00
5150100380	IMPRESORA	0.00
5150100381	COMPUTADORA PORTATIL	0.00
5150100382	COMPUTADORA PORTATIL	0.00
5150100383	COMPUTADORA PORTATIL	0.00
5150100384	CAÑON	0.00
5150100385	CAÑON	0.00
5150100386	IMPRESORA	0.00
5150100387	MULTIFUNCIONAL	0.00
5150100388	COMPUTADORA	0.00

INSTITUTO ELECTORAL DEL ESTADO DE SINALOA
RELACION DE BIENES MUEBLES QUE COMPONEN SU PATRIMONIO

EJERCICIO DEL 2018

DEL 1 DE ENERO AL 31 DE DICIEMBRE DE 2018

Codigo	Descripción del Bien	Valor en libros
5150100389	COMPUTADORA	0.00
5150100726	MONITOR	0.00
5150100735	CPU	0.00
5150100747	CPU	0.00
5150100589	IMPRESORA	0.00
5150100590	IMPRESORA	0.00
5150100591	IMPRESORA	0.00
5150100592	IMPRESORA	0.00
5150100593	IMPRESORA	0.00
5150100594	IMPRESORA	0.00
5150100596	IMPRESORA	0.00
5150100597	IMPRESORA	0.00
5150100598	IMPRESORA	0.00
5150100600	IMPRESORA	0.00
5150100601	IMPRESORA	0.00
5150100602	IMPRESORA	0.00
5150100604	IMPRESORA	0.00
5150100607	IMPRESORA	0.00
5150100608	IMPRESORA	0.00
5150100610	IMPRESORA	0.00
5150100611	IMPRESORA	0.00
5150100612	IMPRESORA	0.00
5150100613	IMPRESORA	0.00
5150100614	IMPRESORA	0.00
5150100615	IMPRESORA	0.00

INSTITUTO ELECTORAL DEL ESTADO DE SINALOA
RELACION DE BIENES MUEBLES QUE COMPONEN SU PATRIMONIO

EJERCICIO DEL 2018

DEL 1 DE ENERO AL 31 DE DICIEMBRE DE 2018

Codigo	Descripción del Bien	Valor en libros
5150100674	NOBREAK	0.00
5150100675	NOBREAK	0.00
5150100676	NOBREAK	0.00
5150100677	NOBREAK	0.00
5150100678	NOBREAK	0.00
5150100679	NOBREAK	0.00
5150100680	NOBREAK	0.00
5150100681	NOBREAK	0.00
5150100682	NOBREAK	0.00
5150100683	NOBREAK	0.00
5150100684	NOBREAK	0.00
5150100685	NOBREAK	0.00
5150100686	NOBREAK	0.00
5150100687	NOBREAK	0.00
5150100688	NOBREAK	0.00
5150100689	NOBREAK	0.00
5150100690	NOBREAK	0.00
5150100691	NOBREAK	0.00
5150100390	CPU	0.00
5150100391	CPU	0.00
5150100392	CPU	0.00
5150100393	CPU	0.00
5150100394	CPU	0.00
5150100395	CPU	0.00
5150100396	CPU	0.00

INSTITUTO ELECTORAL DEL ESTADO DE SINALOA
RELACION DE BIENES MUEBLES QUE COMPONEN SU PATRIMONIO

EJERCICIO DEL 2018

DEL 1 DE ENERO AL 31 DE DICIEMBRE DE 2018

Codigo	Descripción del Bien	Valor en libros
5150100397	CPU	0.00
5150100398	CPU	0.00
5150100399	CPU	0.00
5150100400	CPU	0.00
5150100401	CPU	0.00
5150100402	CPU	0.00
5150100403	CPU	0.00
5150100404	CPU	0.00
5150100405	CPU	0.00
5150100406	CPU	0.00
5150100407	CPU	0.00
5150100408	CPU	0.00
5150100409	CPU	0.00
5150100410	CPU	0.00
5150100411	CPU	0.00
5150100412	CPU	0.00
5150100413	CPU	0.00
5150100414	CPU	0.00
5150100415	CPU	0.00
5150100416	CPU	0.00
5150100417	CPU	0.00
5150100418	CPU	0.00
5150100419	CPU	0.00
5150100420	CPU	0.00
5150100421	CPU	0.00

INSTITUTO ELECTORAL DEL ESTADO DE SINALOA

RELACION DE BIENES MUEBLES QUE COMPONEN SU PATRIMONIO

EJERCICIO DEL 2018

DEL 1 DE ENERO AL 31 DE DICIEMBRE DE 2018

Codigo	Descripción del Bien	Valor en libros
5150100422	CPU	0.00
5150100423	CPU	0.00
5150100424	CPU	0.00
5150100425	CPU	0.00
5150100426	CPU	0.00
5150100427	CPU	0.00
5150100428	CPU	0.00
5150100429	CPU	0.00
5150100430	CPU	0.00
5150100431	CPU	0.00
5150100432	CPU	0.00
5150100433	CPU	0.00
5150100434	CPU	0.00
5150100435	CPU	0.00
5150100436	CPU	0.00
5150100437	CPU	0.00
5150100438	CPU	0.00
5150100439	CPU	0.00
5150100440	CPU	0.00
5150100441	CPU	0.00
5150100442	CPU	0.00
5150100443	CPU	0.00
5150100444	CPU	0.00
5150100445	CPU	0.00
5150100446	CPU	0.00

INSTITUTO ELECTORAL DEL ESTADO DE SINALOA
RELACION DE BIENES MUEBLES QUE COMPONEN SU PATRIMONIO

EJERCICIO DEL 2018

DEL 1 DE ENERO AL 31 DE DICIEMBRE DE 2018

Codigo	Descripción del Bien	Valor en libros
5150100447	CPU	0.00
5150100489	MONITOR	0.00
5150100490	MONITOR	0.00
5150100491	MONITOR	0.00
5150100492	MONITOR	0.00
5150100493	MONITOR	0.00
5150100494	MONITOR	0.00
5150100495	MONITOR	0.00
5150100496	MONITOR	0.00
5150100497	MONITOR	0.00
5150100498	MONITOR	0.00
5150100499	MONITOR	0.00
5150100500	MONITOR	0.00
5150100501	MONITOR	0.00
5150100502	MONITOR	0.00
5150100503	MONITOR	0.00
5150100504	MONITOR	0.00
5150100505	MONITOR	0.00
5150100506	MONITOR	0.00
5150100507	MONITOR	0.00
5150100508	MONITOR	0.00
5150100509	MONITOR	0.00
5150100510	MONITOR	0.00
5150100511	MONITOR	0.00
5150100512	MONITOR	0.00

INSTITUTO ELECTORAL DEL ESTADO DE SINALOA
RELACION DE BIENES MUEBLES QUE COMPONEN SU PATRIMONIO

EJERCICIO DEL 2018

DEL 1 DE ENERO AL 31 DE DICIEMBRE DE 2018

Codigo	Descripción del Bien	Valor en libros
5150100513	MONITOR	0.00
5150100514	MONITOR	0.00
5150100515	MONITOR	0.00
5150100516	MONITOR	0.00
5150100517	MONITOR	0.00
5150100518	MONITOR	0.00
5150100519	MONITOR	0.00
5150100520	MONITOR	0.00
5150100521	MONITOR	0.00
5150100522	MONITOR	0.00
5150100523	MONITOR	0.00
5150100524	MONITOR	0.00
5150100525	MONITOR	0.00
5150100526	MONITOR	0.00
5150100527	MONITOR	0.00
5150100528	MONITOR	0.00
5150100529	MONITOR	0.00
5150100530	MONITOR	0.00
5150100531	MONITOR	0.00
5150100532	MONITOR	0.00
5150100533	MONITOR	0.00
5150100534	MONITOR	0.00
5150100535	MONITOR	0.00
5150100536	MONITOR	0.00
5150100537	MONITOR	0.00

INSTITUTO ELECTORAL DEL ESTADO DE SINALOA

RELACION DE BIENES MUEBLES QUE COMPONEN SU PATRIMONIO

EJERCICIO DEL 2018

DEL 1 DE ENERO AL 31 DE DICIEMBRE DE 2018

Codigo	Descripción del Bien	Valor en libros
5150100538	MONITOR	0.00
5150100539	MONITOR	0.00
5150100540	MONITOR	0.00
5150100541	MONITOR	0.00
5150100542	MONITOR	0.00
5150100543	MONITOR	0.00
5150100544	MONITOR	0.00
5150100545	MONITOR	0.00
5150100546	MONITOR	0.00
5150100616	NOBREAK	0.00
5150100617	NOBREAK	0.00
5150100618	NOBREAK	0.00
5150100619	NOBREAK	0.00
5150100620	NOBREAK	0.00
5150100621	NOBREAK	0.00
5150100622	NOBREAK	0.00
5150100623	NOBREAK	0.00
5150100624	NOBREAK	0.00
5150100625	NOBREAK	0.00
5150100626	NOBREAK	0.00
5150100627	NOBREAK	0.00
5150100628	NOBREAK	0.00
5150100629	NOBREAK	0.00
5150100630	NOBREAK	0.00
5150100631	NOBREAK	0.00

INSTITUTO ELECTORAL DEL ESTADO DE SINALOA

RELACION DE BIENES MUEBLES QUE COMPONEN SU PATRIMONIO

EJERCICIO DEL 2018

DEL 1 DE ENERO AL 31 DE DICIEMBRE DE 2018

Codigo	Descripción del Bien	Valor en libros
5150100632	NOBREAK	0.00
5150100633	NOBREAK	0.00
5150100634	NOBREAK	0.00
5150100635	NOBREAK	0.00
5150100636	NOBREAK	0.00
5150100637	NOBREAK	0.00
5150100638	NOBREAK	0.00
5150100639	NOBREAK	0.00
5150100640	NOBREAK	0.00
5150100641	NOBREAK	0.00
5150100642	NOBREAK	0.00
5150100643	NOBREAK	0.00
5150100644	NOBREAK	0.00
5150100646	NOBREAK	0.00
5150100647	NOBREAK	0.00
5150100648	NOBREAK	0.00
5150100649	NOBREAK	0.00
5150100650	NOBREAK	0.00
5150100651	NOBREAK	0.00
5150100652	NOBREAK	0.00
5150100653	NOBREAK	0.00
5150100654	NOBREAK	0.00
5150100655	NOBREAK	0.00
5150100656	NOBREAK	0.00
5150100657	NOBREAK	0.00

INSTITUTO ELECTORAL DEL ESTADO DE SINALOA
RELACION DE BIENES MUEBLES QUE COMPONEN SU PATRIMONIO

EJERCICIO DEL 2018

DEL 1 DE ENERO AL 31 DE DICIEMBRE DE 2018

Codigo	Descripción del Bien	Valor en libros
5150100658	NOBREAK	0.00
5150100659	NOBREAK	0.00
5150100660	NOBREAK	0.00
5150100661	NOBREAK	0.00
5150100662	NOBREAK	0.00
5150100663	NOBREAK	0.00
5150100664	NOBREAK	0.00
5150100665	NOBREAK	0.00
5150100666	NOBREAK	0.00
5150100667	NOBREAK	0.00
5150100668	NOBREAK	0.00
5150100669	NOBREAK	0.00
5150100670	NOBREAK	0.00
5150100671	NOBREAK	0.00
5150100672	NOBREAK	0.00
5150100673	NOBREAK	0.00
5150100752	IPAD	0.00
5150100781	IMPRESORA	0.00
5150100782	IMPRESORA	0.00
5150100813	MULTIFUNCIONAL	0.00
5150100787	CPU ENSAMBLADO PARA COMPUTADORA	0.00
5150100788	CPU ENSAMBLADO PARA COMPUTADORA	0.00
5150100789	CPU ENSAMBLADO PARA COMPUTADORA	0.00
5150100790	CPU ENSAMBLADO PARA COMPUTADORA	0.00
5150100791	CPU ENSAMBLADO PARA COMPUTADORA	0.00

INSTITUTO ELECTORAL DEL ESTADO DE SINALOA
RELACION DE BIENES MUEBLES QUE COMPONEN SU PATRIMONIO

EJERCICIO DEL 2018

DEL 1 DE ENERO AL 31 DE DICIEMBRE DE 2018

Codigo	Descripción del Bien	Valor en libros
5150100792	CPU ENSAMBLADO PARA COMPUTADORA	0.00
5150100793	CPU ENSAMBLADO PARA COMPUTADORA	0.00
5150100794	CPU ENSAMBLADO PARA COMPUTADORA	0.00
5150100795	CPU ENSAMBLADO PARA COMPUTADORA	0.00
5150100796	CPU ENSAMBLADO PARA COMPUTADORA	0.00
5150100797	CPU ENSAMBLADO PARA COMPUTADORA	0.00
5150100798	CPU ENSAMBLADO PARA COMPUTADORA	0.00
5150100799	CPU ENSAMBLADO PARA COMPUTADORA	0.00
5150100800	MONITOR	0.00
5150100801	MONITOR	0.00
5150100802	MONITOR	0.00
5150100803	MONITOR	0.00
5150100804	MONITOR	0.00
5150100805	MONITOR	0.00
5150100806	MONITOR	0.00
5150100807	MONITOR	0.00
5150100808	MONITOR	0.00
5150100809	MONITOR	0.00
5150100810	MONITOR	0.00
5150100811	MONITOR	0.00
5150100812	MONITOR	0.00
5150100814	LAPTOP	0.00
5150100815	LAPTOP	0.00
5150100816	LAPTOP	0.00
5150100817	LAPTOP	0.00

INSTITUTO ELECTORAL DEL ESTADO DE SINALOA
RELACION DE BIENES MUEBLES QUE COMPONEN SU PATRIMONIO

EJERCICIO DEL 2018

DEL 1 DE ENERO AL 31 DE DICIEMBRE DE 2018

Codigo	Descripción del Bien	Valor en libros
5150100818	LAPTOP	0.00
5150100819	LAPTOP	0.00
5150100820	LAPTOP	0.00
5150100821	IMPRESORA	0.00
5150100822	IMPRESORA	0.00
5150100823	SCANNER	0.00
5150100824	SCANNER	0.00
5150100825	IPAD	0.00
5150100826	IPAD	0.00
5150100827	IPAD	0.00
5150100828	IPAD	0.00
5150100829	IPAD	0.00
5150100830	IPAD	0.00
5150100831	SCANNER SNAP	0.00
5410100008	CHRYSLER DAKOTA	0.00
5410100009	NISSAN TSURU GSII	0.00
5410100012	CHEVROLET SILVERADO 2500	0.00
5410100013	NISSAN TSURU GSII	0.00
5410100014	CHEVROLET SILVERADO V6	0.00
5410100020	NISSAN TSURU GSII	0.00
5410100022	VOLKSWAGEN JETTA CLASICO	0.00
5410100023	VOLKSWAGEN JETTA CLASICO	0.00
5410100024	VOLKSWAGEN JETTA CLASICO	0.00
5410100028	VOLKSWAGEN JETTA CLASICO	0.00
5410100030	VOLKSWAGEN JETTA CLASICO	0.00

INSTITUTO ELECTORAL DEL ESTADO DE SINALOA
RELACION DE BIENES MUEBLES QUE COMPONEN SU PATRIMONIO

EJERCICIO DEL 2018

DEL 1 DE ENERO AL 31 DE DICIEMBRE DE 2018

Codigo	Descripción del Bien	Valor en libros
5410100031	VOLKSWAGEN JETTA CLASICO	0.00
5410100032	VOLKSWAGEN JETTA CLASICO	0.00
5410100033	VOLKSWAGEN JETTA CLASICO	0.00
5410100034	VOLKSWAGEN JETTA CLASICO	0.00
5410100035	VOLKSWAGEN JETTA CLASICO	0.00
5410100036	VOLKSWAGEN JETTA CLASICO	0.00
5410100037	NISSAN VERSA SENSE T/A AA	0.00
5110102750	TELEVISION LED 32 HD	2,199.72
5150102751	IMPRESORA HP COLOR LASERJET PRO	0.00
5410102752	CAMIONETA MITSUBISHI 2015 EN COLOR BLANCO	0.00
5110102753	ARCHIVERO EN MELAMINA 2 GAVETAS	1,505.64
5110102754	ARCHIVERO EN MELAMINA 4 GAVETAS	1,900.04
51100102755	ARCHIVERO EN MELAMINA 4 GAVETAS	2,791.55
52300102758	CAMARA FOTOGRAFICA DIGITAL	0.00
52300102759	CAMARA CANON VIDEO XA10	0.00
51500102760	MULTIFUNCIONAL EPSON L350	0.00
515001002761	LAPTOP TOSHIBA	294.41
515001002762	LAPTOP TOSHIBA	673.34
511001002766	MINI SPLIT 2 TONELADAS	5,186.50
511001002767	MINI SPLIT 2 TONELADAS	5,186.50
511001002768	MINI SPLIT 2 TONELADAS	5,186.50
511001002769	MINI SPLIT 2 TONELADAS	5,186.50
511001002770	MINI SPLIT 1 TONELADA	2,593.44
511001002771	MINI SPLIT 1 TONELADA	2,593.44
515001002772	LAPTOP	313.20

INSTITUTO ELECTORAL DEL ESTADO DE SINALOA

RELACION DE BIENES MUEBLES QUE COMPONEN SU PATRIMONIO

EJERCICIO DEL 2018

DEL 1 DE ENERO AL 31 DE DICIEMBRE DE 2018

Codigo	Descripción del Bien	Valor en libros
515001002773	LAPTOP	313.20
511001002798	ESCRITORIO	2,276.24
511001002836	ESCRITORIO	2,276.24
511001002837	ESCRITORIO	2,276.24
511001002906	ESCRITORIO	1,560.20
511001002907	ESCRITORIO	1,560.20
511001002908	ESCRITORIO	1,560.20
511001002909	ESCRITORIO	1,560.20
511001002919	SILLON	928.44
511001002940	SILLON	928.44
511001002942	SILLON	928.44
511001002947	SILLON	928.44
511001002948	SILLON	928.44
511001002949	SILLON	928.44
511001002972	SILLON	928.44
511001002979	SILLON	928.44
511001002980	SILLON	928.44
511001002981	SILLON	928.44
511001003025	SILLA	630.96
511001003032	SILLA	630.96
511001003035	SILLA	630.96
511001003037	SILLA	630.96
511001003041	SILLA	630.96
511001003043	SILLA	630.96
511001003073	SILLA	630.96

INSTITUTO ELECTORAL DEL ESTADO DE SINALOA
RELACION DE BIENES MUEBLES QUE COMPONEN SU PATRIMONIO

EJERCICIO DEL 2018

DEL 1 DE ENERO AL 31 DE DICIEMBRE DE 2018

Codigo	Descripción del Bien	Valor en libros
511001003083	SILLA	630.96
511001003084	SILLA	630.96
511001003085	SILLA	630.96
511001003100	SILLA	306.28
511001003413	SILLA	306.28
511001003414	SILLA	306.28
511001003415	SILLA	306.28
511001004251	MESA DE COMPUTO	1,055.84
511001004283	MESA DE COMPUTO	1,055.84
511001004308	MESA DE COMPUTO	1,055.84
511001004336	ARCHIVERO	2,073.36
511001004337	ARCHIVERO	2,073.36
511001004338	ARCHIVERO	2,073.36
511001004353	ARCHIVERO	2,073.36
511001004367	ENFRIADOR DE AGUA	1,871.72
511001004369	ENFRIADOR DE AGUA	1,871.72
511001004370	ENFRIADOR DE AGUA	1,871.72
511001004371	ENFRIADOR DE AGUA	1,871.72
511001004372	ENFRIADOR DE AGUA	1,871.72
511001004373	ENFRIADOR DE AGUA	1,871.72
511001004374	ENFRIADOR DE AGUA	1,871.72
511001004375	ENFRIADOR DE AGUA	1,871.72
511001004385	ENFRIADOR DE AGUA	1,871.72
511001004389	ENFRIADOR DE AGUA	1,871.72
515001004408	MULTIFUNCIONAL LASERJET	678.60

INSTITUTO ELECTORAL DEL ESTADO DE SINALOA
RELACION DE BIENES MUEBLES QUE COMPONEN SU PATRIMONIO

EJERCICIO DEL 2018

DEL 1 DE ENERO AL 31 DE DICIEMBRE DE 2018

Codigo	Descripción del Bien	Valor en libros
515001004442	IMPRESORA DESKJET	64.88
515001004527	COMPUTADORA DE ESCRITORIO	799.16
515001004588	NOBREAK	65.64
515001004591	NOBREAK	65.64
515001004604	NOBREAK	65.64
515001004605	NOBREAK	65.64
515001004606	NOBREAK	65.64
515001004622	NOBREAK	65.64
515001004623	NOBREAK	65.64
515001004624	NOBREAK	65.64
515001004631	NOBREAK	65.64
515001004632	NOBREAK	65.64
515001004633	NOBREAK	65.64
515001004639	NOBREAK	65.64
515001004640	NOBREAK	65.64
515001004654	NOBREAK	65.64
515001004662	NOBREAK	65.64
515001004663	NOBREAK	65.64
515001004670	NOBREAK	65.64
515001004675	NOBREAK	65.64
515001004682	EQUIPO DE DISEÑO (IMAC DE 21.5 ")	6,199.96
511001004683	HORNO DE MICROONDAS	1,416.25
515001004684	LAPTOP	2,040.71
515001004685	NOBREAK	3,156.56
511001004686	ARCHIVERO	2,173.40

INSTITUTO ELECTORAL DEL ESTADO DE SINALOA
RELACION DE BIENES MUEBLES QUE COMPONEN SU PATRIMONIO

EJERCICIO DEL 2018

DEL 1 DE ENERO AL 31 DE DICIEMBRE DE 2018

Codigo	Descripción del Bien	Valor en libros
511001004687	SILLA EJECUTIVA	1,826.84
51500104688	IPAD	2,642.49
51100104689	MINI SPLIT 1 TONELADA	3,198.92
511001004690	MINI SPLIT 1 TONELADA	3,198.92
511001004691	MINI SPLIT 1.5 TONELADAS	4,845.90
51100104692	MINI SPLIT 2 TONELADAS	6,125.80
51100104693	ARCHIVERO	2,335.60
51100104694	BAFLE	2,385.47
51100104695	SISTEMA 2 MICROFONOS INALAMBRICOS	1,950.47
511001004696	BAFLE	2,385.47
511001004697	SISTEMA 2 MICROFONOS INALAMBRICOS	1,950.47
51100104698	BAFLE	2,385.47
511001004699	SISTEMA 2 MICROFONOS INALAMBRICOS	1,950.47
51500104700	MULTIFUNCIONAL	1,212.75
51500104702	LAPTOP	2,362.50
51500104703	VIDEO PROYECTOR	1,784.99
51500104704	LAPTOP	1,662.50
515001004705	LAPTOP	1,662.50
54100104706	NISSAN VERSA SENSE T/A AA	66,247.60
511001004731	RELOJ CHECADOR ELECTRONICO	3,892.80
51500104740	EQUIPO DE DISEÑO	3,875.05
51500104741	MULTIFUNCIONAL	1,097.36
515001004749	MULTIFUNCIONAL	1,097.36
515001004755	MULTIFUNCIONAL	1,097.36
515001004757	MULTIFUNCIONAL	1,097.36

INSTITUTO ELECTORAL DEL ESTADO DE SINALOA
RELACION DE BIENES MUEBLES QUE COMPONEN SU PATRIMONIO

EJERCICIO DEL 2018

DEL 1 DE ENERO AL 31 DE DICIEMBRE DE 2018

Codigo	Descripción del Bien	Valor en libros
515001004759	MULTIFUNCIONAL	1,097.36
51500104765	MULTIFUNCIONAL	1,097.36
51500104768	MULTIFUNCIONAL	1,097.36
515001004769	MULTIFUNCIONAL	1,097.36
515001004770	MULTIFUNCIONAL	1,097.36
51500104771	MULTIFUNCIONAL	1,097.36
51500104772	MULTIFUNCIONAL	1,097.36
51500104773	MULTIFUNCIONAL	1,097.36
51500104774	MULTIFUNCIONAL	1,097.36
51500104776	MULTIFUNCIONAL	1,097.36
54100104777	NISSAN VERSA SENSE T/A AA	66,247.60
541001004778	NISSAN VERSA SENSE T/A AA	66,247.60
541001004779	NISSAN VERSA SENSE T/A AA	66,247.60
51500104780	COMPUTADORA DE ESCRITORIO	2,502.99
51500104781	COMPUTADORA DE ESCRITORIO	2,502.99
51500104782	COMPUTADORA DE ESCRITORIO	2,502.99
51500104783	COMPUTADORA DE ESCRITORIO	2,502.99
515001004784	COMPUTADORA DE ESCRITORIO	2,502.99
515001004785	COMPUTADORA DE ESCRITORIO	2,502.99
515001004786	COMPUTADORA DE ESCRITORIO	2,502.99
515001004787	COMPUTADORA DE ESCRITORIO	2,502.99
515001004788	COMPUTADORA DE ESCRITORIO	2,502.99
515001004789	COMPUTADORA DE ESCRITORIO	2,502.99
515001004790	COMPUTADORA DE ESCRITORIO	2,502.99
515001004791	COMPUTADORA DE ESCRITORIO	2,502.99

INSTITUTO ELECTORAL DEL ESTADO DE SINALOA
RELACION DE BIENES MUEBLES QUE COMPONEN SU PATRIMONIO

EJERCICIO DEL 2018

DEL 1 DE ENERO AL 31 DE DICIEMBRE DE 2018

Codigo	Descripción del Bien	Valor en libros
515001004792	COMPUTADORA DE ESCRITORIO	2,502.99
515001004793	COMPUTADORA DE ESCRITORIO	2,502.99
515001004794	COMPUTADORA DE ESCRITORIO	2,502.99
515001004795	COMPUTADORA DE ESCRITORIO	2,502.99
515001004796	COMPUTADORA DE ESCRITORIO	2,502.99
515001004797	COMPUTADORA DE ESCRITORIO	2,502.99
515001004798	COMPUTADORA DE ESCRITORIO	2,502.99
515001004799	COMPUTADORA DE ESCRITORIO	2,502.99
515001004800	COMPUTADORA DE ESCRITORIO	2,502.99
515001004801	COMPUTADORA DE ESCRITORIO	2,502.99
515001004802	COMPUTADORA DE ESCRITORIO	2,502.99
515001004803	COMPUTADORA DE ESCRITORIO	2,502.99
515001004804	COMPUTADORA DE ESCRITORIO	2,502.99
515001004805	COMPUTADORA DE ESCRITORIO	2,502.99
515001004806	COMPUTADORA DE ESCRITORIO	2,502.99
515001004807	COMPUTADORA DE ESCRITORIO	2,502.99
515001004808	COMPUTADORA DE ESCRITORIO	2,502.99
515001004809	COMPUTADORA DE ESCRITORIO	2,502.99
51500104810	COMPUTADORA DE ESCRITORIO	2,502.99
515001004811	COMPUTADORA DE ESCRITORIO	2,502.99
515001004812	COMPUTADORA DE ESCRITORIO	2,502.99
515001004813	COMPUTADORA DE ESCRITORIO	2,502.99
515001004814	COMPUTADORA DE ESCRITORIO	2,502.99
515001004815	COMPUTADORA DE ESCRITORIO	2,502.99
515001004816	COMPUTADORA DE ESCRITORIO	2,502.99

INSTITUTO ELECTORAL DEL ESTADO DE SINALOA
RELACION DE BIENES MUEBLES QUE COMPONEN SU PATRIMONIO

EJERCICIO DEL 2018

DEL 1 DE ENERO AL 31 DE DICIEMBRE DE 2018

Codigo	Descripción del Bien	Valor en libros
515001004817	COMPUTADORA DE ESCRITORIO	2,502.99
515001004818	COMPUTADORA DE ESCRITORIO	2,502.99
515001004819	COMPUTADORA DE ESCRITORIO	2,502.99
515001004820	COMPUTADORA DE ESCRITORIO	2,502.99
515001004821	COMPUTADORA DE ESCRITORIO	2,502.99
515001004822	COMPUTADORA DE ESCRITORIO, CPU Y MONITOR	2,502.99
51500104823	COMPUTADORA DE ESCRITORIO	2,502.99
515001004824	COMPUTADORA DE ESCRITORIO	2,502.99
515001004825	COMPUTADORA DE ESCRITORIO	2,502.99
515001004826	COMPUTADORA DE ESCRITORIO	2,502.99
51500104827	COMPUTADORA DE ESCRITORIO	2,502.99
515001004828	COMPUTADORA DE ESCRITORIO	2,502.99
515001004829	COMPUTADORA DE ESCRITORIO	2,502.99
515001004830	COMPUTADORA DE ESCRITORIO	2,502.99
515001004831	COMPUTADORA DE ESCRITORIO	2,502.99
515001004832	COMPUTADORA DE ESCRITORIO	2,502.99
515001004833	COMPUTADORA DE ESCRITORIO	2,502.99
515001004834	COMPUTADORA DE ESCRITORIO	2,502.99
51500104835	COMPUTADORA DE ESCRITORIO	2,502.99
515001004836	COMPUTADORA DE ESCRITORIO	2,502.99
51500104837	COMPUTADORA DE ESCRITORIO	2,502.99
515001004838	COMPUTADORA DE ESCRITORIO	2,502.99
515001004839	COMPUTADORA DE ESCRITORIO (CPU Y MONITOR)	2,502.99
515001004840	COMPUTADORA DE ESCRITORIO (CPU Y MONITOR)	2,502.99
515001004841	COMPUTADORA DE ESCRITORIO	2,502.99

INSTITUTO ELECTORAL DEL ESTADO DE SINALOA
RELACION DE BIENES MUEBLES QUE COMPONEN SU PATRIMONIO

EJERCICIO DEL 2018

DEL 1 DE ENERO AL 31 DE DICIEMBRE DE 2018

Codigo	Descripción del Bien	Valor en libros
515001004842	COMPUTADORA DE ESCRITORIO	2,502.99
515001004843	COMPUTADORA DE ESCRITORIO	2,502.99
515001004844	COMPUTADORA DE ESCRITORIO	2,502.99
515001004845	COMPUTADORA DE ESCRITORIO	2,502.99
515001004846	COMPUTADORA DE ESCRITORIO	2,502.99
515001004847	COMPUTADORA DE ESCRITORIO	2,502.99
515001004848	COMPUTADORA DE ESCRITORIO	2,502.99
515001004849	COMPUTADORA DE ESCRITORIO	2,502.99
515001004850	COMPUTADORA DE ESCRITORIO	2,502.99
515001004851	COMPUTADORA DE ESCRITORIO	2,502.99
515001004852	COMPUTADORA DE ESCRITORIO	2,502.99
515001004853	COMPUTADORA DE ESCRITORIO	2,502.99
515001004854	COMPUTADORA DE ESCRITORIO	2,502.99
51500104855	COMPUTADORA DE ESCRITORIO	2,502.99
51500104856	COMPUTADORA DE ESCRITORIO	2,502.99
515001004857	COMPUTADORA DE ESCRITORIO	2,502.99
515001004858	COMPUTADORA DE ESCRITORIO	2,502.99
51500104859	COMPUTADORA DE ESCRITORIO	2,502.99
515001004860	COMPUTADORA DE ESCRITORIO	2,502.99
515001004861	COMPUTADORA DE ESCRITORIO	2,502.99
51500104862	COMPUTADORA DE ESCRITORIO	2,502.99
51500104863	COMPUTADORA DE ESCRITORIO	2,502.99
515001004864	COMPUTADORA DE ESCRITORIO	2,502.99
515001004865	COMPUTADORA DE ESCRITORIO	2,502.99
515001004866	COMPUTADORA DE ESCRITORIO	2,502.99

INSTITUTO ELECTORAL DEL ESTADO DE SINALOA
RELACION DE BIENES MUEBLES QUE COMPONEN SU PATRIMONIO

EJERCICIO DEL 2018

DEL 1 DE ENERO AL 31 DE DICIEMBRE DE 2018

Codigo	Descripción del Bien	Valor en libros
515001004867	COMPUTADORA DE ESCRITORIO	2,502.99
515001004868	COMPUTADORA DE ESCRITORIO	2,502.99
515001004869	COMPUTADORA DE ESCRITORIO	2,502.99
515001004870	COMPUTADORA DE ESCRITORIO	2,502.99
515001004871	COMPUTADORA DE ESCRITORIO	2,502.99
515001004872	COMPUTADORA DE ESCRITORIO	2,502.99
515001004873	COMPUTADORA DE ESCRITORIO	2,502.99
515001004874	COMPUTADORA DE ESCRITORIO	2,502.99
515001004875	COMPUTADORA DE ESCRITORIO	2,502.99
51500104876	ROUTERS	12,768.18
515001004877	ROUTERS	12,768.18
515001004878	ROUTERS	12,768.18
515001004879	ROUTERS	12,768.18
515001004880	ROUTERS	12,768.18
515001004881	ROUTERS	12,768.18
515001004882	ROUTERS	12,768.18
51500104883	ROUTERS	12,768.18
515001004884	ROUTERS	12,768.18
515001004885	ROUTERS	12,768.18
515001004886	ROUTERS	12,768.18
515001004887	ROUTERS	12,768.18
515001004888	ROUTERS	12,768.18
515001004889	ROUTERS	12,768.18
515001004890	ROUTERS	12,768.18
51500104891	ROUTERS	12,768.18

INSTITUTO ELECTORAL DEL ESTADO DE SINALOA
RELACION DE BIENES MUEBLES QUE COMPONEN SU PATRIMONIO

EJERCICIO DEL 2018

DEL 1 DE ENERO AL 31 DE DICIEMBRE DE 2018

Codigo	Descripción del Bien	Valor en libros
515001004892	ROUTERS	12,768.18
515001004893	ROUTERS	12,768.18
515001004894	ROUTERS	12,768.18
515001004895	ROUTERS	12,768.18
515001004896	ROUTERS	12,768.18
515001004897	ROUTERS	12,768.18
515001004898	ROUTERS	12,768.18
51500104899	ROUTERS	12,768.18
515001004900	ROUTERS	12,768.18
515001004901	ROUTERS	12,768.18
515001004902	ROUTERS	12,768.18
515001004903	ROUTERS	12,768.18
515001004904	ROUTERS	12,768.18
515001004905	ROUTERS	12,768.18
515001004906	ROUTERS	12,768.18
515001004907	ROUTERS	12,768.18
515001004908	ROUTERS	12,768.18
51500104909	ROUTERS	19,319.28
515001004910	ROUTERS	19,319.28
511001004936	MINI SPLIT 2 TONELADAS	7,206.90
511001004937	MINI SPLIT 2 TONELADAS	7,206.90
511001004938	MINI SPLIT 2 TONELADAS	7,206.90
511001004940	AIRE ACONDICIONADO VENTANA DE 1 TONELADA	3,367.70
511001004941	AIRE ACONDICIONADO VENTANA DE 2 TONELADAS	5,606.30
511001004943	MINI SPLIT 1 TONELADA	3,763.00

INSTITUTO ELECTORAL DEL ESTADO DE SINALOA
RELACION DE BIENES MUEBLES QUE COMPONEN SU PATRIMONIO

EJERCICIO DEL 2018

DEL 1 DE ENERO AL 31 DE DICIEMBRE DE 2018

Codigo	Descripción del Bien	Valor en libros
511001004944	MINI SPLIT 1 TONELADA	3,763.00
511001004945	MINI SPLIT 1 TONELADA	3,763.00
511001004955	MINI SPLIT 1 TONELADA	3,763.00
51100104958	MINI SPLIT 2 TONELADAS	7,206.90
511001004959	MINI SPLIT 2 TONELADAS	7,206.90
51100104960	MINI SPLIT 1 TONELADA	3,763.00
511001004961	MINI SPLIT 2 TONELADAS	7,206.90
511001004974	MINI SPLIT 2 TONELADAS	7,206.90
51100104975	MINI SPLIT 2 TONELADAS	7,206.90
511001004976	MINI SPLIT 1 TONELADA	3,763.00
51100104988	AIRE ACONDICIONADO VENTANA DE 2 TONELADAS	5,606.30
511001004989	AIRE ACONDICIONADO VENTANA DE1 TONELADA	3,367.70
51100104992	MINI SPLIT 1 TONELADA	3,763.00
511001004995	MINI SPLIT 2 TONELADAS	7,206.90
51100104996	MINI SPLIT 1 TONELADA	3,763.00
511001004997	MINI SPLIT 2 TONELADAS	7,206.90
52300105008	CAMARA FOTOGRAFICA	1,633.30
51100105009	MINI SPLIT 1 TONELADA	3,628.77
51100105010	MINI SPLIT 1 TONELADA	3,628.77
51100105011	MINI SPLIT 1 TONELADA	3,628.77
511001005012	MINI SPLIT 1 TONELADA	3,628.77
511001005013	MINI SPLIT 1.5 TONELADAS	5,239.48
511001005014	MINI SPLIT 2 TONELADAS	6,648.75
51100105015	ARCHIVERO	2,818.40
51500105016	SCANNER	2,103.08

INSTITUTO ELECTORAL DEL ESTADO DE SINALOA

RELACION DE BIENES MUEBLES QUE COMPONEN SU PATRIMONIO

EJERCICIO DEL 2018

DEL 1 DE ENERO AL 31 DE DICIEMBRE DE 2018

Codigo	Descripción del Bien	Valor en libros
515001005017	SCANNER	2,103.08
515001005018	SCANNER	2,103.08
51500105020	LAPTOP	6,699.00
51500105021	TABLETA GRAFICA	3,524.98
51500105022	MULTIFUNCIONAL	1,350.00
51100105023	MINI SPLIT 1 TONELADA	3,246.00
511001005025	BARRA DE SONIDO	2,709.25
51500105026	PROYECTOR	3,240.00
515001005027	IMPRESORA	4,380.01
51500105028	MACBOOK	9,719.82
51500105029	LAPTOP	9,640.00
515001005030	LAPTOP	9,640.00
515001005031	LAPTOP	9,640.00
515001005032	LAPTOP	9,640.00
515001005033	LAPTOP	9,640.23
515001005034	LAPTOP	9,640.00
5035	MINISPLIT 1TON	1,497.25
511001105024	ARCHIVERO	3,106.48
515001105030	NOBREAK	1,567.45
515001105031	NOBREAK	1,567.45
515001105032	NOBREAK	1,567.45
515001105033	NOBREAK	1,567.45
515001105034	NOBREAK	1,567.45
515001105035	NOBREAK	1,567.45
515001105036	NOBREAK	1,567.45

INSTITUTO ELECTORAL DEL ESTADO DE SINALOA
RELACION DE BIENES MUEBLES QUE COMPONEN SU PATRIMONIO

EJERCICIO DEL 2018

DEL 1 DE ENERO AL 31 DE DICIEMBRE DE 2018

Codigo	Descripción del Bien	Valor en libros
515001105037	NOBREAK	1,567.45
515001105038	NOBREAK	1,567.45
515001105039	NOBREAK	1,567.45
515001105040	NOBREAK	1,567.45
515001105041	NOBREAK	1,567.45
515001105042	NOBREAK	1,567.45
515001105043	NOBREAK	1,567.45
515001105044	NOBREAK	1,567.45
515001105045	NOBREAK	1,567.45
515001105046	NOBREAK	1,567.45
515001105047	NOBREAK	1,567.45
515001105048	NOBREAK	1,567.45
515001105049	NOBREAK	1,567.45
515001105050	NOBREAK	1,567.45
515001105051	NOBREAK	1,567.45
515001105052	NOBREAK	1,567.45
515001105053	NOBREAK	1,567.45
515001105054	NOBREAK	1,567.45
515001105055	NOBREAK	1,567.45
515001105056	NOBREAK	1,567.45
515001105057	NOBREAK	1,567.45
515001105058	NOBREAK	1,567.45
515001105059	NOBREAK	1,567.45
511001105025	SALA ZAPHYRA PARA AREA DE ADMINISTRACION.	6,173.64
591001000001	SOFTWARE HERRAMIENTA INFORMATICA PARA LA INTEGRACION DE CONSEJOS DISTRITALES Y MUNICIPALE	122,100.01

INSTITUTO ELECTORAL DEL ESTADO DE SINALOA
RELACION DE BIENES MUEBLES QUE COMPONEN SU PATRIMONIO

EJERCICIO DEL 2018

DEL 1 DE ENERO AL 31 DE DICIEMBRE DE 2018

Codigo	Descripción del Bien	Valor en libros
515001105060	COMPUTADORA MARCA APPLE, MODELO IMAC A1419, SERIE C02TK4V1J1GT COLOR BLANCO.	38,326.50
515001105061	NOBREAK, MARCA: CDP, MODELO: R-UPR1008, NO SERIE: 170102-3141577	1,840.05
515001105062	NOBREAK, MARCA: CDP, MODELO: R-UPR1008, NO SERIE: 170731-3140369	1,840.05
515001105063	NOBREAK, MARCA: CDP, MODELO: R-UPR1008, NO SERIE: 170102-3141578	1,840.05
515001105064	NOBREAK, MARCA: CDP, MODELO: R-UPR1008, NO SERIE: 170102-3141580	1,840.05
515001105065	NOBREAK, MARCA: CDP, MODELO: R-UPR1008, NO SERIE: 170102-3140902	1,840.05
515001105066	NOBREAK, MARCA: CDP, MODELO: R-UPR1008, NO SERIE: 170524-3140403	1,840.05
515001105067	NOBREAK, MARCA: CDP, MODELO: R-UPR1008, NO SERIE: 170524-3140880	1,840.05
515001105068	NOBREAK, MARCA: CDP, MODELO: R-UPR1008, NO SERIE: 170524-3140954	1,840.05
515001105069	NOBREAK, MARCA: CDP, MODELO: R-UPR1008, NO SERIE: 170524-3140905	1,840.05
515001105070	NOBREAK, MARCA: CDP, MODELO: R-UPR1008, NO SERIE: 170731-3140370	1,840.05
515001105071	NOBREAK, MARCA: CDP, MODELO: R-UPR1008, NO SERIE: 170731-3140371	1,840.05
515001105072	NOBREAK, MARCA: CDP, MODELO: R-UPR1008, NO SERIE: 170731-3140372	1,840.05
515001105073	NOBREAK, MARCA: CDP, MODELO: R-UPR1008, NO SERIE: 170102-3142976	1,840.05
515001105074	NOBREAK, MARCA: CDP, MODELO: R-UPR1008, NO SERIE: 170524-3140894	1,840.05
515001105075	NOBREAK, MARCA: CDP, MODELO: R-UPR1008, NO SERIE: 170524-3140404	1,840.05
515001105076	IMPRESORA, MARCA: HP OFFICEJET, MODELO: PRO 7740, NO SERIE: WFG5J38A	3,354.75
515001105078	DISCO DURO EXTERNO, MARCA: ADATA, MODELO: HV 100, NO SERIE: 1H2920024288	1,947.36
515001105079	LAPTOP, MARCA: ACER, MODELO: F5-573-7957 NX.GFFAL.0, NO SERIE: NXGFKAL004710237EE7600	14,761.64
511001105026	FRIGOBAR, MARCA: MABE, MODELO: RMF0150XMX2, SERIE: 17070529DA0509	2,460.16
515001105080	IMPRESORA, MARCA: EPSON, MODELO: L1300, NO SERIE: UB3Y011313	11,397.00
511001105027	ARCHIVERO METALICO DE 4 GAVETAS	3,366.85
511001105028	ARCHIVERO METALICO DE 4 GAVETAS	3,366.84
515001105081	NOBREAK, MARCA: SMARTBITT, MODELO: SBNB 3000 RM, NO SERIE: 83311709100053	15,854.95
515001105082	COMPUTADORA MARCA APPLE, MODELO A170B, SERIE C02W51ERHV29 COLOR PLATA.	29,836.67

INSTITUTO ELECTORAL DEL ESTADO DE SINALOA
RELACION DE BIENES MUEBLES QUE COMPONEN SU PATRIMONIO

EJERCICIO DEL 2018

DEL 1 DE ENERO AL 31 DE DICIEMBRE DE 2018

Codigo	Descripción del Bien	Valor en libros
515001105083	PROYECTOR, MARCA: EPSON, MODELO: LCD PROYECTOR H846A, NO SERIE: X4JL7Z00366	16,518.40
511001105034	MINISPLIT 1 TON, MARCA: MIRAGE, MODELO: X3, SERIE: CXF121J8101710141/EXF121J8101717925	4,260.69
511001105035	MINISPLIT 1 TON, MARCA: MIRAGE, MODELO: X3, SERIE: CXF121J8101711449/EXF121J8101718085	4,260.69
511001105036	MINISPLIT 1 TON, MARCA: MIRAGE, MODELO: X3, SERIE: CXF121J8101710145/EXF121J8101718462	4,260.69
511001105037	MINISPLIT 2 TON, MARCA: MIRAGE, MODELO: X3, SERIE: CXF261J8061701150/EXF261J8061704475	8,418.72
511001105041	MINISPLIT 1 TON, MARCA: MIRAGE, MODELO: X3, SERIE: CXF121J8101711167/EXF121J8101718403	4,260.69
511001105043	MINISPLIT 1 TON, MARCA: MIRAGE, MODELO: X3, SERIE: CXF121J8101710303/EXF121J8101717907	4,260.69
511001105044	MINISPLIT 2 TON, MARCA: MIRAGE, MODELO: X3, SERIE: CXF261J8071701927/EXF261J8071703406	8,418.72
511001105054	MINISPLIT 2 TON, MARCA: MIRAGE, MODELO: X3, SERIE: CXF262J8061700999/EXF261J8061703075	8,418.73
515001105084	SWITCH MARCA: CISCO 48 PUERTOS, MODELO: SG200-50, SERIE: DNI2142087T	11,085.32
515001105085	SWITCH MARCA: CISCO 48 PUERTOS, MODELO: SG200-50, SERIE: DNI213707V0	11,085.32
515001105086	SWITCH MARCA: CISCO 48 PUERTOS, MODELO: SG200-50, SERIE: DNI213707UB	11,085.30
515001105087	TARJETA ANALOGA, MARCA: SANGOMA, MODELO: A200, SERIE:	6,517.52
515001105088	TARJETA ANALOGA, MARCA: SANGOMA, MODELO: A200, SERIE:	6,517.52
515001105089	TARJETA ANALOGA, MARCA: SANGOMA, MODELO: A200, SERIE:	6,517.52
515001105090	TARJETA ANALOGA, MARCA: SANGOMA, MODELO: A200, SERIE:	6,517.52
515001105091	TELEFONO IP, MARCA: FANVIL, MODELO: C600, SERIE: 1078-GJ7476000292	6,897.01
515001105092	SERVIDOR, MARCA: LENOVO, MODELO: THINK SERVER TS150, SERIE: 1570UA500600MJ06BD47	18,975.00
515001105093	FIREWALL, MARCA: SONICWALL, MODELO: NSA 2650, SERIE: 18B169946380	120,499.50
515001105094	MACBOOK PRO, MARCA: APPLE, MODELO: I7QC, SERIE: C025HQRHTD6	61,778.51
515001105095	MULTIFUNCIONAL, MARCA: HP, MODELO: OFFICEJET PRO, SERIE:CN75B450DF	4,100.25
515001105096	ROUTER M4TEL LTE, MARCA: FREEDOM, MODELO: HSI, SERIE: 860877030176465	2,696.95
515001105097	STAND ALONE DIGITALVIDEO CAPTURE & STREAMING HDMI 1080P USB, MARCA: STARTECH	4,207.89
515001105098	STAND ALONE DIGITALVIDEO CAPTURE & STREAMING HDMI 1080P USB, MARCA: STARTECH	4,207.89
515001105099	STAND ALONE DIGITALVIDEO CAPTURE & STREAMING HDMI 1080P USB, MARCA: STARTECH	4,207.89

INSTITUTO ELECTORAL DEL ESTADO DE SINALOA

RELACION DE BIENES MUEBLES QUE COMPONEN SU PATRIMONIO

EJERCICIO DEL 2018

DEL 1 DE ENERO AL 31 DE DICIEMBRE DE 2018

Codigo	Descripción del Bien	Valor en libros
511001105083	ARCHIVERO METALICO 4 GAVETAS	3,784.50
511001105084	ARCHIVERO METALICO 4 GAVETAS	3,784.50
511001105085	ARCHIVERO METALICO 4 GAVETAS	3,784.50
515001105100	COMPUTADORA MARCA APPLE, MODELO IMAC MMQA2E, SERIE COLOR BLANCA.	23,203.35
515001105101	ACCES POINT, MARCA: AC MESH, MODELO: UNIFI, SERIE: 788A20B31B37	3,576.05
515001105102	ACCES POINT, MARCA: AP AC LR, MODELO: UNIFI, SERIE: FCECDA1CB9DA	3,892.55
515001105103	KIT DE CAMARAS DE SEGURIDAD MARCA: PROVISION, MODELO: SA-32400A-2 (2U), SERIE: 104019UTQ17180C	60,594.50
511001105087	SISTEMAS INALAMBRICOS MARCA: SHURE, MODELO SLX4/SM58, SERIE: 3RB0474886	15,201.12
511001105088	SISTEMAS INALAMBRICOS MARCA: SHURE, MODELO SLX4/SM58, SERIE: 3RB0474869	15,201.12
511001105089	SISTEMAS INALAMBRICOS MARCA: SHURE, MODELO SLX4/SM58, SERIE: 3RB0474848	15,201.12
511001105090	SISTEMAS INALAMBRICOS MARCA: SHURE, MODELO SLX4/SM58, SERIE: 3RA2117903	15,201.12
511001105091	SISTEMAS INALAMBRICOS MARCA: SHURE, MODELO SLX4/SM58, SERIE: 3QJ1395740	15,201.12
511001105092	SISTEMAS INALAMBRICOS MARCA: SHURE, MODELO SLX4/SM58, SERIE: 3RB0474875	15,201.12
511001105093	SISTEMAS INALAMBRICOS MARCA: SHURE, MODELO SLX4/SM58, SERIE: 3RA0766935	15,201.12
511001105094	SISTEMAS INALAMBRICOS MARCA: SHURE, MODELO SLX4/SM58, SERIE: 3RB0474841	15,201.12
511001105095	SISTEMAS INALAMBRICOS MARCA: SHURE, MODELO SLX4/SM58, SERIE: 3QK2497597	15,201.12
511001105096	SISTEMAS INALAMBRICOS MARCA: SHURE, MODELO SLX4/SM58, SERIE: 3QJ1395761	15,201.12
511001105097	AMPLIFICADOR MARCA: QSC, MODELO: RMX2450A, SERIE: G151801RL	17,400.00
511001105098	MEZCLADORA MARCA: SOUNDCRAFT, MODELO; EPM12, SERIE: RW5736US	8,216.73
511001105099	BOCINAS MARCA: YAMAHA, MODELO: VXS-8W, SERIE: YFXL01076	10,923.36
511001105100	BOCINAS MARCA: YAMAHA, MODELO: VXS-8W, SERIE: YFXL01079	10,923.36
511001105101	BOCINAS MARCA: YAMAHA, MODELO: VXS-8W, SERIE: YFXL01069	10,923.36
511001105102	RECEPTOR MARCA: DENON, MODELO: AVRS540BT, SERIE: AZB12180410982	9,597.08
515001105104	LAPTOP MARCA: DELL, MODELO: INSPIRON 3467, SERIE: 104XDL2	13,566.70
515001105105	LAPTOP MARCA: DELL, MODELO: INSPIRON 3467, SERIE: 38F79L2	13,566.70

INSTITUTO ELECTORAL DEL ESTADO DE SINALOA
RELACION DE BIENES MUEBLES QUE COMPONEN SU PATRIMONIO

EJERCICIO DEL 2018

DEL 1 DE ENERO AL 31 DE DICIEMBRE DE 2018

Codigo	Descripción del Bien	Valor en libros
515001105106	LAPTOP MARCA: DELL, MODELO: INSPIRON 3467, SERIE: 284XDL2	13,566.70
515001105107	LAPTOP MARCA: DELL, MODELO: INSPIRON 3467, SERIE: 9XYV9L2	13,566.70
515001105108	LAPTOP MARCA: DELL, MODELO: INSPIRON 3467, SERIE: 484XDL2	13,566.70
515001105109	LAPTOP MARCA: ACER, MODELO: NITRO 5, SERIE: NHQ49AL004822014EB3400	26,772.30
515001105110	LAPTOP MARCA: ACER, MODELO: NITRO 5, SERIE: NHQ49AL004822015383400	26,772.30
515001105111	IPAD MARCA: APPLE, MODELO: PRO 10.5 MPHG2CL	23,294.61
515001105112	IPAD MARCA: APPLE, MODELO: PRO 10.5 MPHG2CL	23,294.61
515001105113	PROYECTOR MARCA: BENQ, MODELO: MH534, SERIE: PDE9H0065904E	16,656.58
515001105114	PROYECTOR MARCA: BENQ, MODELO: MH534, SERIE: PDE9H062204E	16,656.58
541001104778	HIGHLANDER LE, MARCA: TOYOTA, MODELO: 2018, SERIE: 5TDZZRFHXJS283343, COLOR: PLATA/GRIS	517,750.01
515001105115	LAPTOP MARCA: DELL, MODELO: INSPIRON 3467, SERIE: 402HBL2	13,990.65
515001105116	LAPTOP MARCA: DELL, MODELO: INSPIRON 3467, SERIE: H74XDL2	13,990.65
515001105117	SWITCH MARCA: CISCO 48 PUERTOS, MODELO: SLM2048, SERIE: DNI213707QW	13,972.50
515001105118	SCANNER SCANJET, MARCA: HP, MODELO: PRO 3000 S2, SERIE: CN875B6065	8,848.81
515001105119	SCANNER SCANJET, MARCA: HP, MODELO: PRO 3000 S2, SERIE: CN875B606M	8,848.81
515001105120	SERVIDOR, MARCA: LENOVO, MODELO: XEON GOLD 5515 10C, SERIE: SM17A18044	124,314.65
515001105121	PROYECTOR MARCA: BENQ, MODELO: MH534, SERIE: PDE9H0064604E	17,177.09
515001105122	PROYECTOR MARCA: BENQ, MODELO: MH534, SERIE: PDE9H0063504E	17,177.09
515001105123	PROYECTOR MARCA: BENQ, MODELO: MH534, SERIE: PDE9H0056104E	17,177.09
515001105124	PROYECTOR MARCA: BENQ, MODELO: MH534, SERIE: PD2CH0063404E	17,177.09
515001105125	FUENTE DE PODER, MARCA: HP, MODELO: ML350, SERIE: SM17A18044	8,513.04
515001105126	PROYECTOR MARCA: BENQ, MODELO: MH535, SERIE: PD2CH0055204E	18,218.11
515001105127	MACBOOK PRO, MARCA: APPLE, MODELO: MR9Q2E/A, SERIE: C02X602KJHC8	43,720.00
515001105128	IPAD MARCA: APPLE, MODELO: PRO 10.5 MPHG2CL, SERIE: DMPXJ1EHHPDV	26,206.40
515001105129	LAPTOP MARCA: HP, MODELO: INTEL CORE I5, SERIE:	16,392.00

INSTITUTO ELECTORAL DEL ESTADO DE SINALOA
RELACION DE BIENES MUEBLES QUE COMPONEN SU PATRIMONIO

EJERCICIO DEL 2018

DEL 1 DE ENERO AL 31 DE DICIEMBRE DE 2018

Codigo	Descripción del Bien	Valor en libros
515001105130	PROYECTOR, MARCA: BENQ, MODELO: ANSI LUMENES, SERIE: PD2CH0055904E	18,738.60
515001105131	IPAD MARCA: APPLE, MODELO: PRO 10.5 MPHG2CL, SERIE: DMPXJ1A4HPDV	26,206.40
523001105009	CAMARA MARCA: CANNON, MODELO: EOS 6D MARK, SERIE:	55,950.00
541001104779	COROLLA BASE CVT, MARCA: TOYOTA, MODELO: 2019, SERIE: 5YFBPRHEXKP865429, COLOR: PLATA/GRIS	287,375.00
541001104780	COROLLA BASE CVT, MARCA: TOYOTA, MODELO: 2019, SERIE: 5YFBPRHE0KP859509, COLOR: PLATA/GRIS	287,375.00
541001104781	COROLLA BASE CVT, MARCA: TOYOTA, MODELO: 2019, SERIE: 5YFBPRHE1KP82474, COLOR: PLATA/GRIS	287,375.00
541001104782	COROLLA BASE CVT, MARCA: TOYOTA, MODELO: 2019, SERIE: 5YFBPRHE3KP865630, COLOR: BLANCO/GRIS	287,375.00
541001104783	COROLLA BASE CVT, MARCA: TOYOTA, MODELO: 2019, SERIE: 5YFBPRHE0KP898133, COLOR: PLATA/GRIS	287,375.00
541001104784	COROLLA BASE CVT, MARCA: TOYOTA, MODELO: 2019, SERIE: 5YFBPRHEXKP913639, COLOR: BLANCO/GRIS	287,375.00
		5,442,943.41

Bajo protesta de decir verdad declaramos que los Estados Financieros y sus Notas, son razonablemente correctos y son responsabilidad del emisor

MTRA. KARLA GABRIELA PERAZA ZAZUETA

LIC. MARTHA BEATRIZ INIGUEZ MENDIVIL

 CONSEJERA PRESIDENTA DEL INSTITUTO
 ELECTORAL DEL ESTADO DE SINALOA

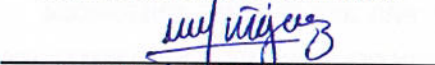
 COORDINADORA DE ADMINISTRACION

INSTITUTO ELECTORAL DEL ESTADO DE SINALOA
RELACION DE BIENES INMUEBLES QUE COMPONEN SU PATRIMONIO

EJERCICIO DEL 2018
DEL 1 DE ENERO AL 31 DE DICIEMBRE DE 2018

Codigo	Descripción del Bien	Valor en libros

En cumplimiento a lo dispuesto en el artículo 23, último párrafo de la Ley General de Contabilidad Gubernamental se aclara que INSTITUTO ELECTORAL DEL ESTADO DE SINALOA al 31 de DICIEMBRE, no es propietario de este tipo de bienes.

Bajo protesta de decir verdad declaramos que los Estados Financieros y sus Notas, son razonablemente correctos y son responsabilidad del emisor

MTRA. KARLA GABRIELA PERAZA ZAZUETA

LIC. MARTHA BEATRIZ INIGUEZ MENDIVIL



CONSEJERA PRESIDENTA DEL INSTITUTO
ELECTORAL DEL ESTADO DE SINALOA



COORDINADORA DE ADMINISTRACION

INSTITUTO ELECTORAL DEL ESTADO DE SINALOA
RELACIÓN DE CUENTAS BANCARIAS PRODUCTIVAS ESPECIFICAS
AL 31 DE DICIEMBRE DE 2018

IA-RCBP-37

Fondo, Programa o Convenio

Datos de la Cuenta Bancaria

Institución Bancaria

Número de Cuenta

Bajo protesta de decir verdad declaramos que los Estados Financieros y sus Notas, son razonablemente correctos y son responsabilidad del emisor

Relación de esquemas bursátiles y de coberturas financieras

NO APLICA

Handwritten signature in blue ink, consisting of a stylized 'M' followed by a cursive name.

Información Ejercicio y Destino de Gasto Federalizado y Reintegros

NO APLICA

