

**iees**

**Instituto Electoral del Estado de Sinaloa**

# **CUENTA PÚBLICA EJERCICIO 2017**

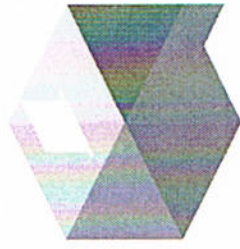

**iees**

**Instituto Electoral del Estado de Sinaloa**

# Información Contable

Cuenta Pública | 2017  
Entidad federativa de Sinaloa

(CIFRAS EN PESOS)

NOMBRE DE LA CUENTA	2017	2016
<b>INGRESOS Y OTROS BENEFICIOS</b>		
<b>INGRESOS DE GESTIÓN</b>		
Ingresos por Venta de Bienes y Servicios		38,840.00
Ingresos por Venta de Bienes y Servicios de Organismos Descentralizados		38,840.00
<b>PARTICIPACIONES, APORTACIONES, TRANSFERENCIAS, ASIGNACIONES, SUBSIDIOS Y OTRAS AYUDAS</b>		
Transferencias, Asignaciones, Subsidios y Otras ayudas del Sector Público	54,775,650.00	199,590,284.00
	54,775,650.00	199,590,284.00
<b>OTROS INGRESOS Y BENEFICIOS</b>		
Ingresos Financieros	6,840.99	11,266.14
Intereses Ganados de Valores, Créditos, Bonos y Otros.	6,840.99	11,266.14
Otros Ingresos y Beneficios Varios	29,780.00	5,883.52
Otros Ingresos y Beneficios Varios	29,780.00	5,883.52
<b>Total de Ingresos</b>	<b>54,812,270.99</b>	<b>199,646,273.66</b>
<b>GASTOS Y OTRAS PERDIDAS</b>		
<b>GASTOS DE FUNCIONAMIENTO</b>		
<b>Servicios Personales</b>	<b>42,640,559.34</b>	<b>81,905,455.26</b>
Remuneraciones al Personal de Carácter Permanente	24,983,781.62	25,393,282.58
Remuneraciones al Personal de Carácter Transitorio	6,549,180.70	42,789,043.13
Remuneraciones Adicionales y Especiales	6,419,474.25	7,750,693.66
Seguridad Social	4,508,713.20	4,778,029.68
Otras Prestaciones Sociales y Económicas	179,409.57	1,194,406.21
<b>Materiales y Suministros</b>	<b>3,321,858.41</b>	<b>56,264,206.27</b>
Materiales de Administración, Emisión de Documentos y Artículos Oficiales	2,269,353.75	53,926,293.26
Combustibles, Lubricantes y Aditivos	996,639.06	2,049,218.45
Vestuario, Blancos, Prendas de Protección y Artículos Deportivos	55,865.60	288,694.56
<b>Servicios Generales</b>	<b>11,667,673.89</b>	<b>28,410,673.29</b>
Servicios Básicos	763,188.55	2,191,337.32
Servicios de Arrendamiento	3,151,951.42	6,612,230.64
Servicios Profesionales, Científicos y Técnicos y Otros Servicios	1,480,391.74	2,277,418.06
Servicios Financieros, Bancarios y Comerciales	465,349.40	1,275,861.29
Servicios de Instalación, Reparación, Mantenimiento y Conservación	561,189.21	1,586,465.65
Servicios de Comunicación Social y Publicidad	1,700,261.48	2,794,453.22
Servicios de Traslado y Viáticos	1,084,446.02	6,169,659.06
Servicios Oficiales	945,213.95	1,334,939.58
Otros Servicios Generales	1,515,682.12	4,168,308.47
<b>TRANSFERENCIAS, ASIGNACIONES, SUBSIDIOS Y OTRAS AYUDAS</b>		
Transferencias Internas y Asignaciones al Sector Público		18,532,882.58
Asignaciones al Sector Público		18,532,882.58
<b>Donativos</b>	<b>76,536.80</b>	
Donativos a Instituciones sin Fines de Lucro	76,536.80	

OTROS GASTOS Y PÉRDIDAS EXTRAORDINARIAS

(CIFRAS EN PESOS)

NOMBRE DE LA CUENTA	2017	2016
Estimaciones, Depreciaciones, Deterioros, Obsolescencia y Amortizaciones	2,481,079.28	2,303,731.59
Depreciación de Bienes Muebles	2,477,379.28	2,303,731.59
Amortización de Activos Intangibles	3,700.00	
<b>Total de Gastos y Otras Pérdidas</b>	<b>60,187,707.72</b>	<b>187,416,948.99</b>
<b>Resultado del Ejercicio (Ahorro/Desahorro)</b>	<b>-5,375,436.73</b>	<b>12,229,324.67</b>

Bajo protesta de decir verdad declaramos que los Estados Financieros y sus Notas, son razonablemente correctos y son responsabilidad del emisor

MTRA. KARLA GABRIELA PERAZA ZAZUETA

LIC. MARTHA BEATRIZ INIGUEZ MENDIVIL

  
CONSEJERA PRESIDENTA DEL INSTITUTO  
ELECTORAL DEL ESTADO DE SINALOA  
COORDINADORA DE ADMINISTRACION

	2017	2016	2017	2016
<b>ACTIVO</b>				
<b>ACTIVO CIRCULANTE</b>				
Efectivo y Equivalentes	7,654,126.95	14,764,576.56	396,992.26	999,005.29
Bancos/Tesorería	7,654,126.95	14,764,576.56	-105.46	-98.40
Derechos a Recibir Efectivo o Equivalentes	6,041,254.35	3,043,984.53	6,592.34	714.00
Cuentas por Cobrar a Corto Plazo	6,040,465.00	3,040,465.00	13,518.09	5,372.93
Deudores Diversos por Cobrar a Corto Plazo	789.35	2,019.53	376,987.29	993,016.76
Deudores por Anticipos de la Tesorería a Corto Plazo	1,500.00	1,500.00	396,992.26	999,005.29
<b>TOTAL DE ACTIVO CIRCULANTE</b>	<b>13,695,381.30</b>	<b>17,808,561.09</b>	<b>396,992.26</b>	<b>999,005.29</b>
<b>ACTIVO NO CIRCULANTE</b>				
Bienes Muebles	16,752,988.24	16,530,450.09		
Mobiliario y Equipo de Administración	11,867,987.60	11,645,449.45		
Mobiliario y Equipo Educativo y Recreativo	49,681.00	49,681.00		
Vehículos y Equipo de Transporte	4,835,319.64	4,835,319.64		
Activos Intangibles	148,000.01			
Software	148,000.01			
Depreciación, Deterioro y Amortización Acumulada de Bienes	11,304,287.33	8,823,208.05		
Depreciación Acumulada de Bienes Muebles	-11,300,587.33	-8,823,208.05		
Amortización Acumulada de Activos Intangibles	-3,700.00			
Activos Diferidos	482,831.70	226,311.55		
Otros Activos Diferidos	482,831.70	226,311.55		
<b>TOTAL DE ACTIVO NO CIRCULANTE</b>	<b>6,079,532.62</b>	<b>7,933,553.59</b>		
<b>TOTAL DEL ACTIVO</b>	<b>19,774,913.92</b>	<b>25,742,114.68</b>	<b>19,774,913.92</b>	<b>25,742,114.68</b>
<b>PASIVO</b>				
<b>PASIVO CIRCULANTE</b>				
Cuentas por Pagar a Corto Plazo				
Servicios Personales por Pagar a Corto Plazo				
Proveedores por Pagar a Corto Plazo				
Retenciones y Contribuciones por Pagar a Corto Plazo				
Otras Cuentas por Pagar a Corto Plazo				
<b>TOTAL DE PASIVO CIRCULANTE</b>				
<b>PASIVO NO CIRCULANTE</b>				
<b>TOTAL DEL PASIVO</b>				
<b>HACIENDA PUBLICA/PATRIMONIO</b>				
<b>HACIENDA PUBLICA/PATRIMONIO CONTRIBUIDO</b>				
Resultados de Ejercicios Anteriores	24,753,358.39		24,753,358.39	12,513,784.72
Resultados del Ejercicio (Ahorro/ Desahorro)	-5,375,436.73		-5,375,436.73	12,229,324.67
<b>TOTAL HACIENDA PUBLICA/PATRIMONIO</b>	<b>19,377,921.66</b>		<b>19,377,921.66</b>	<b>24,743,109.39</b>
<b>TOTAL PASIVO Y HACIENDA PUBLICA/PATRIMONIO</b>	<b>19,774,913.92</b>		<b>19,774,913.92</b>	<b>25,742,114.68</b>

Bajo protesta de decir verdad declaramos que los Estados Financieros y sus Notas, son razonablemente correctos y son responsabilidad del emisor

MTRA. KARLA GABRIELA PERAZA ZAZUETA  
  
CONSEJERA PRESIDENTA DEL INSTITUTO  
ELECTORAL DEL ESTADO DE SINALOA

LIC. MARTHA BEATRIZ INIGUEZ MENDIVIL  
  
COORDINADORA DE ADMINISTRACION

	ORÍGEN	APLICACIÓN
<b>ACTIVO</b>	<b>5,967,200.76</b>	
<b>ACTIVO CIRCULANTE</b>	<b>4,113,179.79</b>	
Efectivo y Equivalentes	7,110,449.61	
Derechos a Recibir Efectivo o Equivalentes		2,997,269.82
<b>ACTIVO NO CIRCULANTE</b>	<b>1,854,020.97</b>	
Bienes Muebles		222,538.15
Activos Intangibles		148,000.01
Depreciación, Deterioro y Amortización Acumulada de Bienes		2,481,079.28
Activos Diferidos		256,520.15
<b>PASIVO</b>		<b>602,013.03</b>
<b>PASIVO CIRCULANTE</b>		<b>602,013.03</b>
Cuentas por Pagar a Corto Plazo		602,013.03
<b>HACIENDA PÚBLICA/ PATRIMONIO</b>		<b>5,365,187.73</b>
<b>HACIENDA PÚBLICA /PATRIMONIO GENERADO</b>		<b>5,365,187.73</b>
Resultados del Ejercicio (Ahorro/ Desahorro)		17,604,761.40
Resultados de Ejercicios Anteriores	12,239,573.67	

Bajo protesta de decir verdad declaramos que los Estados Financieros y sus Notas, son razonablemente correctos y son responsabilidad del emisor

MTRA. KARLA GABRIELA PERAZA ZAZUETA

LIC. MARTHA BEATRIZ INIGUEZ MENDIVIL

CONSEJERA PRESIDENTA DEL INSTITUTO ELECTORAL  
DEL ESTADO DE SINALOA

COORDINADORA DE ADMINISTRACION

ESTADO ANALITICO DEL ACTIVO

DEL 1 DE ENERO AL 31 DE DICIEMBRE DE 2017

(CIFRAS EN PESOS)

CUENTA CONTABLE	Saldo Inicial (SI) A	Cargos del Periodo B	Abonos del Periodo C	Saldo Final (SF) D=(A+B-C)	Variación del Periodo(SI-SF) (D-A)
<b>1000 ACTIVO</b>	<b>25,742,114.68</b>	<b>347,923,790.33</b>	<b>353,890,991.09</b>	<b>19,774,913.92</b>	<b>-5,967,200.76</b>
<b>1100 ACTIVO CIRCULANTE</b>	<b>17,808,561.09</b>	<b>347,213,774.35</b>	<b>351,326,954.14</b>	<b>13,695,381.30</b>	<b>-4,113,179.79</b>
1110 Efectivo y Equivalentes	14,764,576.56	193,060,966.63	200,171,416.24	7,654,126.95	-7,110,449.61
1111 Efectivo	0.00	2,000.00	2,000.00	0.00	0.00
1112 Bancos/Tesorería	14,764,576.56	192,987,966.63	200,098,416.24	7,654,126.95	-7,110,449.61
1119 Otros Efectivos y Equivalentes	0.00	71,000.00	71,000.00	0.00	0.00
1120 Derechos a Recibir Efectivo o Equivalentes	3,043,984.53	154,152,807.72	151,155,537.90	6,041,254.35	2,997,269.82
1122 Cuentas por Cobrar a Corto Plazo	3,040,465.00	151,933,923.72	148,933,923.72	6,040,465.00	3,000,000.00
1123 Deudores Diversos por Cobrar a Corto Plazo	2,019.53	1,557,963.31	1,559,193.49	789.35	-1,230.18
1125 Deudores por Anticipos de la Tesorería a Corto Plazo	1,500.00	660,920.69	662,420.69	0.00	-1,500.00
<b>1200 ACTIVO NO CIRCULANTE</b>	<b>7,933,553.59</b>	<b>710,015.98</b>	<b>2,564,036.95</b>	<b>6,079,532.62</b>	<b>-1,854,020.97</b>
1240 Bienes Muebles	16,530,450.09	222,541.15	3.00	16,752,988.24	222,538.15
1241 Mobiliario y Equipo de Administración	11,645,449.45	222,541.15	3.00	11,867,987.60	222,538.15
1242 Mobiliario y Equipo Educativo y Recreativo	49,681.00	0.00	0.00	49,681.00	0.00
1244 Vehículos y Equipo de Transporte	4,835,319.64	0.00	0.00	4,835,319.64	0.00
1250 Activos Intangibles	0.00	148,000.01	0.00	148,000.01	148,000.01
1251 Software	0.00	148,000.01	0.00	148,000.01	148,000.01
1260 Depreciación, Deterioro y Amortización Acumulada de Bienes	-8,823,208.05	75,822.67	2,556,901.95	-11,304,287.33	-2,481,079.28
1263 Depreciación Acumulada de Bienes Muebles	-8,823,208.05	75,822.67	2,553,201.95	-11,300,587.33	-2,477,379.28
1265 Amortización Acumulada de Activos Intangibles	0.00	0.00	3,700.00	-3,700.00	-3,700.00
1270 Activos Diferidos	226,311.55	263,652.15	7,132.00	482,831.70	256,520.15
1279 Otros Activos Diferidos	226,311.55	263,652.15	7,132.00	482,831.70	256,520.15

Bajo protesta de decir verdad declaramos que los Estados Financieros y sus Notas, son razonablemente correctos y son responsabilidad del emisor

MTRA. KARLA GABRIELA PERAZA ZAZUETA

LIC. MARTHA BEATRIZ INIGUEZ MENDIVIL



CONSEJERA PRESIDENTA DEL INSTITUTO ELECTORAL DEL ESTADO DE SINALOA



COORDINADORA DE ADMINISTRACION

CUENTA PÚBLICA 2017  
ESTADO ANALITICO DE LA DEUDA PÚBLICA Y OTROS PASIVOS  
DEL 1 DE ENERO AL 31 DE DICIEMBRE DE 2017  
(PESOS)

ENTE PÚBLICO:

INSTITUTO ELECTORAL DEL ESTADO DE SINALOA

Denominación de las Deudas	Moneda de Contratación	Institucion o País Acreedor	Saldo Inicial del Periodo	Saldo Final del Periodo
<b>DEUDA PÚBLICA</b>				
<b>Corto Plazo</b>				
Deuda Interna			0.00	0.00
Instituciones de Crédito			0.00	0.00
Títulos y Valores			0.00	0.00
Arrendamientos Financieros			0.00	0.00
<b>Subtotal Corto Plazo</b>			<b>0.00</b>	<b>0.00</b>
<b>Largo Plazo</b>				
Deuda Interna			0.00	0.00
Instituciones de Crédito			0.00	0.00
Títulos y Valores			0.00	0.00
Arrendamientos Financieros			0.00	0.00
<b>Subtotal Largo Plazo</b>			<b>0.00</b>	<b>0.00</b>
<b>Otros Pasivos</b>			999,005.29	396,992.26
<b>Total Deuda y Otros Pasivos</b>			<b>999,005.29</b>	<b>396,992.26</b>

Bajo protesta de decir verdad declaramos que los Estados Financieros y sus Notas, son razonablemente correctos y son responsabilidad del emisor

MTRA. KARLA GABRIELA PERAZA ZAZUETA



CONSEJERA PRESIDENTA DEL INSTITUTO ELECTORAL DEL ESTADO DE SINALOA

LIC. MARTHA BEATRIZ INIGUEZ MENDIVIL



COORDINADORA DE ADMINISTRACION





Instituto Electoral del Estado de Sinaloa

INSTITUTO ELECTORAL DEL ESTADO DE SINALOA  
ESTADO DE VARIACION EN LA HACIENDA PUBLICA  
AL 31 DE DICIEMBRE DE 2017

IC-EVHIP-03

(CIFRAS EN PESOS)

	Hacienda Publica / Patrimonio Contribuido	Hacienda Publica / Patrimonio Generado de Ejercicios Anteriores	Hacienda Publica / Patrimonio Generado del Ejercicio	Ajustes por Cambio de Valor	TOTAL
<b>Rectificaciones de Resultados de Ejercicios Anteriores</b>	0.00	0.00	0.00	0.00	0.00
Patrimonio Neto Inicial Ajustado del Ejercicio	0.00	0.00	0.00	0.00	0.00
Aportaciones	0.00	0.00	0.00	0.00	0.00
Donaciones de Capital	0.00	0.00	0.00	0.00	0.00
Actualización de la Hacienda Pública/Patrimonio	0.00	0.00	0.00	0.00	0.00
<b>Variaciones de la Hacienda Pública / Patrimonio Neto del Ejercicio</b>	0.00	12,513,784.72	12,229,324.67	0.00	24,743,109.39
Resultados del Ejercicio (Ahorro/ Desahorro)	0.00	0.00	12,229,324.67	0.00	12,229,324.67
Resultados de Ejercicios Anteriores	0.00	12,513,784.72	0.00	0.00	12,513,784.72
Revalúos	0.00	0.00	0.00	0.00	0.00
Reservas	0.00	0.00	0.00	0.00	0.00
<b>Hacienda Publica/Patrimonio Neto Final del Ejercicio 2016</b>	0.00	12,513,784.72	12,229,324.67	0.00	24,743,109.39
<b>Cambios en la Hacienda Publica/Patrimonio Neto del Ejercicio 2017</b>	0.00	0.00	0.00	0.00	0.00
Aportaciones	0.00	0.00	0.00	0.00	0.00
Donaciones de Capital	0.00	0.00	0.00	0.00	0.00
Actualización de la Hacienda Pública/Patrimonio	0.00	0.00	0.00	0.00	0.00
<b>Variaciones de la Hacienda Pública / Patrimonio Neto del Ejercicio 2017</b>	0.00	12,239,573.67	-17,604,761.40	0.00	-5,365,187.73
Resultados del Ejercicio (Ahorro/ Desahorro)	0.00	0.00	-17,604,761.40	0.00	-17,604,761.40
Resultados de Ejercicios Anteriores	0.00	12,239,573.67	0.00	0.00	12,239,573.67
Revalúos	0.00	0.00	0.00	0.00	0.00
Reservas	0.00	0.00	0.00	0.00	0.00
<b>Saldo Neto en la Hacienda Publica/Patrimonio 2017</b>	0.00	24,753,358.39	-5,375,436.73	0.00	19,377,921.66

Bajo protesta de decir verdad declaramos que los Estados Financieros y sus Notas, son razonablemente correctos y son responsabilidad del emisor

MTRA. KARLA GABRIELA PERAZA ZAZUETA

CONSEJERA PRESIDENTA DEL INSTITUTO ELECTORAL  
DEL ESTADO DE SINALOA

LIC. MARTHA BEATRIZ INIGUEZ MENDIVIL

COORDINADORA DE ADMINISTRACION

DEL 1 DE ENERO AL 31 DE DICIEMBRE DE 2017

(CIFRAS EN PESOS)

<b>Flujos de Efectivo de las Actividades de Gestión</b>	<b>2017</b>	<b>2016</b>
<b>Origen</b>	<b>54,812,270.99</b>	<b>199,646,273.66</b>
Ingresos por Venta de Bienes y Servicios	0.00	38,840.00
Transferencias, Asignaciones y Subsidios y Otras Ayudas	54,775,650.00	199,590,284.00
Otros Orígenes de Operación	36,620.99	17,149.66
<b>Aplicación</b>	<b>60,187,707.72</b>	<b>187,416,948.99</b>
Servicios Personales	42,640,559.34	81,905,455.26
Materiales y Suministros	3,321,858.41	56,264,206.27
Servicios Generales	11,667,673.89	28,410,673.29
Transferencias Internas y Asignaciones al Sector Público	0.00	18,532,882.58
Donativos	76,536.80	0.00
Otras Aplicaciones de Operación	2,481,079.28	2,303,731.59
<b>Flujos netos de Efectivo por Actividades de Operación</b>	<b>-5,375,436.73</b>	<b>12,229,324.67</b>
<b>Flujos de Efectivo de las Actividades de Inversión</b>	<b>2017</b>	<b>2016</b>
<b>Origen</b>	<b>14,803,610.62</b>	<b>15,045,472.15</b>
Bienes Muebles	3.00	176,800.01
Otros Orígenes de Inversión	14,803,607.62	14,868,672.14
<b>Aplicación</b>	<b>12,939,340.65</b>	<b>18,643,469.19</b>
Bienes Muebles	222,541.15	5,255,484.93
Otras Aplicaciones de Inversión	12,716,799.50	13,387,984.26
<b>Flujos netos de Efectivo por Actividades de Inversión</b>	<b>1,864,269.97</b>	<b>-3,597,997.04</b>
<b>Flujos de Efectivo de las Actividades de Financiamiento</b>	<b>2017</b>	<b>2016</b>
<b>Origen</b>	<b>332,003,751.57</b>	<b>797,739,701.13</b>
Otros Orígenes de Financiamiento	332,003,751.57	797,739,701.13
<b>Aplicación</b>	<b>335,603,034.42</b>	<b>799,240,879.01</b>
Otras Aplicaciones de Financiamiento	335,603,034.42	799,240,879.01
<b>Flujos Netos de Efectivo por Actividades de Financiamiento</b>	<b>-3,599,282.85</b>	<b>-1,501,177.88</b>
<b>Incremento/Disminución Neta en el Efectivo y Equivalentes al Efectivo</b>	<b>-7,110,449.61</b>	<b>7,130,149.75</b>
Efectivo y Equivalentes al Efectivo al Inicio del Ejercicio	14,764,576.56	7,634,426.81
Efectivo y Equivalentes al Efectivo al Final del Ejercicio	7,654,126.95	14,764,576.56

Bajo protesta de decir verdad declaramos que los Estados Financieros y sus Notas, son razonablemente correctos y son responsabilidad del emisor

MTRA. KARLA GABRIELA PERAZA  
ZAZUETA

LIC. MARTHA BEATRIZ INIGUEZ MENDIVIL

CONSEJERA PRESIDENTA DEL INSTITUTO  
ELECTORAL DEL ESTADO DE SINALOA

COORDINADORA DE ADMINISTRACION

INSTITUTO ELECTORAL DEL ESTADO DE SINALOA  
 INFORMES SOBRE PASIVOS CONTINGENTES  
 DEL 1 DE ENERO AL 31 DE DICIEMBRE DE 2017  
 (CIFRAS EN PESOS)

CONCEPTO	DESCRIPCION	IMPORTE
Juicios		0.00 0.00
Garantias		0.00 0.00
Avales		0.00 0.00
Pensiones y Jubilaciones		0.00
Prima de Antigüedad		0.00
Pensiones y Jubilaciones		0.00
<b>TOTAL DE PASIVOS CONTINGENTES</b>		<b>0.00</b>

Bajo protesta de decir verdad declaramos que los Estados Financieros y sus Notas, son razonablemente correctos y son responsabilidad del emisor

MTRA. KARLA GABRIELA PERAZA ZAZUETA

LIC. MARTHA BEATRIZ INIGUEZ MENDIVIL



CONSEJERA PRESIDENTA DEL INSTITUTO  
ELECTORAL DEL ESTADO DE SINALOA



COORDINADORA DE ADMINISTRACION

## **INSTITUTO ELECTORAL DEL ESTADO DE SINALOA**

### **NOTAS DE GESTIÓN ADMINISTRATIVA AL 31 DE DICIEMBRE DE 2017**

El Instituto Electoral del Estado de Sinaloa, es un Organismo Público Local Electoral, personalidad jurídica y patrimonio propio, dotado de autonomía en su funcionamiento e independencia en sus decisiones, en los términos previstos en la Constitución Política de los Estados Unidos Mexicanos, Constitución Política del Estado de Sinaloa, la Ley de Instituciones y Procedimientos Electorales del Estado de Sinaloa y demás normatividad vigente en la materia, encargado de la preparación, desarrollo, vigilancia y calificación de los procesos electorales, así como la información de los resultados..

Para el ejercicio de su función serán principios rectores la certeza, legalidad, independencia, imparcialidad y objetividad. Será autoridad en la materia, profesional en su desempeño e independiente en sus decisiones.

Sus fines son establecer mecanismos que garanticen la realización de elecciones confiables y seguras, difundir y promover por todos los medios, la educación cívica, la cultura política democrática y la participación ciudadana.

### **VISION**

El Instituto Electoral del Estado de Sinaloa tiene como visión:

Ser un organismo electoral de amplio reconocimiento y credibilidad en Sinaloa al contar con excelentes recursos humanos, técnicos y tecnológicos que permitan garantizar el óptimo cumplimiento de nuestra misión institucional.

### **MISION**

El Instituto Electoral del Estado de Sinaloa tiene como misión:

Establecer mecanismos que garanticen la realización de elecciones confiables y seguras, así como a contribuir en la promoción y difusión de la cultura política-democrática y la educación cívica, fortaleciendo la participación ciudadana bajo los principios rectores de certeza, legalidad, imparcialidad, independencia y objetividad.

## **FILOSOFIA**

La filosofía del Instituto Electoral del Estado de Sinaloa está basada en el mejoramiento continuo, en el cumplimiento de nuestras responsabilidades bajo los propios principios de certeza, legalidad, imparcialidad, independencia y objetividad, así como el esfuerzo individual y colectivo por practicar y promover en todo momento nuestros valores institucionales de excelencia, honestidad, compromiso, trabajo en equipo y lealtad.

## **VALORES**

Las personas que integramos el Instituto Electoral del Estado de Sinaloa, tenemos una cultura laboral basada en los siguientes valores:

- **Excelencia**

Trabajamos por el mejoramiento continuo de la gestión institucional, con calidad y eficiencia.

- **Honestidad**

Cumplimos nuestras funciones con rectitud y apego a las normas legales, preceptos éticos y morales.

- **Compromiso**

Cumplimos fielmente con nuestros deberes y obligaciones. Sentimos honor de trabajar en esta institución y estamos decididos a retribuirla con el máximo de nuestras capacidades.

- **Trabajo en Equipo**

Mediante una comunicación constante, trabajamos en equipo para aprovechar nuestras fortalezas y minimizar nuestras debilidades en el logro de los objetivos institucionales

- **Lealtad**

Estamos comprometidos con la misión, visión y valores de nuestra institución.

## **PRINCIPIOS**

El Instituto Electoral del Estado de Sinaloa tiene como principios rectores:

- **Certeza**

Qué los resultados de las acciones que efectúe el Consejo Estatal Electoral sean completamente verificables, claros, fidedignos y confiables.

- **Legalidad**

Todos los actos y resoluciones del Consejo Estatal Electoral, se deberán apegar invariablemente al mandato constitucional y a las disposiciones legales que de ella emanan.

- **Independencia**

Como órgano autónomo constitucional, el Instituto Electoral del Estado de Sinaloa es libre e independiente en sus decisiones, sin depender ni admitir la intervención de otro poder establecido, respondiendo solo a la normatividad legal aplicable.

- **Imparcialidad**

El Instituto Electoral del Estado de Sinaloa deberá conducirse totalmente ajeno a cualquier preferencia partidista o interés personal, a fin de velar por el interés de la sociedad y los valores democráticos.

- **Objetividad**

En sus funciones el Instituto Electoral del Estado de Sinaloa está obligado a reconocer e interpretar los hechos sobre la base de la realidad perceptible, por encima de opciones parciales y puntos de vista unilaterales o subjetivos.

## ANTECEDENTES HISTORICOS

### CAMBIO DE CONSEJO ESTATAL ELECTORAL A INSTITUTO ELECTORAL DEL ESTADO DE SINALOIA

Es importante señalar que en el periódico No. 065 El Estado de Sinaloa, órgano oficial del Gobierno del Estado de fecha 01 de Junio de 2015, se publicó el decreto número 332 del H. Congreso del Estado.- Por el que se reforman, adicionan y derogan diversas disposiciones de la Constitución Política del Estado de Sinaloa, en materia Electoral, donde señala en sus Transitorios:-

Artículo Octavo.- El Instituto Electoral del Estado de Sinaloa quedará integrado en la fecha en que tomen protesta los Consejeros que designe el Consejo General del Instituto Nacional Electoral, en términos de lo dispuesto en al Artículo Noveno Transitorio del Decreto por el que se reforman, adicionan y derogan diversas disposiciones de la Constitución Política de los Estados Unidos Mexicanos, en materia política-electoral, publicado en el Diario Oficial de la Federación el diez de febrero de dos mil catorce.

Artículo Noveno.- Todos los recursos humanos del Consejo Estatal Electoral se integrarán a los del Instituto Electoral del Estado de Sinaloa. Los recursos materiales, presupuestales y financieros del actual órgano pasarán a formar parte del patrimonio del nuevo Instituto una vez que quede integrado en términos del Artículo Octavo Transitorio del presente Decreto, sin menoscabo de los derechos laborales que correspondan al personal de que se disponga.

En el periódico No. 084 El Estado de Sinaloa, órgano oficial del Gobierno del Estado de fecha 15 de Julio de 2015, se publicó el decreto número 364 del H. Congreso del Estado.- referente a la Ley de Instituciones y Procedimientos Electorales del Estado de Sinaloa. En su Capítulo II Del Instituto Electoral del Estado de Sinaloa.

Por acuerdo INE/CG/811/2015 del Consejo General del Instituto Nacional Electoral por el que se aprueba la designación de Consejera Presidenta y Consejeras y Consejeros Electorales del órgano superior de dirección del Organismo Público Local Electoral del Estado de Sinaloa de fecha 02 de Septiembre del presente año, se le otorga el nombramiento a la Lic. Karla Gabriela Peraza Zazueta como Consejera Presidenta del Instituto Electoral del Estado de Sinaloa por un periodo de 7 años, contados a partir del 04 de septiembre del años dos mil quince.

## **CONSTITUCION**

El Instituto Electoral del Estado de Sinaloa, inició legalmente su operación con su integración el día 04 de Septiembre de 2015 y se registró ante la Secretaría de Hacienda y Crédito Público iniciando sus funciones fiscalmente a partir del 1º de octubre de 2015 obteniendo su propio Registro Federal de Contribuyentes.

## **OBJETO**

El Instituto Electoral del Estado de Sinaloa, es un Organismo dotado de autonomía, personalidad jurídica y patrimonio propio, encargado de la preparación, desarrollo, vigilancia y calificación de los procesos electorales, así como la información de los resultados. En su ejercicio serán principios rectores la certeza, legalidad, imparcialidad y objetividad. Será autoridad en la materia, profesional en su desempeño e independiente en sus decisiones.

## **FUNCIONES**

El Instituto Electoral del Estado de Sinaloa contará con el personal necesario para el funcionamiento y desempeño de sus actividades. El Órgano Electoral funciona a través de la Presidencia y Secretaría Ejecutiva, quienes tienen sus atribuciones establecidas en la Ley Electoral del Estado.

Asimismo, coadyuvan en las actividades del órgano electoral las Coordinaciones de Capacitación Electoral, Organización Electoral y Administración las cuales se encuentran contempladas en nuestra Legislación Electoral.

Complementan las tareas del IEES las Áreas de Comunicación, Técnica para la Fiscalización de los Recursos de los Partidos Políticos y de Acceso a la Información, las cuales fueron creadas por acuerdos del Consejo Estatal Electoral a propuesta de su Presidente.

## **INTEGRACION DEL INSTITUTO ELECTORAL DEL ESTADO DE SINALOIA**

El Instituto contará con un órgano de dirección superior que es el Consejo General y estará integrado por una Consejera o Consejero Presidente y seis Consejeras o Consejeros Electorales, con derecho a voz y voto, una Secretaria o Secretario Ejecutivo y Representantes, en su caso, quienes concurrirán a las sesiones sólo con derecho a voz.



El domicilio del Instituto Electoral del Estado de Sinaloa será la ciudad de Culiacán, capital del Estado de Sinaloa, donde mantendrá oficinas permanentes.

#### **ESTRUCTURA**

- Órgano Electoral Central (IEE)
- 24 Consejos Distritales (CDE)
- 12 Consejos Municipales (CME)

#### **TIPOS DE ELECCION**

El Instituto Electoral del Estado de Sinaloa atiende las elecciones para:

- Gobernador del Estado
- Diputados al Congreso del Estado
- Presidentes Municipales, Regidores y Síndicos Procuradores

#### **EL INSTITUTO EJERCERA SUS ATRIBUCIONES A TRAVES DE:-**

I. Un órgano de dirección superior:

a) Consejo General.

II. Órganos Ejecutivos que son:

a) La Presidencia;

b) Secretaría Ejecutiva;

c) Las Coordinaciones siguientes:

Coordinación de Organización;

Coordinación de Administración;

Coordinación de Prerrogativas de Partidos Políticos;

Coordinación de Capacitación Electoral; y

Coordinación de Educación Cívica.

III. Órganos Técnicos:

a) Las Jefaturas de Área siguientes:

Jefatura del Área de Presidencia;

Jefatura de Comunicación;

Jefatura de Acceso a la Información Pública; y

Jefatura de Participación Ciudadana.

b) Las Unidades Técnicas siguientes:

Unidad Técnica de lo Contencioso Electoral; y

Unidad Técnica de Vinculación con el INE.

V. Un órgano interno de control, que será la Contraloría Interna del Instituto;

V. Otros Órganos:

a) Las Comisiones Permanentes siguientes:

Comisión de Quejas y Denuncias;

Comisión de Organización y Vigilancia Electoral;

Comisión de Educación Cívica y Capacitación Electoral;

Comisión de Reglamentos y Normatividad;

Comisión de Prerrogativas de Partidos Políticos; y

Comisión de Vinculación con el INE.

b) Comité de Información.

c) Comité de Adquisiciones.

d) Jefatura Administrativa de la zona Norte; y

e) Jefatura Administrativa de la zona Sur.

VI. Órganos Desconcentrados temporales del Instituto, que serán los siguientes:

a) Consejos Distritales Electorales;

b) Consejos Municipales Electorales; y

c) Mesas Directivas de Casilla.

# ORGANIGRAMA



Instituto Electoral del Estado de Sinaloa

## ORGANIGRAMA GENERAL

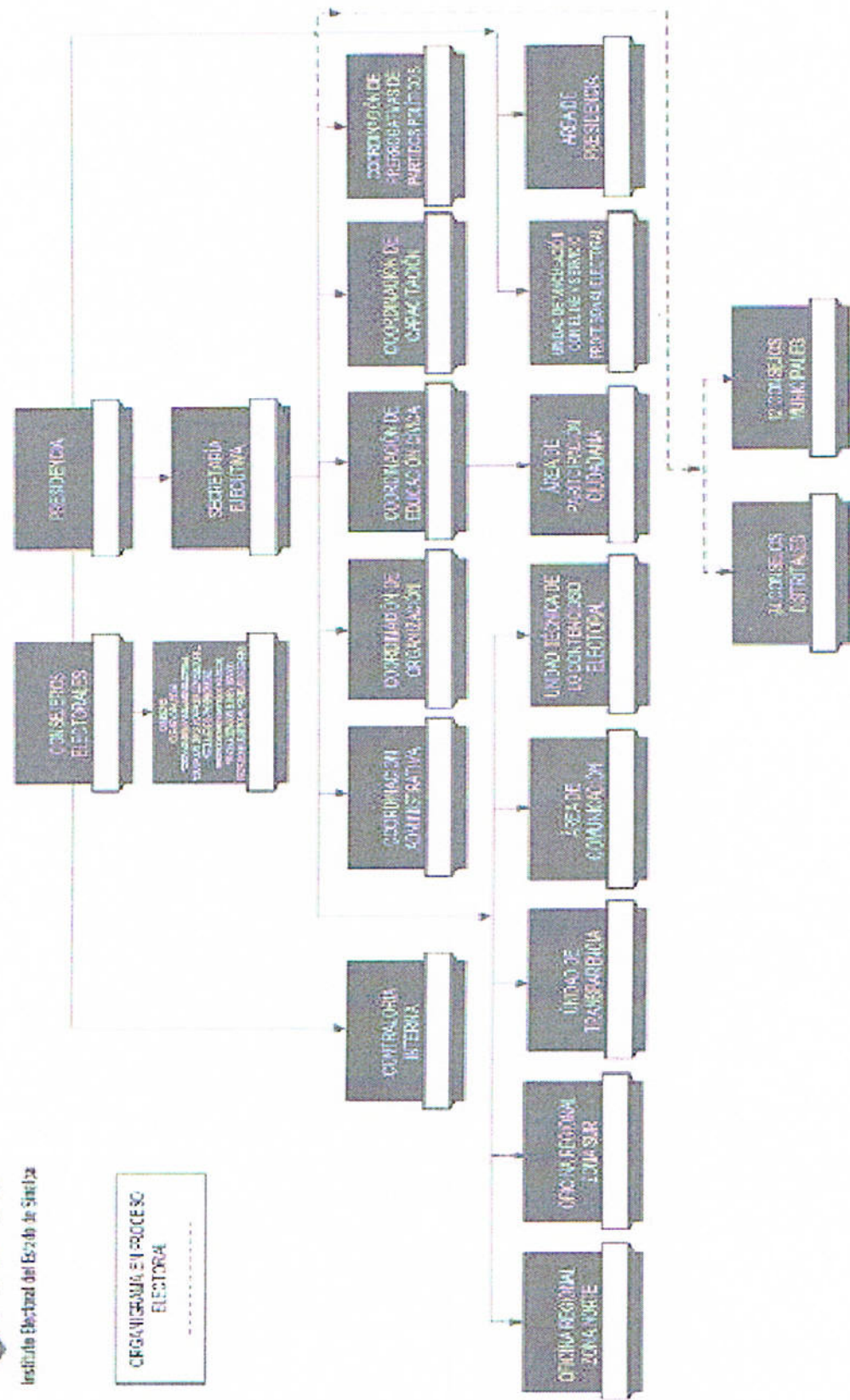

## ATRIBUCIONES LEGALES DEL INSTITUTO ELECTORAL DEL ESTADO DE SINALOEA

- Conducir la preparación, desarrollo y vigilancia del proceso electoral y cuidar la adecuada integración y funcionamiento de los organismos electorales.
- Designar durante la segunda quincena del mes de abril del año de la elección, al Presidente y consejeros ciudadanos que integren los Consejos Distritales y a los integrantes de los Consejos Municipales, previa convocatoria que emitirá el Instituto Electoral del Estado de Sinaloa.
- Recibir y autorizar el registro de los Partidos Políticos nacionales, así como determinar la pérdida del Registro.
- Determinar el monto del financiamiento público a que tendrán derecho los Partidos Políticos y acordar el calendario para la ministración de dicho financiamiento.
- Vigilar la adecuada aplicación del mecanismo para el sorteo de ciudadanos que habrán de integrar las Mesas Directivas de Casilla.
- Recibir, substanciar y remitir al Tribunal Estatal Electoral, los recursos que sean interpuestos contra sus actos y resoluciones.
- Proporcionar a los organismos electorales la documentación y material electoral.
- Efectuar el Cómputo Estatal para la elección de Gobernador del Estado, así mismo como expedir la Constancia de Mayoría respectiva.
- Efectuar el cómputo de la votación estatal emitida para los efectos de la asignación de curules según el principio de representación proporcional, y hacer la calificación y declaración de validez de la elección correspondiente, así como expedir las constancias de asignación.
- Aplicar la fórmula de asignación de curules por el principio de representación proporcional.
- Registrar de manera supletoria fórmulas de candidatos a Diputados y planillas municipales para la elección de mayoría relativa.
- Registrar supletoriamente las listas municipales de candidatos a Regidores por el principio de representación proporcional.
- Desahogar las dudas que se presenten sobre la aplicación e interpretación de esta Ley.

- El Instituto Electoral del Estado de Sinaloa podrá designar de entre sus miembros, todas las Comisiones que considere necesarias, precisando las funciones de cada una de ellas, considerando entre éstas informar oportunamente a la sociedad sobre los acuerdos y disposiciones que en su interior se generen, así como contribuir a la difusión de la cultura electoral.
- Nombrar a propuesta del Presidente al Secretario y coordinadores de capacitación, organización y administración del Consejo.
- Fijar los topes de campaña a que se deberán sujetar los candidatos y los Partidos Políticos, previo estudio que le presente su Presidente.
- Aprobar anualmente el anteproyecto de presupuesto del Consejo que le proponga el Presidente y remitirlo al titular del Poder Ejecutivo a más tardar en el mes de octubre, para su inclusión en el proyecto de Ley de Ingresos y Presupuesto de Egresos del Estado.
- Conocer y aprobar, en sesión especial, el informe financiero que durante la segunda quincena del mes de febrero, le presente el Presidente, el cual será turnado al Congreso del Estado para los efectos legales que correspondan.
- Aprobar los lineamientos y bases técnicas de la observación electoral.
- Aprobar lineamientos y organizar los debates públicos o encuentros en los que deseen participar los candidatos registrados.
- Vigilar que las autoridades de la administración pública centralizada y descentralizada, de los gobiernos federal, estatal y municipal no realicen propaganda oficial de acciones de gobierno hasta treinta días antes de la realización de la jornada electoral, y en caso de incumplimiento de lo anterior, denunciarlo ante la autoridad correspondiente en los términos de las leyes aplicables.
- Llevar el registro de las solicitudes de instituciones y empresas para levantar encuestas sobre intención de voto, de salida de casilla y de conteos rápidos y verificar que se apeguen a las normas técnicas internacionalmente aceptadas.
- Establecer en su reglamento interior y en los acuerdos correspondientes los principios, normas, sistemas y procedimientos a los que habrán de sujetarse y permita el acopio y difusión de los resultados electorales preliminares.
- Definir y aprobar los lineamientos y programas que deberán cumplirse para la realización del monitoreo de medios de comunicación de las campañas políticas.
- Emitir el reglamento para atender y sancionar las infracciones y faltas administrativas.

- Difundir y promover por todos los medios, la educación cívica, la cultura

Política democrática y la participación ciudadana.

#### **ATRIBUCIONES LEGALES DE LA PRESIDENCIA DEL INSTITUTO ELECTORAL DEL ESTADO DE SINALOIA**

- I. Representar legalmente al Instituto ante todo tipo de autoridades, Partidos Políticos, Candidatas o Candidatos Independientes, instituciones sociales y educativas, así como ante personas físicas y morales;
- II. Nombrar y remover al personal administrativo y técnico que requiera para el cumplimiento de las atribuciones y acuerdos del Instituto, atendiendo al presupuesto autorizado y a los lineamientos y demás disposiciones normativas del servicio profesional electoral que para tal efecto emita el INE;
- III. Administrar el Presupuesto de Egresos, que le apruebe el Congreso del Estado, conforme a los programas específicos acordados por el Consejo General del Instituto;
- IV. Ser vocero o vocero oficial ante los medios de comunicación respecto de cualquier información que se relacione con el funcionamiento del Instituto o designar a quien fungirá como tal;
- V. Ordenar la expedición de las identificaciones que acrediten al personal del Instituto;
- VI. Establecer los vínculos entre el Instituto y las autoridades federales, estatales y municipales para lograr su apoyo y colaboración, en materia electoral;
- VII. Suscribir en unión con la Secretaría Ejecutiva todos los convenios y contratos que celebre el Instituto, así como todos los acuerdos administrativos y resoluciones que se emitan;
- VIII. Expedir las circulares que sean necesarias para el buen despacho de los asuntos del Instituto;
- IX. Promover por todos los medios posibles la cultura política democrática y la participación ciudadana; y
- X. Las demás que le confiera la Ley Electoral, el presente Reglamento, el Consejo General y demás normatividad aplicable.

#### **ATRIBUCIONES LEGALES DE LAS Y LOS CONSEJEROS ELECTORALES DEL INSTITUTO ELECTORAL DEL ESTADO DE SINALOIA**

- I. Asistir puntualmente a las sesiones y reuniones de trabajo a las que fueren convocadas y convocados;
- II. Comunicar por escrito de manera oportuna sobre las inasistencias a quien formalmente le convocó;
- III. Desempeñar sus funciones con autonomía y probidad, observando los principios rectores del Instituto, de conformidad con la Ley Electoral;
- IV. Designar al personal necesario para el ejercicio de sus funciones;
- V. Contar con el recurso material necesario para el buen desempeño de sus funciones;
- VI. Manifestarse libremente sobre los temas que se traten en las sesiones del Consejo General, de las Comisiones y de los comités que, en su caso, se constituyan;
- VII. Formar parte de las Comisiones que establece la Ley Electoral y que regula el presente Reglamento;
- VIII. Representar al Instituto en diversas actividades de divulgación de la cultura político electoral y cívica;
- IX. Asistir a eventos de carácter académico o institucional a nombre del Instituto ante toda clase de autoridades, entidades, dependencias y personas físicas y morales, previa designación hecha por el Consejo General o en su caso, por La Presidencia del Instituto de común acuerdo;
- X. Participar en los eventos a que sea invitado, en su calidad de Consejera o Consejero por organizaciones académicas, institucionales y sociales, nacionales o extranjeras, buscando que dicha participación redunde en beneficio de los fines del Instituto;
- XI. Solicitar, en forma escrita, respetuosa y de manera oportuna por conducto de la Secretaría Ejecutiva, la información adicional que considere pertinente para normar su criterio respecto de los asuntos que se eleven a la atención del Consejo General;
- XII. Presentar ante el órgano correspondiente propuestas de innovación o mejora de las acciones Institucionales;
- XIII. Contribuir al correcto desarrollo de las sesiones del Consejo General, Comisiones y comités de los que formen parte;
- XIV. Emitir su voto en los asuntos que se sometan a consideración del Consejo General;



XV. Recibir la remuneración correspondiente a sus funciones; y

XVI. Las que le confiera la Ley Electoral, el presente Reglamento y demás normatividad aplicable.

#### **ATRIBUCIONES LEGALES DEL SECRETARIO EJECUTIVO DEL INSTITUTO ELECTORAL DEL ESTADO DE SINALOA**

- I. Elaborar el proyecto de orden del día de las sesiones del Consejo General y enviar a los integrantes del mismo, la Convocatoria acompañada de todos los documentos y anexos relacionados a los asuntos incluidos en el orden del día;
- II. Dar cuenta de los escritos que se presenten ante el Instituto;
- III. Llevar el registro de las actas, acuerdos y resoluciones aprobados por el Consejo General y un archivo de los mismos;
- IV. Cubrir las ausencias de la Presidencia en lo que respecta al funcionamiento administrativo del Instituto;
- V. A solicitud de parte y por escrito expedir copias certificadas previo cotejo y compulsas de todos aquellos documentos que obren en los archivos del Instituto, salvo que exista impedimento legal para otorgarlos;
- VI. Dar seguimiento a los programas de trabajo de las Coordinaciones, Jefaturas de Área y Unidades Técnicas del Instituto y de los informes respectivos;
- VII. Firmar junto con la Presidencia del Instituto todos los convenios, acuerdos administrativos y resoluciones que se emitan;
- VIII. Expedir las circulares y disposiciones necesarias para el buen despacho en el ámbito de su competencia;
- IX. Recibir las solicitudes de registro de candidaturas competencia del Instituto en ausencia de la Presidencia;
- X. Dirigir con el apoyo de la Coordinación de Educación Cívica los trabajos para la organización y desarrollo de los debates cuando se trate de la elección de la Gubernatura;
- XI. Supervisar con el apoyo de la Coordinación de Educación Cívica y las Secretarías de los Consejos correspondientes, la organización y desarrollo de los debates de las elecciones de Presidenta o Presidente Municipal, Diputadas y Diputados, mismos que estarán a cargo de los Consejos Distritales y Municipales respectivamente;

- XII. Coordinar y supervisar las actividades de la Oficialía Electoral;
- XIII. Establecer las acciones conducentes para hacer públicos la conclusión del registro de Candidaturas, y dar a conocer los nombres de las y los Candidatos Independientes y postulados por Partidos Políticos y aquellas o aquellos aspirantes que no cumplieron con los requisitos para ser registradas o registrados;
- XIV. Coordinar el desarrollo de las actividades del programa de resultados preliminares, de acuerdo a los lineamientos emitidos por el INE.
- XV. Formular el calendario integral de los procesos electorales;
- XVI. Delegar el ejercicio de las funciones de oficialía electoral con fe pública alas y los funcionarios que determine, sin perjuicio de su ejercicio directo;
- XVII. Formular y firmar los informes circunstanciados en la tramitación de los medios de impugnación que en contra de los acuerdos y resoluciones del Instituto se interpongan ante el mismo; y
- XVIII. Las que le confiera el Consejo General del Instituto y demás normatividad aplicable.

#### **ATRIBUCIONES DE LA CONTRALORIA INTERNA DEL INSTITUTO ELECTORAL DEL ESTADO DE SINALOA**

- I. Vigilar que las y los servidores públicos del Instituto cumplan con los deberes y obligaciones que impone la Ley de Responsabilidades;
- II. Identificar e investigar conductas contrarias a los principios del servicio público y violatorias de las leyes, que realicen las y los servidores públicos del Instituto y, en su caso, incoar procedimientos administrativos, determinar las responsabilidades derivadas del incumplimiento de los deberes e imponer las sanciones que correspondan, con apego a lo dispuesto en la Ley de Responsabilidades;
- III. Recibir y atender de cualquier ciudadana o ciudadano, bajo su más estricta responsabilidad y mediante la presentación de medios de prueba, de manera pacífica y respetuosa, las denuncias o quejas por incumplimiento de los deberes de las y los servidores públicos sujetos de la Ley de Responsabilidades;

- IV. Recibir, sustanciar y resolver los recursos de revocación que presenten las y los servidores públicos del Instituto en contra de las sanciones administrativas que se les impongan;
- V. Implementar y mantener actualizado el Registro de Antecedentes de las y los Servidores Públicos Sancionados; así como su cancelación en los términos de la Ley de Responsabilidades;
- VI. Participar y formular opiniones en:
- a) El sistema de administración, las normas de contabilidad y los procedimientos de custodia de valores del Instituto;
  - b) El sistema de registro y custodia de los bienes propiedad del Instituto;
  - c) Las reglas, lineamientos y manuales que, en materia de control interno, elaboren las distintas áreas del Instituto, antes de iniciar su aplicación;
  - d) Los lineamientos de los procesos de entrega recepción y la propuesta para su modificación;
- VII. Implementar el Sistema de Monitoreo e Información de los Indicadores de Gestión de las distintas áreas del Instituto;
- VIII. Presentar a las y los responsables de las áreas revisadas y auditadas las observaciones y recomendaciones preventivas y correctivas que resulten de la actuación de la Contraloría Interna;
- IX. Participar en los procedimientos de adquisición, arrendamiento, enajenación de bienes muebles y servicios, así como de ejecución de obra pública, que se lleven a cabo en el Instituto, y en general cualquiera que modifique el patrimonio del Instituto, de conformidad con las disposiciones legales y reglamentarias vigentes;
- X. Elaborar el Manual de Organización de la Contraloría Interna;
- XI. Elaborar el programa anual de auditorías internas y presentarlo al Consejo General a más tardar el último día hábil del mes de enero de cada año, así como la realización de auditorías especiales a los servicios de apoyo administrativo, técnico y jurídico;
- XII. Poner a consideración del Consejo General por conducto de La Presidencia los informes y propuestas que considere pertinentes, quien se encargará de analizarlas, calificarlas y, de considerarlas procedentes, aprobarlas;

- XIII. Dar seguimiento a las evaluaciones del avance programático presupuestal;
- XIV. Coordinar y administrar el funcionamiento de las áreas que la integran;
- XV. Dirigir y vigilar la aplicación de la política que para la Contraloría Interna establezca el Consejo General, a propuesta de la misma;
- XVI. Administrar los recursos humanos, materiales y financieros asignados a su área;
- XVII. Elaborar y presentar al Consejo General su programa de trabajo anual durante el mes de julio a través de La Presidencia, quien deberá incluir el punto en la siguiente sesión;
- XVIII. Elaborar y presentar a La Presidencia, el anteproyecto de presupuesto anual de egresos del área para que se incluya en la propuesta de Presupuesto anual del Instituto;
- XIX. Proponer a La Presidencia el nombramiento de las y los servidores públicos del área, así como las remociones que sean necesarias para el buen funcionamiento de la misma, acompañadas de la justificación legal que corresponda;
- XX. Vigilar que periódicamente se realice y actualice el inventario de bienes muebles e inmuebles del Instituto, mismo que deberá incluirse en su informe anual de actividades;
- XXI. Proponer acciones de carácter preventivo, para el adecuado ejercicio de las funciones y el cumplimiento de las obligaciones de las y los servidores públicos del Instituto;
- XXII. Dar seguimiento a los procesos de licitación, arrendamientos y enajenaciones de bienes y servicios, de contratación de obra y en general de todos aquellos que modifiquen el patrimonio del Instituto; verificando el cumplimiento de la normatividad en la materia;
- XXIII. Elaborar y entregar oportunamente a las y los servidores públicos del Instituto, los formatos de declaración patrimonial, en términos de la Ley de Responsabilidades;
- XXIV. Informar al Consejo General, durante el primer trimestre de cada año, por conducto de La Presidencia, sobre los resultados de las acciones de control y evaluación de las áreas y dependencias del Instituto, así como de los avances cualitativos y cuantitativos de las actividades de la Contraloría;

XXV. Participar en los procesos de entrega-recepción de todas las áreas del Instituto;

XXVI. Proponer a La Presidencia la suscripción de convenios y acuerdos con dependencias, órganos o entidades del Gobierno Federal, Estatal o Municipal;

XXVII. Expedir los acuerdos, circulares y disposiciones que sean necesarios para el buen despacho de los asuntos que son de su competencia;

XXVIII. Presentar a La Presidencia, durante la primera quincena del mes de enero de cada ejercicio, un informe anual de actividades para que lo integre al Informe Financiero Anual;

XXIX. Previa solicitud de parte, apoyar y orientar en asuntos de su competencia a los servidores públicos del Instituto; y

XXX. Las demás que en uso de sus atribuciones le confiera el Consejo General y las Leyes aplicables a la materia.

#### **ATRIBUCIONES DE LA COORDINACION DE ORGANIZACIÓN DEL INSTITUTO ELECTORAL DEL ESTADO DE SINALOEA**

I. Diseñar, formular e implementar la logística para la preparación, desarrollo, ejecución y supervisión de los procesos electorales en materia de organización electoral, así como de los mecanismos de participación ciudadana que regula la Ley de Participación Ciudadana vigente para el Estado de Sinaloa;

II. Apoyar a los trabajos para la integración de los Consejos Distritales y Municipales, en su caso;

III. Supervisar por conducto de las Coordinaciones Distritales la organización del desarrollo de los trabajos de ubicación de casillas, en su caso;

IV. Coadyuvar con la Secretaría Ejecutiva en el diseño y supervisión de la elaboración de la documentación y material electoral necesario conforme a los lineamientos que para tal efecto emita el INE

V. Coadyuvar por medio de las Coordinaciones Distritales de Organización con el procedimiento de registro y acreditación de observadoras y observadores electorales, en su caso;

- VI. Coadyuvar por medio de las Coordinaciones Distritales de Organización con el procedimiento de registro y acreditación de Representantes de Partidos Políticos y de Candidatas y Candidatos Independientes ante mesas directivas de casillas y Representantes generales, en su caso;
- VII. Implementar la estrategia para el almacenamiento, custodia y distribución de la documentación y material electoral previo a la jornada electoral, en su caso;
- VIII. Administrar la cartografía y estadística electoral, así como lo relativo al padrón electoral y lista nominal que para tal efecto emitirá el INE;
- IX. Apoyar a la Comisión de Organización y Vigilancia Electoral en la realización de recorridos para la supervisión de propaganda electoral impresa en vía pública;
- X. Coordinar las tareas que desarrollen los consejos distritales y municipales relativas a la entrega recepción de documentación y material electoral y la información sobre el desarrollo de la jornada electoral;
- XI. Coordinar los trabajos para la determinación de los domicilios, así como la instalación y desinstalación de las sedes de los Consejos Distritales y Municipales, en coadyuvancia con la Coordinación de Administración;
- XII. Coadyuvar en la elaboración, recabar e integrar los contenidos y procedimientos necesarios para la formulación de la estadística de resultados electorales y mecanismos de participación ciudadana;
- XIII. Coadyuvar con la preparación y materiales necesarios para la elaboración de la memoria de los procesos electorales y los mecanismos de participación ciudadana, en su caso;
- XIV. Asistir puntualmente a las reuniones de las Comisiones de las que por la naturaleza de su área forme parte y fuere convocada o convocado, así como fungir como Secretaria o Secretario Técnico de las mismas.
- XV. Las demás que en uso de sus atribuciones le confiera el Consejo General, La Presidencia y la Secretaría Ejecutiva del Instituto.

#### **ATRIBUCIONES DE LA COORDINACION DE ADMINISTRACION DEL INSTITUTO ELECTORAL DEL ESTADO DE SINALOA**

- I. Coadyuvar en la elaboración de los proyectos de políticas y normas generales para el ejercicio y control del presupuesto;

- II. Coadyuvar en la elaboración y aplicación de las políticas generales, criterios técnicos y lineamientos a que se sujetarán los programas de administración de personal, recursos materiales, financieros y servicios generales del Instituto;
- III. Proveer lo necesarios para el adecuado funcionamiento de las actividades del personal del Instituto;
- IV. Coadyuvar con La Presidencia en la organización administrativa de los recursos materiales y financieros del Instituto;
- V. Efectuar, con la autorización de La Presidencia, las compras de insumos, mobiliario y equipo necesarios para el óptimo funcionamiento del Instituto, salvo en los casos en que se requiera realizar un procedimiento distinto de conformidad con el presente ordenamiento y con el reglamento para las adquisiciones, servicios, enajenaciones y arrendamientos del Instituto;
- VI. Coadyuvar con La Presidencia en la elaboración del anteproyecto, transferencias de partidas y ampliaciones de presupuesto de egresos del Instituto que resulten necesarias para el cumplimiento de sus funciones;
- VII. Coadyuvar con La Presidencia en la elaboración de los informes respecto del ejercicio presupuestal del Instituto;
- VIII. Coadyuvar con la Coordinación de Prerrogativas de Partidos Políticos para ministrar las cantidades que le correspondan a los Partidos Políticos y a Las Candidatas y Candidatos Independientes por concepto de financiamiento público en los términos de Ley;
- IX. Llevar el control de los inventarios de los bienes propiedad o bajo resguardo del Instituto manteniendo un registro actualizado de los resguardos correspondientes;
- X. Coadyuvar con La Presidencia en la realización de las gestiones correspondientes ante la Secretaría de Administración y Finanzas del Gobierno del Estado, para la obtención de los recursos que conforme al presupuesto autorizado le correspondan al Instituto;
- XI. Coordinar los trabajos para la determinación de los domicilios, así como la instalación y desinstalación de las sedes de los Consejos Distritales y Municipales, en coadyuvancia con la Coordinación de Organización;
- XII. Asistir puntualmente a las reuniones de las Comisiones de las que por la naturaleza de su área forme parte y fuere convocada o convocado, así como fungir como Secretaria o Secretario Técnico de las mismas;
- XIII. Expedir las circulares que sean necesarias para el buen despacho de los asuntos competencia de la Coordinación a su cargo; y

XIV. Las demás que en uso de sus atribuciones le confiera el Consejo General, La Presidencia o la Secretaría Ejecutiva del Instituto.

**ATRIBUCIONES DE LA COORDINACION DE PREGORRATIVAS A PARTIDOS POLITICOS DEL INSTITUTO ELECTORAL DEL ESTADO DE SINALOA**

- I. Coadyuvar en la elaboración del dictamen sobre el monto del financiamiento público y privado que corresponde a los Partidos Políticos para cada año, así como a Las Candidatas y Candidatos Independientes para gastos de campaña;
- II. Coadyuvar en la ministración del financiamiento público de los Partidos Políticos y Candidatas y Candidatos Independientes;
- III. Coadyuvar en las gestiones necesarias para que los Partidos Políticos y las y los Candidatos Independientes con registro ante el Instituto puedan hacer efectivas las prerrogativas que tienen conferidas en la Ley Electoral;
- IV. Coadyuvar en la elaboración del proyecto de acuerdo por el que se determinen los montos de los topes de gastos de precampañas y campañas electorales;
- V. Coadyuvar en las actividades necesarias para hacer efectivo el derecho de los Partidos Políticos y Candidatas y Candidatos Independientes al acceso en los tiempos de radio y televisión;
- VI. Coadyuvar con el INE en el procedimiento de liquidación y reintegro de activos de los Partidos Políticos que pierdan registro o acreditación, según corresponda;
- VII. Tratándose de la pérdida de registro de Partido o Partidos Políticos estatales, coadyuvar en los procedimientos de liquidación y devolución de activos;
- VIII. Tratándose de Candidatas o Candidatos Independientes, coadyuvar en los procedimientos de devolución de remanentes de financiamiento público y activos derivados de las ministraciones realizadas a las y los Candidatos Independientes de la elección de que se trate;
- IX. Asistir puntualmente a las reuniones de las Comisiones de las que por la naturaleza de su área forme parte y fuere convocada o convocado, así como fungir como Secretaria o Secretario Técnico de las mismas; y
- X. Las demás que en uso de sus atribuciones le confiera el Consejo General, La Presidencia y la Secretaría Ejecutiva del Instituto.



#### **ATRIBUCIONES DE LA COORDINACIÓN DE CAPACITACIÓN DEL INSTITUTO ELECTORAL DEL ESTADO DE SINALOA**

- I. Elaborar y proponer, en su caso, los programas de capacitación electoral que habrán de desarrollar el Instituto y los Consejos Distritales de conformidad con los lineamientos emitidos por el INE;
- II. Coordinar, vigilar y evaluar el desarrollo y cumplimiento de los programas a que se refiere el apartado anterior;
- III. Preparar el material didáctico y los instructivos electorales, en su caso, de acuerdo a los lineamientos emitidos por el INE;
- IV. Asistir puntualmente a las reuniones de las comisiones de las que por la naturaleza de su área forme parte y fuere convocada o convocada, así como fungir como Secretaria o Secretario Técnico de las mismas; y
- V. Las demás que en uso de sus atribuciones le confiera el Consejo General, La Presidencia y la Secretaría Ejecutiva del Instituto.

#### **ATRIBUCIONES DE LA COORDINACION DE EDUCACION CIVICA DEL INSTITUTO ELECTORAL DEL ESTADO DE SINALOA**

- I. Planear, elaborar, dirigir y supervisar los programas de educación cívica y participación ciudadana del Instituto;
- II. Planear, diseñar y elaborar el material didáctico que requieran los programas de educación cívica y participación ciudadana;
- III. Coordinar programas de investigación que en materia de educación y participación ciudadana se requieran;
- IV. Coadyuvar en el diseño y elaboración de las campañas de difusión y los programas de divulgación de la cultura democrática;
- V. Coordinar los eventos y concursos de carácter académico que realice el Instituto;
- VI. Operar la logística bajo la coordinación de la Secretaría Ejecutiva para la organización y desarrollo de los debates de la elección del titular de la Gubernatura;
- VII. Supervisar bajo la coordinación de la Secretaría Ejecutiva la organización y desarrollo de los debates de las elecciones de Presidenta o Presidente Municipal y Diputados o Diputados, mismos que estarán a cargo de los Consejos Distritales y Municipales respectivamente;

VIII. Asistir puntualmente a las reuniones de las Comisiones de las que por la naturaleza de su área forme parte y fuere convocada o convocado, así como fungir como Secretario o Secretario Técnico de las mismas; y

IX. Las demás que en uso de sus atribuciones le confiera el Consejo General, La Presidencia y la Secretaría Ejecutiva del Instituto.

#### **Ejercicio fiscal comprendido del mes de Enero al mes de Diciembre de 2017**

#### **REGIMEN JURIDICO**

El Organismo Autónomo de conformidad con lo que establecen el artículo 95 y 102 de la Ley del Impuesto Sobre la Renta está considerada como una persona moral con fines no lucrativos, por lo que tiene las siguientes obligaciones fiscales federales que debe cumplir:

1. Presentar avisos ante el Registro Federal de Contribuyentes.
2. Solicitar a prestadores de bienes y servicios comprobantes que reúnan requisitos fiscales de conformidad con los artículos 29 y 29 A del Código Fiscal de la Federación.
3. Llevar contabilidad.
4. Retener y enterar el impuesto retenido a terceros:
  - Impuesto de los ingresos por salarios y en general por la prestación de un servicio personal subordinado.
  - Retención del 10% sobre pagos efectuados a personas físicas por concepto de honorarios y en general por la prestación de un servicio profesional independiente.
  - Retención del 10% sobre pagos efectuados a personas físicas por concepto de arrendamiento y en general por otorgar el uso o goce temporal de inmuebles.
5. Presentar declaración anual informativa:
  - Sueldos y salarios.

- Retenciones del 10% sobre honorarios pagados a personas físicas.
- Retenciones del 10% sobre arrendamientos de inmuebles pagados a personas físicas.
- Pago de aportaciones y retenciones de cuotas al IMSS.

El patrimonio del Instituto Electoral del Estado de Sinaloa es la base material en la cual se apoya para alcanzar sus fines. Este se integra con los bienes muebles y los ingresos que reciba por las partidas que anualmente se señalen y autoricen en el Presupuesto de Egresos del Estado de Sinaloa para la administración y operación del mismo.

El organismo está inscrito en el padrón del Registro Federal de Contribuyentes, con clave IEE-150716-TH8.

Sus fines y acciones están orientados a contribuir al desarrollo de la vida democrática; preservar el fortalecimiento del régimen de Partidos Políticos, asegurar a los ciudadanos del ejercicio de los derechos político-electorales y vigilar el cumplimiento de sus obligaciones, preservar la autenticidad y efectividad del sufragio; llevar a cabo la promoción del voto y coadyuvar a la difusión de la cultura democrática.

#### **Principales políticas de contabilidad del Organismo Autónomo.**

A continuación se describe las principales políticas de contabilidad.

- a) **Mobiliario y Equipo** - Valuados al costo de adquisición.
- b) **Depreciación** - Calculadas por el método de línea recta sobre saldos mensuales del ejercicio a las tasas máximas autorizadas por la Ley del Impuesto Sobre la Renta.
- c) **Beneficios a empleados** - El Organismo sigue la política de cargar a los resultados del ejercicio, los importes correspondientes por estos conceptos.
- d) **Reconocimiento del ingreso** - El Organismo reconoce el ingreso al momento del depósito de las ministraciones recibidas del Gobierno del Estado de Sinaloa, así como de otros ingresos.

Pasivo contingente

De acuerdo con la Ley Federal del Trabajo, el organismo está obligado al pago de indemnizaciones a los Trabajadores en caso de despido injustificado, así como de Primas de Antigüedad y otros beneficios.

Dichas remuneraciones deben ser provisionadas por ejercicio y reveladas en los Estados Financieros de la empresa de conformidad con el Boletín D-3 "Beneficios a los Empleados", de las Normas de Información Financiera del Instituto Mexicano de Contadores Públicos, A.C.

La política de la empresa es cargar a resultados las erogaciones por estos conceptos en el ejercicio en que ocurran.

#### Bases de preparación de los Estados Financieros

Se han aplicado en cierta medida los documentos emitidos por el Consejo Nacional de Armonización Contable (CONAC) y las disposiciones legales aplicables.

La normatividad aplicada para el reconocimiento, valuación y revelación de los diferentes rubros de la información financiera, así como las bases de medición utilizadas para la elaboración de los estados financieros, están cuantificados en términos monetarios y se registran al costo histórico. El costo histórico de las operaciones corresponde al monto erogado para su adquisición conforme a la documentación contable original justificativa y comprobatoria.

Las bases de preparación de los Estados Financieros del Instituto Electoral del Estado de Sinaloa, aplican los Postulados Básicos de sustancia económica, entes públicos, existencia permanente, revelación suficiente, importancia relativa, registro e integración presupuestaria, devengo contable del ingreso, valuación, dualidad económica y consistencia.

#### Ingresos:

Los ingresos se reconocen cuando se tiene el derecho de cobro o se devengan de acuerdo a los lineamientos emitidos por el CONAC.

Con la finalidad de atender a los momentos contables del ingreso se consideran los siguientes lineamientos de registro:

El momento contable del ingreso estimado es el que se aprueba anualmente por el H. Congreso del Estado de Sinaloa, e incluyen los ingresos estatales a recibir mensualmente para la operación del Instituto Electoral del Estado de Sinaloa.

El ingreso modificado consiste en incorporar en su caso, las modificaciones al ingreso aprobado.

El ingreso devengado se realizará en los siguientes casos: o Cuando se cuente con los elementos que identifiquen el hecho imponible al deudor (acreditado o terceros) y que pueda establecer un importe, emitiendo un documento de pago, señalando fecha límite para realizarlo conforme a las leyes y lineamientos aplicables.

Ingreso recaudado, es el momento que refleja el cobro en efectivo o cualquier otro medio de pago de los conceptos referidos en el clasificador por rubro de ingresos.

#### **Egresos:**

Los egresos se encuentran reconocidos al costo histórico en el momento en que se devengan.

El gasto comprometido refleja la aprobación por autoridad competente de un acto administrativo, u otro instrumento jurídico que formaliza una relación jurídica con terceros, para la adquisición de bienes y servicios.

El gasto devengado, refleja el reconocimiento de obligaciones de pago a favor de terceros por la recepción de conformidad de bienes y servicios.

El gasto pagado, refleja la cancelación total o parcial de las obligaciones de pago, que se concreta mediante el desembolso de efectivo o cualquier otro medio de pago.

#### **Plan de Implementación:**

2012: A finales de este ejercicio se configuró el nuevo sistema con algunos instrumentos técnicos para llevar a cabo la migración de saldos y dar cumplimiento a la Ley General de Contabilidad Gubernamental. Se adoptó el Plan de Cuentas, el Clasificador por Objeto del Gasto y el Clasificado por Rubro de Ingresos.

2013: Al inicio del ejercicio se realizó la reclasificación de los saldos al nuevo sistema con la estructura de la cuentas definida de acuerdo al Plan de Cuentas emitido por la CONAC., y se han estado emitiendo los estados financieros de acuerdo a la Ley General de Contabilidad Gubernamental, teniendo las debidas actualizaciones.

2014: A mediados del ejercicio se configuró el nuevo sistema relativo al manejo de los bienes propiedad de este consejo, llevándose a cabo la migración de la base de datos de los mismos, para dar cumplimiento a la Ley General de Contabilidad Gubernamental.

En el marco de la Ley General de Contabilidad Gubernamental, el Consejo Estatal Electoral realizó la configuración y parametrización en su sistema contable y presupuestal, conforme a las características de estructura, diseño y operación que indica esta Ley. Las adecuaciones consistieron en la adopción de los siguientes instrumentos técnicos: Plan de cuentas, Clasificador por Objeto del Gasto, Clasificador por Rubro de Ingresos y Lista de Cuentas.

Es importante destacar la adecuación a los criterios de registro en los siguientes rubros:

Ingresos:

En materia del Ingreso se adoptó el clasificador por rubro de ingresos así como las etapas presupuestales del ingreso aprobado, modificado, devengado y recaudado. Anteriormente los ingresos se registraban en el momento de su realización o cobro y de la misma forma se reflejaban en el resultado del ejercicio; con la adopción en base acumulativa, los ingresos se reflejan en los resultados de la entidad en el momento en que se devengan, es decir, cuando existe jurídicamente el derecho a su cobro.

Egresos:

En materia de Egresos, se adoptó el clasificador por objeto del gasto emitido por la Comisión Nacional de Contabilidad Gubernamental (CONAC). Asimismo se adecuaron los procesos de registro de operaciones para atender los momentos contables del egreso (aprobado, modificado, comprometido, devengado, ejercido y pagado).

I) Notas al Estado de Situación Financiera

Activo

1) Efectivo y Equivalentes

Descripción	2017	2016
Bancos/Tesorería	7,654,126.95	14,764,576.56

2) Derechos a Recibir Efectivo y Equivalentes y Bienes o Servicios a Recibir

Descripción	2017	2016
Cuentas por Cobrar a Corto Plazo	6,040,465.00	3,040,465.00
Deudores Diversos por Cobrar a Corto Plazo	789.35	2,019.53
Deudores por Anticipos de la Tesorería a Corto Plazo	0.00	1,500.00

3) Bienes Disponibles para su Transformación o Consumo (inventarios)

4) Inversiones Financieras

5) Bienes Muebles, Inmuebles e Intangibles

Descripción	2017	2016
Mobiliario y Equipo de Administración	11,867,987.60	11,645,449.45
Mobiliario y Equipo Educativo y Recreativo	49,681.00	49,681.00
Vehículos y Equipo de Transporte	4,835,319.64	4,835,319.64

6) Estimaciones y Deterioros

Descripción	2017	2016
Depreciación Acumulada de Bienes Muebles	11,300,587.33	8,823,208.05
Amortización Acumulada de Activos Intangibles	3,700.00	0.00

7) Otros Activos

Pasivo

1) Cuentas por Pagar a Corto Plazo

Descripción	2017	2016
Servicios Personales por Pagar a Corto Plazo	-105.46	-98.40
Proveedores por Pagar a Corto Plazo	6,592.34	714.00
Retenciones y Contribuciones por Pagar a Corto Plazo	13,518.09	5,372.93
Otras Cuentas por Pagar a Corto Plazo	376,987.29	993,016.76

2) Cuentas por Pagar a Largo Plazo

II) Notas al Estado de Actividades

Ingresos de Gestión

1) Ingresos Presupuestales

Descripción	2017	2016
Ingresos por Venta de Bienes y Servicios de Organismos Descentralizados del Sector Público	0.00	38,840.00
	54,775,650.00	199,590,284.00

## 2) Otros Ingresos

Descripción	2017	2016
Intereses Ganados de Valores, Créditos, Bonos y Otros.	6,840.99	11,266.14
Otros Ingresos y Beneficios Varios	29,780.00	5,883.52

## Gastos y Otras Perdidas

### 1) Gastos Presupuestales

Descripción	2017	2016
Remuneraciones al Personal de Carácter Permanente	24,983,781.62	25,393,282.58
Remuneraciones al Personal de Carácter Transitorio	6,549,180.70	42,789,043.13
Remuneraciones Adicionales y Especiales	6,419,474.25	7,750,693.66
Seguridad Social	4,508,713.20	4,778,029.68
Otras Prestaciones Sociales y Económicas	179,409.57	1,194,406.21
Materiales de Administración, Emisión de Documentos y Artículos Oficiales	2,269,353.75	53,926,293.26
Combustibles, Lubricantes y Aditivos	996,639.06	2,049,218.45
Vestuario, Blancos, Prendas de Protección y Artículos Deportivos	55,865.60	288,694.56
Servicios Básicos	763,188.55	2,191,337.32
Servicios de Arrendamiento	3,151,951.42	6,612,230.64
Servicios Profesionales, Científicos y Técnicos y Otros Servicios	1,480,391.74	2,277,418.06
Servicios Financieros, Bancarios y Comerciales	465,349.40	1,275,861.29
Servicios de Instalación, Reparación, Mantenimiento y Conservación	561,189.21	1,586,465.65
Servicios de Comunicación Social y Publicidad	1,700,261.48	2,794,453.22
Servicios de Traslado y Viáticos	1,084,446.02	6,169,659.06
Servicios Oficiales	945,213.95	1,334,939.58
Otros Servicios Generales	1,515,682.12	4,168,308.47
Asignaciones al Sector Público	0.00	18,532,882.58
Donativos a Instituciones sin Fines de Lucro	76,536.80	0.00

### 2) Otros Gastos

Descripción	2017	2016
Depreciación de Bienes Muebles	2,477,379.28	2,303,731.59
Amortización de Activos Intangibles	3,700.00	0.00

## III) Notas al Estado de Variación de la Hacienda Pública

Descripción	2017	2016
HACIENDA PÚBLICA /PATRIMONIO GENERADO	24,753,358.39	12,513,784.72
Resultados del Ejercicio (Ahorro/ Desahorro)	0.00	0.00
Resultados de Ejercicios Anteriores	24,753,358.39	12,513,784.72

## IV) Notas al Estado de Flujos de Efectivo

### 1) Efectivo y Equivalentes

Descripción	2017	2016
Bancos/Tesorería	7,654,126.95	14,764,576.56
Otros Efectivos y Equivalentes	0.00	0.00

### 2) Adquisición de Bienes Muebles e Inmuebles

Descripción	2017	2016
Bienes Muebles		222,541.15
Mobiliario y Equipo de Administración		222,541.15
Mobiliario y Equipo Educacional y Recreativo		0.00
Vehículos y Equipo de Transporte		0.00



## V) Conciliación Presupuestaria y Contable

### 1) Conciliación entre los Ingresos Presupuestarios y Contables

<b>1. Ingresos Presupuestarios</b>		<b>54,775,650.00</b>
<b>2. Más Ingresos contables no presupuestarios</b>		<b>36,620.99</b>
Incremento por Variación de Inventarios	0.00	
Disminución del Exceso de Estimaciones por Pérdida o Deterioro u	0.00	
Disminución del Exceso de Provisiones	0.00	
Otros Ingresos y Beneficios Varios	29,780.00	
Otros Ingresos contables no presupuestarios	-6,840.99	
<b>3. Menos Ingresos presupuestarios no contables</b>		<b>0.00</b>
Productos de capital	0.00	
Aprovechamientos de capital	0.00	
Ingresos derivados de financiamientos	0.00	
Otros ingresos presupuestarios no contables	0.00	
<b>Ingresos Contables (4 = 1 + 2 - 3)</b>		<b>54,812,270.99</b>

## 2) Conciliación entre los Egresos Presupuestarios y Contables

<b>1. Total de egresos (presupuestarios)</b>		<b>58,077,169.60</b>
<b>2. Menos egresos presupuestarios no contables</b>		<b>370,541.16</b>
Mobiliario y equipo de administración	222,541.15	
Mobiliario y equipo educacional y recreativo	0.00	
Equipo e instrumental médico y de laboratorio	0.00	
Vehículos y equipo de transporte	0.00	
Equipo de defensa y seguridad	0.00	
Maquinaria, otros equipos y herramientas	0.00	
Activos biológicos	0.00	
Bienes inmuebles	0.00	
Activos intangibles	148,000.01	
Obra pública en bienes propios	0.00	
Acciones y participaciones de capital	0.00	
Compra de títulos y valores	0.00	
Inversiones en fideicomisos, mandatos y otros análogos	0.00	
Provisiones para contingencias y otras erogaciones especiales	0.00	
Amortización de la deuda pública	0.00	
Adeudos de ejercicios fiscales anteriores (adefas)	0.00	
Otros Egresos Presupuestales No Contables		
<b>3. Más gastos contables no presupuestales</b>		<b>2,481,079.28</b>
Estimaciones, Depreciaciones, Deterioros, Obsolescencia y Amortiz	2,481,079.28	
Provisiones	0.00	
Disminución de Inventarios	0.00	
Aumento por Insuficiencia de Estimaciones por Pérdida o Deterioro	0.00	
Aumento por Insuficiencia de Provisiones	0.00	
Otros Gastos	0.00	
Otros Gastos Contables No Presupuestales	0.00	
<b>Total de Gasto Contable (4 = 1 - 2 + 3)</b>		<b>60,187,707.72</b>

## b) NOTAS DE MEMORIA (CUENTAS DE ORDEN)

### a) CUENTAS DE ORDEN DEUDORAS

8110	Ley de Ingresos Estimada	48,775,650.00
8130	Modificaciones a la Ley de Ingresos Estimada	6,000,000.00
8220	Presupuesto de Egresos por Ejercer	6,964,220.05
8250	Presupuesto de Egresos Devengado	278,148.34
8270	Presupuesto de Egresos Pagado	57,799,021.26

### CUENTAS DE ORDEN ACREEDORAS

8140	Ley de Ingresos Devengada	3,000,000.00
8150	Ley de Ingresos Recaudada	51,775,650.00
8210	Presupuesto de Egresos Aprobado	48,775,650.00
8230	Modificaciones al Presupuesto de Egresos Aprobado	16,265,739.65

# INSTITUTO ELECTORAL DEL ESTADO DE SINALOA

PASEO NIÑOS HEROES 352 INT. 2. CULIACAN SINALOA. IEE150716TH8

NOTAS DE MEMORIA A 31 DE DICIEMBRE DE 2017

---

## CUENTAS DE ORDEN DEUDORAS

8110 Ley de Ingresos Estimada	48,775,650.00
8130 Modificaciones a la Ley de Ingresos Estimada	6,000,000.00
8220 Presupuesto de Egresos por Ejercer	6,964,220.05
8250 Presupuesto de Egresos Devengado	278,148.34
8270 Presupuesto de Egresos Pagado	57,799,021.26

**TOTAL** 119,817,039.65

## CUENTAS DE ORDEN ACREEDORAS

8140 Ley de Ingresos Devengada	3,000,000.00
8150 Ley de Ingresos Recaudada	51,775,650.00
8210 Presupuesto de Egresos Aprobado	48,775,650.00
8230 Modificaciones al Presupuesto de Egresos Aprobado	16,265,739.65

**TOTAL** 119,817,039.65

MTRA. KARLA GABRIELA PERAZA ZAZUETA

CONSEJERA PRESIDENTA DEL INSTITUTO ELECTORAL DEL ESTADO DE SINALOA

LIC. MARTHA BEATRIZ INIGUEZ MENDIVIL

COORDINADORA DE ADMINISTRACION

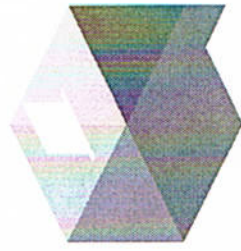

**iees**

**Instituto Electoral del Estado de Sinaloa**

# **Información Presupuestaria**

(CIFRAS EN PESOS)

Rubro de Ingresos	Ingreso					Diferencia (6 = 5 - 1)
	Estimado (1)	Ampliaciones y Reducciones (2)	Modificado (3 = 1 + 2)	Devengado (4)	Recaudado (5)	
900000 Transferencias, Asignaciones, Subsidios y Otras Ayudas	48,775,650.00	6,000,000.00	54,775,650.00	54,775,650.00	51,775,650.00	3,000,000.00

Total

48,775,650.00

54,775,650.00

51,775,650.00

Ingresos excedentes 3,000,000.00

Estado Analítico de Ingresos Por Fuente de Financiamiento	Ingreso					Diferencia (6 = 5 - 1)
	Estimado (1)	Ampliaciones y Reducciones (2)	Modificado (3 = 1 + 2)	Devengado (4)	Recaudado (5)	
6 RECURSOS ESTATALES	48,775,650.00	6,000,000.00	54,775,650.00	54,775,650.00	51,775,650.00	3,000,000.00

Total

48,775,650.00

54,775,650.00

51,775,650.00

Ingresos excedentes 3,000,000.00

Bajo protesta de decir verdad declaramos que la información aquí vertida es razonablemente correcta y es responsabilidad del emisor

MTRA. KARLA GABRIELA PERAZA ZAZUETA

CONSEJERA PRESIDENTA DEL INSTITUTO ELECTORAL DEL ESTADO DE SINALOA

LIC. MARTHA BEATRIZ INIGUEZ MENDIVIL

COORDINADORA DE ADMINISTRACION

(CIFRAS EN PESOS)

Concepto	Egresos					Subejercicio 6 = ( 3 - 4 )
	Aprobado	Ampliaciones/ (Reducciones)	Modificado	Devengado	Pagado	
	(1)	(2)	3 = (1 + 2)	(4)	(5)	
20000 SECTOR PÚBLICO DE LAS ENTIDADES FEDERATIVAS	48,775,650.00	16,265,739.65	65,041,389.65	58,077,169.60	57,799,021.26	6,964,220.05
21000 SECTOR PÚBLICO NO FINANCIERO	48,775,650.00	16,265,739.65	65,041,389.65	58,077,169.60	57,799,021.26	6,964,220.05
21100 GOBIERNO GENERAL ESTATAL O DEL DISTRITO FEDERAL	48,775,650.00	16,265,739.65	65,041,389.65	58,077,169.60	57,799,021.26	6,964,220.05
21110 Gobierno Estatal o del Distrito Federal	48,775,650.00	16,265,739.65	65,041,389.65	58,077,169.60	57,799,021.26	6,964,220.05
21114 Órganos Autónomos	48,775,650.00	16,265,739.65	65,041,389.65	58,077,169.60	57,799,021.26	6,964,220.05
<b>TOTAL DEL GASTO</b>	<b>48,775,650.00</b>	<b>16,265,739.65</b>	<b>65,041,389.65</b>	<b>58,077,169.60</b>	<b>57,799,021.26</b>	<b>6,964,220.05</b>



Instituto Electoral del Estado de Sinaloa

**INSTITUTO ELECTORAL DEL ESTADO DE SINALOA**  
**ESTADO ANALITICO DEL EJERCICIO DEL PRESUPUESTO DE EGRESOS**  
**CLASIFICACION ADMINISTRATIVA**  
**DEL 1 DE ENERO AL 31 DE DICIEMBRE DE 2017**

IPT-EAEPECA-11b

(CIFRAS EN PESOS)

	Concepto	Egresos					Subejercicio
		Aprobado	Ampliaciones/ (Reducciones)	Modificado	Devengado	Pagado	
		(1)	(2)	3 = (1 + 2)	(4)	(5)	
20000	SECTOR PÚBLICO DE LAS ENTIDADES FEDERATIVAS	48,775,650.00	16,265,739.65	65,041,389.65	58,077,169.60	57,799,021.26	6,964,220.05
21000	SECTOR PÚBLICO NO FINANCIERO	48,775,650.00	16,265,739.65	65,041,389.65	58,077,169.60	57,799,021.26	6,964,220.05
21100	GOBIERNO GENERAL ESTATAL O DEL DISTRITO FEDERAL	48,775,650.00	16,265,739.65	65,041,389.65	58,077,169.60	57,799,021.26	6,964,220.05
21110	Gobierno Estatal o del Distrito Federal	48,775,650.00	16,265,739.65	65,041,389.65	58,077,169.60	57,799,021.26	6,964,220.05
21114	Órganos Autónomos	48,775,650.00	16,265,739.65	65,041,389.65	58,077,169.60	57,799,021.26	6,964,220.05
1	PRESIDENCIA	5,573,394.00	416,588.07	5,989,982.07	5,767,360.82	5,732,653.25	222,621.25
2	CONSEJEROS ELECTORALES	9,825,012.00	396,346.45	10,221,358.45	10,080,039.91	10,018,231.01	141,318.54
3	SECRETARIA EJECUTIVA	5,205,004.00	-403,857.58	4,801,146.42	4,498,020.02	4,469,327.15	303,126.40
4	COORDINACION DE ADMINISTRACION	9,672,054.00	1,470,652.34	11,142,706.34	10,508,789.24	10,464,558.22	633,917.10
5	COMUNICACION	3,061,350.00	555,043.04	3,616,393.04	3,503,211.69	3,483,456.69	113,181.35
6	ORGANIZACION	2,709,361.00	627,812.14	3,337,173.14	3,298,914.20	3,279,439.59	38,258.94
7	CAPACTACION	389,197.00	228,100.45	617,297.45	550,418.15	547,663.85	66,879.30
8	FISCALIZACION A PARTIDOS POLITICOS	1,703,592.00	36,876.23	1,740,468.23	1,727,170.77	1,715,429.97	13,297.46
9	CONTRALORIA INTERNA	1,804,708.00	162,215.98	1,966,923.98	1,953,024.57	1,939,644.91	13,899.41
10	EDUCACION CIVICA	2,429,147.00	784,158.72	3,213,305.72	3,064,336.44	3,046,020.93	148,969.28
11	PARTICIPACION CIUDADANA (OPERATIVO)	1,183,683.00	-232,492.58	951,190.42	603,432.62	600,678.32	347,757.80
12	ZONA NORTE	1,459,366.00	163,053.16	1,622,419.16	1,555,942.05	1,547,504.45	66,477.11
13	ZONA SUR	1,929,948.00	94,995.82	2,024,943.82	1,941,366.31	1,929,270.11	83,577.51
1	CONSULTA INFANTIL Y JUVENIL	-	-	-	-	-	-
2	PARLAMENTO INFANTIL	-	12,325.15	12,325.15	12,325.15	12,325.15	-
3	DEBATIS PUBLICOS ENTRE CANDIDATAS Y CANDIDATOS	-	-	-	-	-	-
4	ELECCIONES EN SECUNDARIA	-	-	-	-	-	-



**INSTITUTO ELECTORAL DEL ESTADO DE SINALOA**  
**ESTADO ANALITICO DEL EJERCICIO DEL PRESUPUESTO DE EGRESOS**  
**CLASIFICACION ADMINISTRATIVA**  
**DEL 1 DE ENERO AL 31 DE DICIEMBRE DE 2017**

(CIFRAS EN PESOS)

Concepto	Egresos					Subejercicio 6 = ( 3 - 4 )
	Aprobado	Ampliaciones/ (Reducciones)	Modificado	Devengado	Pagado	
	(1)	(2)	3 = (1 + 2)	(4)	(5)	
5 ELECCIONES JUVENILES ESCOLARES	38,850.00	4,363.85	43,213.85	41,473.85	41,473.85	1,740.00
6 TEATRO GUINOL	-	397,469.00	397,469.00	374,080.80	374,080.80	23,388.20
7 PROMOCION EDITORIAL	-	-	-	-	-	-
8 ENSAYO POLITICO OCTAVIO PAZ	-	-	-	-	-	-
9 CONCURSO ESTATAL DE DIBUJO	335,600.00	-335,600.00	-	-	-	-
10 LIDERAZGO ELECTORAL PARA JOVENES	458,084.00	-31,284.86	426,799.14	222,247.99	222,247.99	204,551.15
11 CONCURSO DE CUENTO	267,000.00	-267,000.00	-	-	-	-
1 01 CONSEJO DISTRITAL ELECTORAL	-	247,534.81	247,534.81	160,440.49	160,440.49	87,094.32
2 02 CONSEJO DISTRITAL ELECTORAL	-	245,810.29	245,810.29	155,462.10	155,462.10	90,348.19
3 03 CONSEJO DISTRITAL ELECTORAL	-	245,810.29	245,810.29	154,566.04	154,566.04	91,244.25
4 04 CONSEJO DISTRITAL ELECTORAL	-	245,810.29	245,810.29	149,153.43	149,153.43	96,656.86
5 05 CONSEJO DISTRITAL ELECTORAL	-	245,810.29	245,810.29	156,985.06	156,985.06	88,825.23
6 06 CONSEJO DISTRITAL ELECTORAL	-	247,550.29	247,550.29	162,666.11	162,666.11	84,884.18
7 07 CONSEJO DISTRITAL ELECTORAL	-	247,550.29	247,550.29	162,774.93	162,774.93	84,775.36
8 08 CONSEJO DISTRITAL ELECTORAL	-	247,550.29	247,550.29	160,600.85	160,600.85	86,949.44
9 09 CONSEJO DISTRITAL ELECTORAL	-	249,290.29	249,290.29	151,150.91	151,150.91	98,139.38
10 10 CONSEJO DISTRITAL ELECTORAL	-	244,290.29	244,290.29	163,421.83	163,421.83	80,868.46
11 11 CONSEJO DISTRITAL ELECTORAL	-	245,750.29	245,750.29	165,048.83	165,048.83	80,701.46
13 13 CONSEJO DISTRITAL ELECTORAL	-	243,227.50	243,227.50	157,707.13	157,707.13	85,520.37
14 14 CONSEJO DISTRITAL ELECTORAL	-	250,187.50	250,187.50	151,195.75	151,195.75	98,991.75
15 15 CONSEJO DISTRITAL ELECTORAL	-	243,547.50	243,547.50	156,811.35	156,811.35	86,736.15
16 16 CONSEJO DISTRITAL ELECTORAL	-	243,227.50	243,227.50	154,181.95	154,181.95	89,045.55
17 17 CONSEJO DISTRITAL ELECTORAL	-	243,227.50	243,227.50	164,708.63	164,708.63	78,518.87
18 18 CONSEJO DISTRITAL ELECTORAL	-	252,339.96	252,339.96	157,402.36	157,402.36	94,937.60

(CIFRAS EN PESOS)

Concepto	Egresos					Subejercicio 6 = ( 3 - 4 )
	Aprobado	Ampliaciones/ (Reducciones)	Modificado	Devengado	Pagado	
	(1)	(2)	3 = (1 + 2)	(4)	(5)	
19 CONSEJO DISTRITAL ELECTORAL	-	247,359.50	247,359.50	166,080.71	166,080.71	81,278.79
20 CONSEJO DISTRITAL ELECTORAL	-	243,299.50	243,299.50	159,300.06	159,300.06	83,999.44
21 CONSEJO DISTRITAL ELECTORAL	-	243,299.50	243,299.50	140,835.27	140,835.27	102,464.23
22 CONSEJO DISTRITAL ELECTORAL	-	243,299.50	243,299.50	148,456.72	148,456.72	94,842.78
23 CONSEJO DISTRITAL ELECTORAL	-	244,299.50	244,299.50	151,806.23	151,806.23	92,493.27
24 CONSEJO DISTRITAL ELECTORAL	-	246,779.50	246,779.50	145,912.14	145,912.14	100,867.36
25 CONSEJO MUNICIPAL ELECTORAL CHOIX	-	230,943.50	230,943.50	136,334.78	136,334.78	94,608.72
26 CONSEJO MUNICIPAL ELECTORAL AHOME	-	229,203.50	229,203.50	154,593.83	154,593.83	74,609.67
27 CONSEJO MUNICIPAL ELECTORAL GUASAVE	-	230,943.50	230,943.50	144,805.21	144,805.21	86,138.29
28 CONSEJO MUNICIPAL ELECTORAL ANGOSTURA	-	233,571.04	233,571.04	148,742.16	148,742.16	84,828.88
29 CONSEJO MUNICIPAL ELECTORAL BADIRAGUATO	-	231,683.50	231,683.50	135,153.28	135,153.28	96,530.22
30 CONSEJO MUNICIPAL ELECTORAL CULIACAN	-	321,619.50	321,619.50	193,868.84	193,868.84	127,750.66
31 CONSEJO MUNICIPAL ELECTORAL NAVOLATO	-	230,943.50	230,943.50	139,716.95	139,716.95	91,226.55
32 CONSEJO MUNICIPAL ELECTORAL COSALA	-	240,003.50	240,003.50	151,595.59	151,595.59	88,407.91
33 CONSEJO MUNICIPAL ELECTORAL SAN IGNACIO	-	237,915.50	237,915.50	142,758.91	142,758.91	95,156.59
34 CONSEJO MUNICIPAL ELECTORAL MAZATLAN	-	233,855.50	233,855.50	137,470.95	137,470.95	96,384.55
35 CONSEJO MUNICIPAL ELECTORAL CONCORDIA	-	226,755.50	226,755.50	136,851.69	136,851.69	89,903.81
36 CONSEJO MUNICIPAL ELECTORAL ESCUINAPA	-	227,915.50	227,915.50	143,437.18	143,437.18	84,478.32
1 PLAN INTEGRAL DE CAPACITACION ELECTORAL	-	-	-	-	-	-
1 DIFUSION INSTITUCIONA Y DEL PROCESO ELECTORAL	-	2,591,644.00	2,591,644.00	1,566,700.48	1,566,700.48	1,024,943.52
1 PADRCN ELECT LISTA NOMINAL CARTOGRAFIA	-	-	-	-	-	-
1 CONSEJO ESTATAL JUVENIL ELECT Y DE PART CIUD (EJE	202,800.00	847,022.80	1,049,822.80	1,049,822.80	1,049,822.80	-

(CIFRAS EN PESOS)

Concepto	Egresos					Subejercicio 6 = ( 3 - 4 )
	Aprobado (1)	Ampliaciones/ (Reducciones) (2)	Modificado 3 = (1 + 2)	Devengado (4)	Pagado (5)	
1 PROGRAMA DE RESULTADOS ELECT PRELIMINARES PREP	-	242,510.29	242,510.29	150,715.65	150,715.65	91,794.64
12 CONSEJO DISTRITAL ELECTORAL 12 CULIACAN	-	299,334.69	299,334.69	195,021.06	195,021.06	104,313.63
1 ORGANIZACION, PLANEACION Y LOGISTICA ELECTORAL	527,500.00	-326,743.22	200,756.78	50,756.78	50,756.78	150,000.00
1 CONSTITUCION DE PARTIDOS POLITICOS LOCALES						
<b>TOTAL DEL GASTO</b>	<b>48,775,650.00</b>	<b>16,265,739.65</b>	<b>65,041,389.65</b>	<b>58,077,169.60</b>	<b>57,799,021.26</b>	<b>6,964,220.05</b>

Bajo protesta de decir verdad declaramos que la información aquí vertida es razonablemente correcta y es responsabilidad del emisor

MTRA. KARLAGABRIELA PERAZA ZAZUETA



CONSEJERA PRESIDENTA DEL INSTITUTO  
ELECTORAL DEL ESTADO DE SINALOA

LIC. MARTHA BEATRIZ INIGUEZ MENDIVIL



COORDINADORA DE ADMINISTRACION

(CIFRAS EN PESOS)

Concepto	Egresos					Subejercicio
	Aprobado	Ampliaciones/ (Reducciones)	Modificado	Devengado	Pagado	
	(1)	(2)	3 = (1 + 2)	(4)	(5)	
1 Gasto Corriente	48,775,650.00	15,791,092.42	64,566,742.42	57,706,628.44	57,428,480.10	6,860,113.98
2 Gasto de Capital	-	474,647.23	474,647.23	370,541.16	370,541.16	104,106.07
3 Amortización de la deuda y disminución de pasivos	-	-	-	-	-	-
4 Pensiones y Jubilaciones	-	-	-	-	-	-
5 Participaciones	-	-	-	-	-	-
<b>TOTAL DEL GASTO</b>	<b>48,775,650.00</b>	<b>16,265,739.65</b>	<b>65,041,389.65</b>	<b>58,077,169.60</b>	<b>57,799,021.26</b>	<b>6,964,220.05</b>

Bajo protesta de decir verdad declaramos que la información aquí vertida es razonablemente correcta y es responsabilidad del emisor

MTRA. KARLAGABRIELA PERAZA ZAZUETA

CONSEJERA PRESIDENTA DEL INSTITUTO  
ELECTORAL DEL ESTADO DE SINALOA

LIC. MARTHA BEATRIZ INIGUEZ MENDIVIL

COORDINADORA DE ADMINISTRACION



Instituto Electoral del Estado de Sinaloa

**INSTITUTO ELECTORAL DEL ESTADO DE SINALOA**  
**ESTADO ANALITICO DEL EJERCICIO DEL PRESUPUESTO DE EGRESOS**  
**CLASIFICACION POR OBJETO DEL GASTO (CAPITULO - CONCEPTO)**  
**DEL 1 DE ENERO AL 31 DE DICIEMBRE DE 2017**

IPT-EAEPG0CC-11

(CIFRAS EN PESOS)

	Concepto	Egresos					Subejercicio
		Aprobado	Ampliaciones/ (Reducciones)	Modificado	Devengado	Pagado	
		(1)	(2)	3 = (1 + 2)	(4)	(5)	
<b>10000</b>	<b>SERVICIOS PERSONALES</b>	39,495,842.00	5,033,174.22	44,529,016.22	42,640,559.34	42,640,559.34	1,888,456.88
<b>110000</b>	<b>REMUNERACIONES AL PERSONAL DE CARÁCTER PERMANENTE</b>	26,504,750.00	-1,183,356.34	25,321,393.66	24,983,781.62	24,983,781.62	337,612.04
113000	Sueldos base al personal permanente	26,504,750.00	-1,183,356.34	25,321,393.66	24,983,781.62	24,983,781.62	337,612.04
<b>120000</b>	<b>REMUNERACIONES AL PERSONAL DE CARÁCTER TRANSITORIO</b>	1,268,800.00	6,351,861.60	7,620,661.60	6,549,180.70	6,549,180.70	1,071,480.90
121000	Honorarios asimilables a salarios	1,268,800.00	6,351,861.60	7,620,661.60	6,549,180.70	6,549,180.70	1,071,480.90
<b>130000</b>	<b>REMUNERACIONES ADICIONALES Y ESPECIALES</b>	7,030,650.00	-314,740.61	6,715,909.39	6,419,474.25	6,419,474.25	296,435.14
132000	Primas de vacaciones, dominical y gratificación de fin de año	7,030,650.00	-314,740.61	6,715,909.39	6,419,474.25	6,419,474.25	296,435.14
<b>140000</b>	<b>SEGURIDAD SOCIAL</b>	4,691,642.00	-	4,691,642.00	4,508,713.20	4,508,713.20	182,928.80
141000	Aportaciones de seguridad social	1,959,804.00	-11,601.61	1,948,202.39	1,867,691.66	1,867,691.66	80,510.73
142000	Aportaciones a fondos de vivienda	1,331,736.00	13,198.84	1,344,934.84	1,303,385.62	1,303,385.62	41,549.22
143000	Aportaciones al sistema para el retiro	1,400,102.00	-1,597.23	1,398,504.77	1,337,635.92	1,337,635.92	60,868.85
<b>150000</b>	<b>OTRAS PRESTACIONES SOCIALES Y ECONÓMICAS</b>	-	179,409.57	179,409.57	179,409.57	179,409.57	-
152000	Indemnizaciones	-	176,275.35	176,275.35	176,275.35	176,275.35	-
159000	Otras Prestaciones Sociales y Economicas	-	3,134.22	3,134.22	3,134.22	3,134.22	-
<b>200000</b>	<b>MATERIALES Y SUMINISTROS</b>	1,730,825.00	3,220,741.88	4,951,566.88	3,321,858.41	3,315,512.07	1,629,708.47
<b>210000</b>	<b>MATERIALES</b>	861,825.00	2,780,814.34	3,642,639.34	2,269,353.75	2,263,007.41	1,373,285.59
211000	Materiales, útiles y equipos menores de oficina	115,000.00	369,861.56	484,861.56	324,769.19	318,422.85	160,092.37
212000	Materiales y útiles de impresión y reproducción	48,500.00	436,193.27	484,693.27	355,941.96	355,941.96	128,751.31
215000	Materiales impresos e información digital	536,754.00	1,791,878.76	2,328,632.76	1,411,996.21	1,411,996.21	916,636.55
216000	Materiales de limpieza	59,071.00	200,341.49	259,412.49	91,607.13	91,607.13	167,805.36
218000	Materiales para el registro e identificación de bienes y personas	102,500.00	-17,460.74	85,039.26	85,039.26	85,039.26	-

**INSTITUTO ELECTORAL DEL ESTADO DE SINALOA**  
**ESTADO ANALITICO DEL EJERCICIO DEL PRESUPUESTO DE EGRESOS**  
**CLASIFICACION POR OBJETO DEL GASTO (CAPITULO - CONCEPTO)**  
**DEL 1 DE ENERO AL 31 DE DICIEMBRE DE 2017**

(CIFRAS EN PESOS)

	Concepto	Egresos					Subejercicio 6 = ( 3 - 4 )
		Aprobado	Ampliaciones/ (Reducciones)	Modificado	Devengado	Pagado	
		(1)	(2)	3 = (1 + 2)	(4)	(5)	
<b>26000</b>	<b>COMBUSTIBLES, LUBRICANTES Y ADITIVOS</b>	819,000.00	379,061.54	1,198,061.54	996,639.06	996,639.06	201,422.48
261000	Combustibles, lubricantes y aditivos	819,000.00	379,061.54	1,198,061.54	996,639.06	996,639.06	201,422.48
<b>27000</b>	<b>VESTUARIO, BLANCOS, PRENDAS DE PROTECCIÓN Y ARTÍCULOS DEPORTIVOS</b>	50,000.00	60,866.00	110,866.00	55,865.60	55,865.60	55,000.40
271000	Vestuario y uniformes	50,000.00	60,866.00	110,866.00	55,865.60	55,865.60	55,000.40
<b>30000</b>	<b>SERVICIOS GENERALES</b>	7,548,983.00	7,438,599.52	14,987,582.52	11,667,673.89	11,395,871.89	3,319,908.63
<b>31000</b>	<b>SERVICIOS BÁSICOS</b>	515,570.00	637,266.23	1,152,836.23	763,188.55	763,188.55	389,647.68
311000	Energía eléctrica	231,000.00	337,809.00	568,809.00	346,097.00	346,097.00	222,712.00
313000	Agua	19,200.00	12,364.53	31,564.53	25,352.63	25,352.63	6,211.90
314000	Telefona tradicional	216,000.00	253,864.10	469,864.10	314,606.21	314,606.21	155,257.89
317000	Servicios de acceso de internet, redes y procesamiento de información	32,520.00	19,567.00	52,087.00	51,087.00	51,087.00	1,000.00
318000	Servicios postales y telegráficos	16,850.00	13,661.60	30,511.60	26,045.71	26,045.71	4,465.89
<b>32000</b>	<b>SERVICIOS DE ARRENDAMIENTO</b>	2,604,000.00	968,876.36	3,572,876.36	3,151,951.42	3,151,951.42	420,924.94
322000	Arrendamiento de edificios	2,604,000.00	968,876.36	3,572,876.36	3,151,951.42	3,151,951.42	420,924.94
<b>33000</b>	<b>SERVICIOS PROFESIONALES, CIENTÍFICOS, TÉCNICOS Y OTROS SERVICIOS</b>	1,360,400.00	707,599.82	2,067,999.82	1,480,391.74	1,480,391.74	587,608.08
331000	Servicios legales, de contabilidad, auditoría y relacionados	756,000.00	335,954.89	1,091,954.89	772,705.36	772,705.36	319,249.53
333000	Servicios de consultoría administrativa, procesos, técnica y en tecnologías de la información	195,400.00	75,427.04	270,827.04	119,899.04	119,899.04	150,928.00
334000	Servicios de capacitación	-	99,050.00	99,050.00	99,050.00	99,050.00	-
336000	Servicios de apoyo administrativo, traducción, fotocopiado e impresión	103,000.00	193,429.01	296,429.01	209,138.46	209,138.46	87,290.55
338000	Servicios de vigilancia	306,000.00	3,738.88	309,738.88	279,598.88	279,598.88	30,140.00
<b>34000</b>	<b>SERVICIOS FINANCIEROS, BANCARIOS Y COMERCIALES</b>	324,040.00	197,598.89	521,638.89	465,349.40	465,349.40	56,289.49



Instituto Electoral del Estado de Sinaloa

**INSTITUTO ELECTORAL DEL ESTADO DE SINALOA**  
**ESTADO ANALITICO DEL EJERCICIO DEL PRESUPUESTO DE EGRESOS**  
**CLASIFICACION POR OBJETO DEL GASTO (CAPITULO - CONCEPTO)**  
**DEL 1 DE ENERO AL 31 DE DICIEMBRE DE 2017**

IPT-EAEPEOGCC-11

(CIFRAS EN PESOS)

Concepto	Egresos					Subejercicio 6 = ( 3 - 4 )
	Aprobado (1)	Ampliaciones/ (Reducciones) (2)	Modificado 3 = (1 + 2)	Devengado (4)	Pagado (5)	
341000 Servicios financieros y bancarios	2,400.00	1,015.04	3,415.04	3,415.04	3,415.04	-
345000 Seguros de bienes patrimoniales	290,200.00	45,000.00	335,200.00	309,006.51	309,006.51	26,193.49
347000 Fletes y maniobras	30,000.00	151,585.45	181,585.45	151,489.45	151,489.45	30,096.00
348000 Comisiones por ventas	1,440.00	-1.60	1,438.40	1,438.40	1,438.40	-
<b>350000 SERVICIOS DE INSTALACIÓN, REPARACIÓN, MANTENIMIENTO Y CONSERVACIÓN</b>	<b>265,500.00</b>	<b>632,859.59</b>	<b>898,359.59</b>	<b>561,189.21</b>	<b>561,189.21</b>	<b>337,170.38</b>
351000 Conservación y mantenimiento menor de inmuebles	41,500.00	578,027.93	619,527.93	306,352.58	306,352.58	313,175.35
352000 Instalación, reparación y mantenimiento de mobiliario y equipo de administración, educacional y recreativo	24,000.00	-21,399.20	2,600.80	1,600.80	1,600.80	1,000.00
355000 Reparación y mantenimiento de equipo de transporte	191,000.00	64,350.86	255,350.86	232,355.83	232,355.83	22,995.03
358000 Servicios de limpieza y manejo de desechos	9,000.00	11,880.00	20,880.00	20,880.00	20,880.00	-
<b>360000 SERVICIOS DE COMUNICACIÓN SOCIAL Y PUBLIIDAD</b>	<b>167,400.00</b>	<b>2,186,252.01</b>	<b>2,353,652.01</b>	<b>1,700,261.48</b>	<b>1,700,261.48</b>	<b>653,390.53</b>
361000 Difusión por radio, televisión y otros medios de mensajes sobre programas y actividades gubernamentales	45,000.00	2,190,816.00	2,235,816.00	1,594,701.48	1,594,701.48	641,114.52
363000 Servicios de creatividad, reproducción y producción de publicidad, excepto internet	122,400.00	-4,563.99	117,836.01	105,560.00	105,560.00	12,276.01
<b>370000 SERVICIOS DE TRASLADO Y VIÁTICOS</b>	<b>619,180.00</b>	<b>960,024.18</b>	<b>1,579,204.18</b>	<b>1,084,446.02</b>	<b>1,084,200.02</b>	<b>494,758.16</b>
375000 Viáticos en el país	619,180.00	960,024.18	1,579,204.18	1,084,446.02	1,084,200.02	494,758.16
<b>380000 SERVICIOS OFICIALES</b>	<b>426,070.00</b>	<b>576,945.57</b>	<b>1,003,015.57</b>	<b>945,213.95</b>	<b>945,213.95</b>	<b>57,801.62</b>
381000 Gastos de ceremonial	52,170.00	154,318.81	206,488.81	148,687.19	148,687.19	57,801.62
382000 Gastos de orden social y cultural	373,900.00	422,626.76	796,526.76	796,526.76	796,526.76	-
<b>390000 OTROS SERVICIOS GENERALES</b>	<b>1,266,823.00</b>	<b>571,176.87</b>	<b>1,837,999.87</b>	<b>1,515,682.12</b>	<b>1,244,126.12</b>	<b>322,317.75</b>
398000 Impuestos sobre nóminas y otros que se derivan de una relación laboral	1,044,153.00	4,598.74	1,048,751.74	913,166.95	641,610.95	135,584.79



Instituto Electoral del Estado de Sinaloa

**INSTITUTO ELECTORAL DEL ESTADO DE SINALOA**  
**ESTADO ANALITICO DEL EJERCICIO DEL PRESUPUESTO DE EGRESOS**  
**CLASIFICACION POR OBJETO DEL GASTO (CAPITULO - CONCEPTO)**  
**DEL 1 DE ENERO AL 31 DE DICIEMBRE DE 2017**

IPT-EAPEOGCC-11

(CIFRAS EN PESOS)

Concepto	Egresos					Subejercicio
	Aprobado (1)	Ampliaciones/ (Reducciones) (2)	Modificado 3 = (1 + 2)	Devengado (4)	Pagado (5)	
399000 Otros servicios generales	222,670.00	566,578.13	789,248.13	602,515.17	602,515.17	186,732.96
400000 TRANSFERENCIAS, ASIGNACIONES, SUBSIDIOS Y OTRAS AYUDAS	-	98,576.80	98,576.80	76,536.80	76,536.80	22,040.00
480000 DONATIVOS	-	98,576.80	98,576.80	76,536.80	76,536.80	22,040.00
481000 Donativos a instituciones sin fines de lucro	-	98,576.80	98,576.80	76,536.80	76,536.80	22,040.00
500000 BIENES MUEBLES, INMUEBLES E INTANGIBLES	-	474,647.23	474,647.23	370,541.16	370,541.16	104,106.07
510000 MOBILIARIO Y EQUIPO DE ADMINISTRACIÓN	-	324,647.23	324,647.23	222,541.15	222,541.15	102,106.08
511000 Muebles de oficina y estantería	-	82,367.23	82,367.23	13,367.23	13,367.23	69,000.00
515000 Equipo de cómputo y de tecnologías de la información	-	242,280.00	242,280.00	209,173.92	209,173.92	33,106.08
590000 ACTIVOS INTANGIBLES	-	150,000.00	150,000.00	148,000.01	148,000.01	1,999.99
591000 Software	-	150,000.00	150,000.00	148,000.01	148,000.01	1,999.99
<b>TOTAL DEL GASTO</b>	<b>48,775,650.00</b>	<b>16,265,739.65</b>	<b>65,041,389.65</b>	<b>58,077,169.60</b>	<b>57,799,021.26</b>	<b>6,964,220.05</b>

Bajo protesta de decir verdad declaramos que la información aquí vertida es razonablemente correcta y es responsabilidad del emisor

MTRA. KARLAGABRIELA PERAZA ZAZUETA

CONSEJERA PRESIDENTA DEL INSTITUTO ELECTORAL DEL ESTADO DE SINALOA

LIC. MARTHA BEATRIZ INIGUEZ MENDIVIL

COORDINADORA DE ADMINISTRACION



CUENTA PÚBLICA 2017  
 INSTITUTO ELECTORAL DEL ESTADO DE SINALOA, SINALOA  
 ESTADO ANALITICO DEL EJERCICIO DEL PRESUPUESTO DE EGRESOS  
 CLASIFICACION FUNCIONAL (FINALIDAD Y FUNCION)  
 DEL 1 DE ENERO AL 31 DE DICIEMBRE DE 2017

Concepto	Egresos					Subejercicio
	Aprobado	Ampliaciones/ (Reducciones)	Modificado	Devengado	Pagado	
100 GOBIERNO	48,775,650.00	16,265,739.65	65,041,389.65	58,077,169.60	57,799,021.26	6,964,220.05
130 COORDINACIÓN DE LA POLÍTICA DE GOBIERNO	48,775,650.00	16,265,739.65	65,041,389.65	58,077,169.60	57,799,021.26	6,964,220.05
<b>TOTAL DEL GASTO</b>	<b>48,775,650.00</b>	<b>16,265,739.65</b>	<b>65,041,389.65</b>	<b>58,077,169.60</b>	<b>57,799,021.26</b>	<b>6,964,220.05</b>

Identificación del Crédito o Instrumento	Contratación / Colocación	Amortización	Endeudamiento Neto
	A	B	C = A - B
<b>Créditos Bancarios</b>			
<b>Total Créditos Bancarios</b>			
<b>Otros Instrumentos de Deuda</b>			
<b>Total Otros Instrumentos de Deuda</b>			
<b>TOTAL</b>			

MTRA. KARLA GABRIELA PERAZA ZAZUETA

LIC. MARTHA BEATRIZ INIGUEZ MENDIVIL



CONSEJERA PRESIDENTA DEL INSTITUTO ELECTORAL DEL ESTADO DE SINALOA



COORDINADORA DE ADMINISTRACION



Instituto Electoral del Estado de Sinaloa

# INSTITUTO ELECTORAL DEL ESTADO DE SINALOA

## INTERESES DE LA DEUDA

DEL 1 DE ENERO AL 31 DE DICIEMBRE DE 2017

Identificación del Crédito o Instrumento	Devengado	Pagado
	A	B
<b>Créditos Bancarios</b>		
<b>Total de Intereses de Créditos Bancarios</b>		
<b>Otros Instrumentos de Deuda</b>		
<b>Total de Intereses de Otros Instrumentos de Deuda</b>		
<b>TOTAL</b>		

MTRA. KARLA GABRIELA PERAZA ZAZUETA

LIC. MARTHA BEATRIZ INIGUEZ MENDIVIL



CONSEJERA PRESIDENTA DEL INSTITUTO  
ELECTORAL DEL ESTADO DE SINALOA



COORDINADORA DE ADMINISTRACION

Cuenta Pública 2017  
**INSTITUTO ELECTORAL DEL ESTADO DE SINALOA**  
 Indicadores de Postura Fiscal  
 Del 1 de Enero al 31 de Diciembre 2017

Concepto	Estimado	Devengado	Pagado <sup>3</sup>
<b>I. Ingresos Presupuestarios (I=1+2)</b>	48775650	54775650	51775650
1. Ingresos del Gobierno de la Entidad Federativa <sup>1</sup>			
2. Ingresos del Sector Paraestatal <sup>1</sup>	48775650	54775650	51775650
<b>II. Egresos Presupuestarios (II=3+4)</b>	48775650	58077169.6	57799021.26
3. Egresos del Gobierno de la Entidad Federativa <sup>2</sup>			
4. Egresos del Sector Paraestatal <sup>2</sup>	48775650	58077169.6	57799021.26
<b>III. Balance Presupuestario (Superávit o Déficit) (III = I - II)</b>	0	-3301519.6	-6023371.26

Concepto	Estimado	Devengado	Pagado <sup>3</sup>
<b>III. Balance presupuestario (Superávit o Déficit)</b>	0	-3301519.6	-6023371.26
<b>IV. Intereses, Comisiones y Gastos de la Deuda</b>			
<b>V. Balance Primario (Superávit o Déficit) (V= III - IV)</b>	0	-3301519.6	-6023371.26

Concepto	Estimado	Devengado	Pagado <sup>3</sup>
<b>A. Financiamiento</b>			
<b>B. Amortización de la deuda</b>			
<b>C. Endeudamiento ó desendeudamiento (C = A - B)</b>	0	0	0

1. Los Ingresos que se presentan son los ingresos presupuestarios totales sin incluir los ingresos por financiamientos. Los Ingresos del Gobierno de la Entidad Federativa corresponden a los del Poder Ejecutivo, Legislativo Judicial y Autónomos

2. Los egresos que se presentan son los egresos presupuestarios totales sin incluir los egresos por amortización. Los egresos del Gobierno de la Entidad Federativa corresponden a los del Poder Ejecutivo, Legislativo, Judicial y Órganos Autónomos

3. Para Ingresos se reportan los ingresos recaudados; para egresos se reportan los egresos pagados

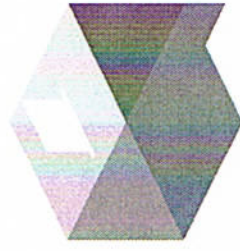

**iees**

**Instituto Electoral del Estado de Sinaloa**

# Información Programática

Cuenta Pública | 2017  
Entidad federativa de Sinaloa

Clave	Concepto	Egresos					Subejercicio
		Aprobado 1	Ampliaciones/ (Reducciones) 2	Modificado 3 = (1 + 2)	Devengado 4	Pagado 5	
<b>Programas</b>							
<b>Subsidios: Sector Social y Privado o Entidades Federativas y Municipios</b>							
S	Sujetos a Reglas de Operación	0.00	0.00	0.00	0.00	0.00	0.00
U	Otros Subsidios	-	-	-	-	-	-
<b>Desempeño de las Funciones</b>							
A	Funciones de las Fuerzas Armadas (Únicamente bierno Federal)	48,775,650.00	16,265,739.65	65,041,389.65	58,077,169.60	57,799,021.26	6,964,220.05
E	Prestación de Servicios Públicos	-	-	-	-	-	-
B	Provisión de Bienes Públicos	48,775,650.00	16,265,739.65	65,041,389.65	58,077,169.60	57,799,021.26	6,964,220.05
P	Planeación, seguimiento y evaluación de políticas públicas	-	-	-	-	-	-
F	Promoción y fomento	-	-	-	-	-	-
G	Regulación y supervisión	-	-	-	-	-	-
R	Específicos	-	-	-	-	-	-
K	Proyectos de Inversión	-	-	-	-	-	-
<b>Administrativos y de Apoyo</b>							
M	Apoyar proceso presupuestario y para mejorar la eficiencia institucional	0.00	0.00	0.00	0.00	0.00	0.00
O	Apoyar la función pública y al mejoramiento de la gestión	-	-	-	-	-	-
W	Operaciones ajenas	-	-	-	-	-	-
<b>Compromisos</b>							
L	Obligaciones de cumplimiento de resolución jurisdiccional	0.00	0.00	0.00	0.00	0.00	0.00
N	Desastres Naturales	-	-	-	-	-	-
<b>Obligaciones</b>							
Y	Aportaciones a fondos de estabilización	0.00	0.00	0.00	0.00	0.00	0.00
J	Pensiones y jubilaciones	-	-	-	-	-	-
T	Aportaciones a la seguridad social	-	-	-	-	-	-
Z	Aportaciones a fondos de inversión y reestructura de pensiones	-	-	-	-	-	-
<b>Programa: de Gasto Federalizado (Gobierno Federal)</b>							
I	Gasto Federalizado	0.00	0.00	0.00	0.00	0.00	0.00
C	Participaciones a entidades federativas y municipios	-	-	-	-	-	-
D	Costo financiero, deuda o apoyos a deudores y ahorradores de la banca	-	-	-	-	-	-
H	Adeucos de ejercicios fiscales anteriores	-	-	-	-	-	-
<b>Total del Gasto</b>		<b>48,775,650.00</b>	<b>16,265,739.65</b>	<b>65,041,389.65</b>	<b>58,077,169.60</b>	<b>57,799,021.26</b>	<b>6,964,220.05</b>

Bajo protesta de decir verdad declaramos que la información aquí vertida es razonablemente correcta y es responsabilidad del emisor

MTRA. KARIA GABRIELA PERAZA ZAZUETA  
  
CONSEJERA PRESIDENTA DEL INSTITUTO  
ELECTORAL DEL ESTADO DE SINALOA

LIC. MARTHA BEATRIZ INIGUEZ MENDIVIL

  
COORDINADORA DE ADMINISTRACION

(CIFRAS EN PESOS)

Programas y Proyectos de Inversión	Clave	Costo Total	Egresos Aprobado	Egresos Modificado	Egresos Devengado	Egresos Pagado	Porcentaje de Avance 0			
							E	F	G	H
		A	B	C	D	E	F	G	H	
<b>Total</b>		0.00	48,775,650.00	4,190,250.81	50,416,328.21	50,138,179.87	1.03	12.03	1.03	11.97
<b>Programas de Inversión</b>										
Programa de inversión de Adquisiciones		0.00	0.00	0.00	0.00	0.00	0.00	0.00	0.00	0.00
Programa de inversión de Mantenimiento		0.00	0.00	0.00	0.00	0.00	0.00	0.00	0.00	0.00
Otros Programas de Inversión		0.00	48,775,650.00	4,190,250.81	50,416,328.21	50,138,179.87	1.03	12.03	1.03	11.97
Programa de Estudios de Preinversión		0.00	0.00	0.00	0.00	0.00	0.00	0.00	0.00	0.00
Programas con Inversión Concluida										
Programa de inversión de Adquisiciones		0.00	0.00	0.00	0.00	0.00	0.00	0.00	0.00	0.00
Programa de inversión de Mantenimiento		0.00	0.00	0.00	0.00	0.00	0.00	0.00	0.00	0.00
Otros Programas de Inversión		0.00	48,775,650.00	4,190,250.81	50,416,328.21	50,138,179.87	1.03	12.03	1.03	11.97
Programa de Estudios de Preinversión		0.00	0.00	0.00	0.00	0.00	0.00	0.00	0.00	0.00
Programas con Inversión en Proceso										
Programa de inversión de Adquisiciones		0.00	0.00	0.00	0.00	0.00	0.00	0.00	0.00	0.00
Programa de inversión de Mantenimiento		0.00	0.00	0.00	0.00	0.00	0.00	0.00	0.00	0.00
Otros Programas de Inversión		0.00	0.00	0.00	0.00	0.00	0.00	0.00	0.00	0.00
Programa de Estudios de Preinversión		0.00	0.00	0.00	0.00	0.00	0.00	0.00	0.00	0.00
<b>Proyectos de Inversión</b>										
Proyecto de Inversión de Infraestructura Económica		0.00	0.00	0.00	0.00	0.00	0.00	0.00	0.00	0.00
Proyecto de Inversión de Infraestructura Social		0.00	0.00	0.00	0.00	0.00	0.00	0.00	0.00	0.00
Proyecto de Inversión de Infraestructura Gubernamental		0.00	0.00	0.00	0.00	0.00	0.00	0.00	0.00	0.00
Proyectos con Inversión de Inmuebles										
Proyectos con Inversión Concluida										
Proyecto de Inversión de Infraestructura Económica		0.00	0.00	0.00	0.00	0.00	0.00	0.00	0.00	0.00
Proyecto de Inversión de Infraestructura Social		0.00	0.00	0.00	0.00	0.00	0.00	0.00	0.00	0.00
Proyecto de Inversión de Infraestructura Gubernamental		0.00	0.00	0.00	0.00	0.00	0.00	0.00	0.00	0.00
Proyectos con Inversión en Proceso										
Proyecto de Inversión de Inmuebles		0.00	0.00	0.00	0.00	0.00	0.00	0.00	0.00	0.00
Proyecto de Inversión de Infraestructura Económica		0.00	0.00	0.00	0.00	0.00	0.00	0.00	0.00	0.00
Proyecto de Inversión de Infraestructura Social		0.00	0.00	0.00	0.00	0.00	0.00	0.00	0.00	0.00
Proyecto de Inversión de Infraestructura Gubernamental		0.00	0.00	0.00	0.00	0.00	0.00	0.00	0.00	0.00
Proyecto de Inversión de Inmuebles		0.00	0.00	0.00	0.00	0.00	0.00	0.00	0.00	0.00

Bajo protesta de decir verdad declaramos que la información aquí vertida es razonablemente correcta y es responsabilidad del emisor

(CIFRAS EN PESOS)

Programas y Proyectos de Inversión	Clave	Costo Total	Egresos Aprobado		Egresos Modificado	Egresos Devenigado	Egresos Pagado	Porcentaje de Avance 0				
			A	B				C	D	E	F	G
Total		0.00	48,775,650.00	4,190,250.81	50,416,328.21	50,138,179.87	1.03	12.03	1.03	11.97		

MTRA. KARLA GABRIELA PERAZAZAZUETA



CONSEJERA PRESIDENTA DEL INSTITUTO  
ELECTORAL DEL ESTADO DE SINALOA

LIC. MARTHA BEATRIZ INIGUEZ MENDIVIL



COORDINADORA DE ADMINISTRACION





Instituto Electoral del Estado de Sinaloa

INSTITUTO ELECTORAL DEL ESTADO DE SINALOA  
INDICADORES DE RESULTADOS POR PROGRAMA PRESUPUESTARIO  
DEL 1 DE ENERO AL 31 DE DICIEMBRE DE 2017

IPG-IR-16

(CIFRAS EN PESOS)

Categoría Programática	Indicadores				Metas				Presupuesto (Pesos)								
	Denominación del Indicador	Nivel	Tipo	Dimensión a Medir	Unidad de Medida	Aprobada	Modificada	Alcanzada	Porcentaje de cumplimiento	Aprobado	Modificado	Devengado	Pagado	Deven/ Aprob	Deven/ Modif	Pagado/ Aprob	Pagado/ Modif
F	SF	PP							Alc./ Aprob	Alc./ Modif							

TOTAL DEL GASTO EN LOS PROGRAMAS PRESUPUESTARIOS ASOCIADOS A INDICADORES

TOTAL DEL GASTO EN LOS PROGRAMAS PRESUPUESTARIOS NO ASOCIADOS A INDICADORES

TOTAL DEL GASTO EN LOS PROGRAMAS PRESUPUESTARIOS POR ENTIDAD FISCALIZABLE

48,775,650.00      58,077,169.60      1.19      1.18

65,041,389.65      57,799,021.26      0.89      0.89

Bajo protesta de decir verdad declaramos que la información aquí vertida es razonablemente correcta y es responsabilidad del emisor

MTRA. KARLA GABRIELA PERAZA-ZAZUETA

CONSEJERA PRESIDENTA DEL INSTITUTO ELECTORAL DEL ESTADO DE SINALOA

LIC. MARTHA BEATRIZ INIGUEZ MENDIVIL

COORDINADORA DE ADMINISTRACION



Instituto Electoral del Estado de Sinaloa

**Anexos**

Cuenta Pública | 2017  
Entidad federativa de Sinaloa |

**INSTITUTO ELECTORAL DEL ESTADO DE SINALOA**  
**RELACION DE BIENES QUE COMPONEN SU PATRIMONIO**

CUENTA PUBLICA 2017

(CIFRAS EN PESOS)

<b>Codigo</b>	<b>Descripción del Bien</b>	<b>Valor en libros</b>
5110100002	SILLON	0.00
5110100003	CONJUNTO PENINSULAR	0.00
5110100004	CONJUNTO DE RECEPCION FORMADOS EN PENINSULA SIN CAJONES	0.00
5110100005	CONJUNTO DE RECEPCION FORMADOS EN PENINSULA SIN CAJONES	0.00
5110100006	CONJUNTO DE RECEPCION FORMADOS EN PENINSULA SIN CAJONES	0.00
5110100007	PERCHERO	0.00
5110100008	REFRIBAR	0.00
5110100009	VIDEO CASETERA	0.00
5110100010	GRABADORA DOBLE CASETERA	0.00
5110100011	ENGARGOLADORA MANUAL	0.00
5110100012	PROYECTOR DE ACETATOS	0.00
5110100013	BANCA	0.00
5110100014	BANCA	0.00
5110100015	ARCHIVERO	0.00
5110100016	MESA DE TRABAJO	0.00
5110100017	ENFRIADOR DE AGUA	0.00
5110100018	MAQUINA DE ESCRIBIR	0.00
5110100019	MAQUINA DE ESCRIBIR	0.00
5110100020	MAQUINA DE ESCRIBIR	0.00
5110100021	CALCULADORA ELECTRICA	0.00
5110100022	CALCULADORA ELECTRICA	0.00
5110100023	CALCULADORA ELECTRICA	0.00
5110100024	CALCULADORA ELECTRICA	0.00
5110100025	CALCULADORA ELECTRICA	0.00
5110100026	CALCULADORA ELECTRICA	0.00
5110100027	JUEGO DE SALA	0.00
5110100028	MESA DE CENTRO	0.00

<b>Codigo</b>	<b>Descripción del Bien</b>	<b>Valor en libros</b>
5110100029	MESA ESQUINERA	0.00
5110100030	MESA ESQUINERA	0.00
5110100031	CREDENZA	0.00
5110100032	LATERAL	0.00
5110100033	ARCHIVERO	0.00
5110100034	ESTANTE	0.00
5110100035	CESTO PAPELERO	0.00
5110100036	CESTO PAPELERO	0.00
5110100037	CESTO PAPELERO	0.00
5110100038	CESTO PAPELERO	0.00
5110100039	CESTO PAPELERO	0.00
5110100040	CESTO PAPELERO	0.00
5110100041	CESTO PAPELERO	0.00
5110100042	CESTO PAPELERO	0.00
5110100043	CESTO PAPELERO	0.00
5110100044	CESTO PAPELERO	0.00
5110100045	CESTO PAPELERO	0.00
5110100046	CESTO PAPELERO	0.00
5110100047	CESTO PAPELERO	0.00
5110100048	CESTO PAPELERO	0.00
5110100049	CESTO PAPELERO	0.00
5110100050	MUEBLE PARA COMPUTO	0.00
5110100051	MUEBLE PARA COMPUTO	0.00
5110100052	MUEBLE PARA COMPUTO	0.00
5110100053	MUEBLE PARA COMPUTO	0.00
5110100054	MUEBLE PARA COMPUTO	0.00
5110100055	MESA MULTIUSOS	0.00
5110100056	MESA MULTIUSOS	0.00
5110100057	MESA MULTIUSOS	0.00
5110100058	MESA MULTIUSOS	0.00
5110100059	MESA MULTIUSOS	0.00
5110100060	SILLA	0.00

<b>Codigo</b>	<b>Descripción del Bien</b>	<b>Valor en libros</b>
5110100061	SILLA	0.00
5110100064	SILLA	0.00
5110100065	SILLA	0.00
5110100066	SILLA	0.00
5110100067	ARCHIVERO	0.00
5110100068	ARCHIVERO	0.00
5110100069	ARCHIVERO	0.00
5110100070	ARCHIVERO	0.00
5110100071	MESA DE TRABAJO	0.00
5110100072	MESA DE TRABAJO	0.00
5110100073	MESA DE TRABAJO	0.00
5110100074	FAX	0.00
5110100075	FAX	0.00
5110100076	FAX PRINTAFORM MOD. 1422	0.00
5110100079	SILLA	0.00
5110100080	SILLA	0.00
5110100081	SILLA	0.00
5110100082	SILLA	0.00
5110100083	SILLA	0.00
5110100084	SILLA	0.00
5110100085	SILLA	0.00
5110100086	SILLA	0.00
5110100087	SILLA	0.00
5110100088	SILLA	0.00
5110100089	SILLA	0.00
5110100090	SILLA	0.00
5110100091	SILLA	0.00
5110100092	SILLA	0.00
5110100093	SILLA	0.00
5110100094	SILLA	0.00
5110100095	SILLA	0.00
5110100096	SILLA	0.00

<b>Codigo</b>	<b>Descripción del Bien</b>	<b>Valor en libros</b>
5110100097	SILLA	0.00
5110100098	SILLA	0.00
5110100099	SILLA	0.00
5110100100	SILLA	0.00
5110100101	SILLA	0.00
5110100102	SILLA	0.00
5110100103	SILLA	0.00
5110100104	SILLA	0.00
5110100105	SILLA	0.00
5110100106	SILLA	0.00
5110100108	ESCRITORIO	0.00
5110100109	ESCRITORIO	0.00
5110100110	ESCRITORIO	0.00
5110100111	ESCRITORIO	0.00
5110100112	ESCRITORIO	0.00
5110100113	ESCRITORIO	0.00
5110100114	ESCRITORIO	0.00
5110100115	ESCRITORIO	0.00
5110100116	ESCRITORIO	0.00
5110100117	ESCRITORIO	0.00
5110100118	ESCRITORIO	0.00
5110100119	ESCRITORIO	0.00
5110100120	ESCRITORIO	0.00
5110100121	ESCRITORIO	0.00
5110100122	ESCRITORIO	0.00
5110100123	TABLERO	0.00
5110100124	SILLON	0.00
5110100125	ESCRITORIO	0.00
5110100126	SILLON	0.00
5110100127	SILLON	0.00
5110100128	SILLON	0.00
5110100129	SILLON	0.00

<b>Codigo</b>	<b>Descripción del Bien</b>	<b>Valor en libros</b>
5110100130	SILLON	0.00
5110100131	SILLON	0.00
5110100132	SILLON	0.00
5110100133	SILLON	0.00
5110100134	SILLON	0.00
5110100135	SILLON	0.00
5110100136	ENGRAPADORA	0.00
5110100137	ENMICADORA	0.00
5110100138	PIZARRON	0.00
5110100139	GRABADORA	0.00
5110100140	GRABADORA	0.00
5110100141	VIDEO CASETERA	0.00
5110100142	RADIO	0.00
5110100143	RADIO GRABADORA	0.00
5110100144	CAMARA FOTOGRAFICA	0.00
5110100145	MINI COMPONENTE	0.00
5110100146	ESCALERA DE ALUMINIO	0.00
5110100147	GABINETE UNIVERSAL METALICO	0.00
5110100149	SILLA	0.00
5110100150	SILLA	0.00
5110100151	SILLA	0.00
5110100152	SILLA	0.00
5110100153	ARCHIVERO	0.00
5110100154	ARCHIVERO	0.00
5110100155	ARCHIVERO	0.00
5110100156	ARCHIVERO	0.00
5110100157	ARCHIVERO	0.00
5110100158	ARCHIVERO	0.00
5110100159	ARCHIVERO	0.00
5110100160	ARCHIVERO	0.00
5110100161	ARCHIVERO	0.00
5110100162	ARCHIVERO	0.00

<b>Codigo</b>	<b>Descripción del Bien</b>	<b>Valor en libros</b>
5110100163	ARCHIVERO	0.00
5110100164	MESA DE TRABAJO	0.00
5110100165	MESA DE TRABAJO	0.00
5110100166	MESA DE TRABAJO	0.00
5110100167	MESA DE TRABAJO	0.00
5110100168	FAX	0.00
5110100169	FAX	0.00
5110100170	ESCRITORIO	0.00
5110100171	ESCRITORIO	0.00
5110100172	SILLON	0.00
5110100174	SILLON	0.00
5110100175	ENFRIADOR DE AGUA	0.00
5110100176	CAJA FUERTE	0.00
5110100177	ESTANTES	0.00
5110100178	ESTANTES	0.00
5110100179	ESTANTES	0.00
5110100180	GRABADORA	0.00
5110100181	PLASTIFICADORA	0.00
5110100182	FAX	0.00
5110100183	FAX	0.00
5110100184	FAX	0.00
5110100185	FAX	0.00
5110100186	SILLON	0.00
5110100187	GRABADORA	0.00
5110100188	REFRIGERADOR	0.00
5110100189	CONMUTADOR	0.00
5110100190	ESTANTES	0.00
5110100191	ESTANTES	0.00
5110100192	ESTANTES	0.00
5110100193	ESTANTES	0.00
5110100194	ESTANTES	0.00
5110100195	ESTANTES	0.00



<b>Codigo</b>	<b>Descripción del Bien</b>	<b>Valor en libros</b>
5110100196	ESTANTES	0.00
5110100197	ESTANTES	0.00
5110100198	ESTANTES	0.00
5110100199	CUADRO OLEO SOBRE TELA	0.00
5110100200	TV WEGA 21"	0.00
5110100201	VIDEO CASETERA	0.00
5110100202	ARCHIVERO	0.00
5110100203	ARCHIVERO	0.00
5110100204	CAMARA FOTOGRAFICA	0.00
5110100205	MINI COMPONENTE	0.00
5110100206	ESCRITORIO	0.00
5110100207	ESCRITORIO	0.00
5110100209	SILLON	0.00
5110100210	SILLON	0.00
5110100211	ESCRITORIO	0.00
5110100212	ESCRITORIO	0.00
5110100213	ESCRITORIO	0.00
5110100214	ESCRITORIO	0.00
5110100215	ARCHIVERO	0.00
5110100216	ARCHIVERO	0.00
5110100217	ENFRIADOR DE AGUA	0.00
5110100218	ENFRIADOR DE AGUA	0.00
5110100219	SILLA	0.00
5110100220	SILLA	0.00
5110100221	SILLA	0.00
5110100222	SILLA	0.00
5110100223	SILLA	0.00
5110100224	SILLA	0.00
5110100225	SILLA	0.00
5110100226	SILLA	0.00
5110100227	SILLA	0.00
5110100228	SILLA	0.00

<b>Codigo</b>	<b>Descripción del Bien</b>	<b>Valor en libros</b>
5110100229	SILLA	0.00
5110100230	SILLA	0.00
5110100231	SILLA	0.00
5110100232	SILLA	0.00
5110100233	MUEBLE PARA COMPUTO	0.00
5110100234	MUEBLE PARA COMPUTO	0.00
5110100235	SILLA	0.00
5110100236	FAX	0.00
5110100237	COPIADORA	0.00
5110100238	ENCUADERNADORA	0.00
5110100239	MESA DE CONSEJO	0.00
5110100240	CREDENZA	0.00
5110100241	CREDENZA	0.00
5110100242	ESCRITORIO	0.00
5110100243	ESCRITORIO	0.00
5110100244	ESCRITORIO	0.00
5110100245	SILLA	0.00
5110100246	SILLA	0.00
5110100247	SILLA	0.00
5110100248	SILLA	0.00
5110100249	SILLA	0.00
5110100250	SILLA	0.00
5110100251	SILLA	0.00
5110100252	SILLA	0.00
5110100253	SILLA	0.00
5110100254	SILLA	0.00
5110100255	SILLA	0.00
5110100256	SILLA	0.00
5110100257	SILLA	0.00
5110100258	ESCRITORIO	0.00
5110100259	MUEBLE PARA COMPUTO	0.00
5110100260	MUEBLE PARA COMPUTO	0.00

Codigo	Descripción del Bien	Valor en libros
5110100261	LIBRERO	0.00
5110100264	SILLA	0.00
5110100265	SILLA	0.00
5110100266	SILLA	0.00
5110100267	SILLA	0.00
5110100268	SILLA	0.00
5110100269	ARCHIVERO	0.00
5110100270	ARCHIVERO	0.00
5110100271	ARCHIVERO	0.00
5110100272	JUEGO DE SALA	0.00
5110100273	MESA DE JUNTAS	0.00
5110100274	MESA REVISTERA	0.00
5110100275	SILLA	0.00
5110100276	SILLA	0.00
5110100277	SILLA	0.00
5110100278	SILLA	0.00
5110100279	SILLA	0.00
5110100280	SILLA	0.00
5110100281	MUEBLE PARA COMPUTO	0.00
5110100282	MUEBLE PARA COMPUTO	0.00
5110100283	MUEBLE PARA COMPUTO	0.00
5110100284	MUEBLE PARA COMPUTO	0.00
5110100285	MUEBLE PARA COMPUTO	0.00
5110100286	CENTRO DE RECEPCION	0.00
5110100287	CENTRO DE RECEPCION	0.00
5110100288	ARCHIVERO	0.00
5110100289	SILLA	0.00
5110100290	SILLA	0.00
5110100291	SILLA	0.00
5110100292	SILLON	0.00
5110100293	SILLA	0.00
5110100294	SILLA	0.00

<b>Codigo</b>	<b>Descripción del Bien</b>	<b>Valor en libros</b>
5110100295	SILLA	0.00
5110100296	SILLA	0.00
5110100297	SILLA	0.00
5110100298	SILLA	0.00
5110100299	SILLA	0.00
5110100300	SILLA	0.00
5110100301	SILLA	0.00
5110100302	SILLA	0.00
5110100303	SILLA	0.00
5110100304	SILLA	0.00
5110100305	SILLA	0.00
5110100306	SILLA	0.00
5110100307	SILLA	0.00
5110100308	SILLA	0.00
5110100309	SILLA	0.00
5110100310	SILLA	0.00
5110100311	SILLA	0.00
5110100312	SILLA	0.00
5110100313	SILLA	0.00
5110100314	SILLA	0.00
5110100315	SILLA	0.00
5110100316	SILLA	0.00
5110100317	SILLA	0.00
5110100318	ESCRITORIO	0.00
5110100319	SILLA	0.00
5110100320	SILLA	0.00
5110100321	SILLA	0.00
5110100322	SILLA	0.00
5110100323	SILLA	0.00
5110100324	SILLA	0.00
5110100325	SILLA	0.00
5110100326	SILLA	0.00

<b>Codigo</b>	<b>Descripción del Bien</b>	<b>Valor en libros</b>
5110100327	MESA OVAL AVANTE	0.00
5110100328	MODULO TV/VIDEO	0.00
5110100329	CONS.OVALATO	0.00
5110100330	JUEGO DE SOFAS	0.00
5110100331	TELEVISOR	0.00
5110100332	MESA DE CENTRO	0.00
5110100333	ESCRITORIO	0.00
5110100334	TRITURADORA	0.00
5110100335	PERCHERO	0.00
5110100336	PERCHERO	0.00
5110100337	CAMARA DE VIDEO	0.00
5110100338	TRIPIE	0.00
5110100339	SILLON	0.00
5110100340	SILLA	0.00
5110100341	SILLA	0.00
5110100342	SILLA	0.00
5110100343	TRITURADORA	0.00
5110100344	SILLA	0.00
5110100345	SILLA	0.00
5110100346	CALCULADORA ELECTRICA	0.00
5110100347	FAX	0.00
5110100348	FAX	0.00
5110100349	FAX	0.00
5110100350	FAX	0.00
5110100351	MUEBLE PARA TV/SONIDO	0.00
5110100352	TELEVISOR	0.00
5110100353	DVD	0.00
5110100354	TRANSCRIPTORA	0.00
5110100355	FAX	0.00
5110100356	RELOJ DIGITAL	0.00
5110100357	SILLA	0.00
5110100358	DVD	0.00

Codigo	Descripción del Bien	Valor en libros
5110100359	MINI BAR	0.00
5110100360	FAX	0.00
5110100361	TELEFONO	0.00
5110100362	MINI COMPONENTE	0.00
5110100363	MESA REVISTERA	0.00
5110100364	ARCHIVERO	0.00
5110100365	SILLA	0.00
5110100366	ARCHIVERO	0.00
5110100367	ESCRITORIO	0.00
5110100368	EQUIPO DE SONIDO	0.00
5110100369	SILLON	0.00
5110100370	SILLON	0.00
5110100371	SILLON	0.00
5110100372	SILLA	0.00
5110100373	SILLA	0.00
5110100374	SILLON	0.00
5110100375	CONSOLA MEZCLADORA	0.00
5110100376	MUEBLE PARA COMPUTO	0.00
5110100377	AIRE ACONDICIONADO DE VENTANA DE 2 TONELADAS	0.00
5110100378	ESCRITORIO	0.00
5110100379	MUEBLE DE COMPUTO	0.00
5110100380	GABINETE METALICO	0.00
5110100381	ARCHIVERO	0.00
5110100382	SILLA TAPIZADA EN PIEL Y CUERPO CROMADO	0.00
5110100383	SILLA TAPIZADA EN PIEL Y CUERPO CROMADO	0.00
5110100384	SILLA TAPIZADA EN PIEL Y CUERPO CROMADO	0.00
5110100385	ESCRITORIO	0.00
5110100386	GRABADOR REPRODUCTOR DE DVD	0.00
5110100387	VIDEO CAMARA	0.00
5110100388	MAMPARAS	0.00
5110100389	MAMPARAS	0.00
5110100390	MAMPARAS	0.00

<b>Codigo</b>	<b>Descripción del Bien</b>	<b>Valor en libros</b>
5110100391	MAMPARAS	0.00
5110100392	PENINSULA	0.00
5110100393	ARCHIVERO	0.00
5110100394	AIRE ACONDICIONADO TIPO MINISPLIT DE 2 TONELADAS	0.00
5110100395	AIRE ACONDICIONADO DE VENTANA DE 1 TONELADA	0.00
5110100396	TRITURADORA	0.00
5110100397	GABINETE METALICO	0.00
5110100398	PLANTA GENERADORA DE LUZ	0.00
5110100399	GUILLOTINA	0.00
5110100400	PENINSULA EJECUTIVA	0.00
5110100401	CENTRO DE TRABAJO	0.00
5110100402	ARCHIVERO	0.00
5110100403	ARCHIVERO	0.00
5110100404	ESTANTE METALICO	0.00
5110100405	ESTANTE METALICO	0.00
5110100406	ESTANTE METALICO	0.00
5110100407	ESTANTE METALICO	0.00
5110100408	ESTANTE METALICO	0.00
5110100409	ESTANTE METALICO	0.00
5110100410	ESTANTE METALICO	0.00
5110100411	ESTANTE METALICO	0.00
5110100412	ESTANTE METALICO	0.00
5110100413	ESTANTE METALICO	0.00
5110100414	ESTANTE METALICO	0.00
5110100415	ESTANTE METALICO	0.00
5110100416	ESTANTE METALICO	0.00
5110100417	ESTANTE METALICO	0.00
5110100418	ESTANTE METALICO	0.00
5110100419	ESTANTE METALICO	0.00
5110100420	ESTANTE METALICO	0.00
5110100421	ESTANTE METALICO	0.00
5110100422	ESTANTE METALICO	0.00

Codigo	Descripción del Bien	Valor en libros
5110100423	ESTANTE METALICO	0.00
5110100424	ESTANTE METALICO	0.00
5110100425	ESTANTE METALICO	0.00
5110100426	ESTANTE METALICO	0.00
5110100427	ESTANTE METALICO	0.00
5110100428	ESCRITORIO	0.00
5110100429	ESCRITORIO	0.00
5110100430	ESCUADRAS EN MELAMINA	0.00
5110100431	ESCUADRAS EN MELAMINA	0.00
5110100432	TRITURADORA	0.00
5110100433	RADIO GRABADORA CON CD	0.00
5110100434	GRABADORA	0.00
5110100435	GRABADORA DIGITAL DE VOZ	0.00
5110100436	GRABADORA REPORTERA	0.00
5110100437	RELOG DIGITAL	0.00
5110100438	ENGARGOLADORA MANUAL	0.00
5110100439	MESA DE CONSEJO	0.00
5110100440	SILLA	0.00
5110100441	SILLA	0.00
5110100442	ESCRITORIO	0.00
5110100443	ESCRITORIO	0.00
5110100444	ARCHIVERO	0.00
5110100445	SILLA	0.00
5110100446	SILLA	0.00
5110100447	MINI COMPONENTE	0.00
5110100448	ESCRITORIO	0.00
5110100449	ENFRIADOR DE AGUA	0.00
5110100450	ENFRIADOR DE AGUA	0.00
5110100451	FAX	0.00
5110100452	FAX	0.00
5110100453	FAX	0.00
5110100454	FAX	0.00



Codigo	Descripción del Bien	Valor en libros
5110100455	FAX	0.00
5110100456	FAX	0.00
5110100457	FAX	0.00
5110100458	FAX	0.00
5110100459	FAX	0.00
5110100460	FAX	0.00
5110100461	FAX	0.00
5110100462	FAX	0.00
5110100463	SUMADORA	0.00
5110100464	SUMADORA	0.00
5110100756	SUMADORA	0.00
5110100465	SUMADORA	0.00
5110100466	SUMADORA	0.00
5110100467	SUMADORA	0.00
5110100468	SUMADORA	0.00
5110100469	SUMADORA	0.00
5110100470	SUMADORA	0.00
5110100471	SUMADORA	0.00
5110100472	SUMADORA	0.00
5110100473	SUMADORA	0.00
5110100474	SUMADORA	0.00
5110100475	SUMADORA	0.00
5110100476	SUMADORA	0.00
5110100477	SUMADORA	0.00
5110100478	AIRE ACONDICIONADO DE VENTANA DOS TONELADAS	0.00
5110100479	FAX	0.00
5110100480	FAX	0.00
5110100481	SILLA	0.00
5110100482	SILLA	0.00
5110100483	SILLA	0.00
5110100484	SILLA	0.00
5110100485	SILLA	0.00

<b>Codigo</b>	<b>Descripción del Bien</b>	<b>Valor en libros</b>
5110100486	SILLA	0.00
5110100487	SILLA	0.00
5110100488	SILLA	0.00
5110100489	SILLA	0.00
5110100490	ESCUADRA	0.00
5110100491	MICRO GRABADORA	0.00
5110100492	ENCUADERNADORA	0.00
5110100493	AIRE ACONDIONADO TIPO MINISPLIT 1 TON	0.00
5110100494	AUTO STEREO	0.00
5110100495	FAX	0.00
5110100496	ARCHIVERO	0.00
5110100497	SILLA	0.00
5110100498	SILLA	0.00
5110100499	SILLA	0.00
5110100500	SILLA	0.00
5110100501	SILLA	0.00
5110100502	SILLA	0.00
5110100503	SILLA	0.00
5110100504	SILLA	0.00
5110100505	SILLA	0.00
5110100506	SILLA	0.00
5110100507	ESTANTE METALICO	0.00
5110100508	ESTANTE METALICO	0.00
5110100509	ESTANTE METALICO	0.00
5110100833	ESTANTE METALICO	0.00
5110100510	GABINETE UNIVERSAL	31.44
5110100511	CAMARA FOTOGRAFICA	93.36
5110100512	ARCHIVERO	61.72
5110100513	AIRE ACONDIONADO TIPO MINISPLIT	1,182.00
5110100514	ESTANTE METALICO	88.62
5110100515	ESTANTE METALICO	88.62
5110100516	ESTANTE METALICO	88.62

Codigo	Descripción del Bien	Valor en libros
5110100517	ESTANTE METALICO	88.62
5110100518	ESTANTE METALICO	88.62
5110100519	ESTANTE METALICO	88.62
5110100520	ESTANTE METALICO	88.62
5110100521	ESTANTE METALICO	88.62
5110100522	SILLA	47.90
5110100524	CAMARA FOTOGRAFICA	214.20
5110100525	SISTEMA DE CIRCUITO CERRADO ( CAMARAS )	6,133.47
5110100526	STAND	397.12
5110100527	STAND	397.12
5110100528	STAND	397.12
5110100529	STAND	397.12
5110100530	FRIGOBAR	200.10
5110100531	EQUIPO DE SONIDO	1,085.75
5110100532	DVD	81.03
5110100533	ARCHIVERO	126.68
5110100534	SILLA	75.74
5110100535	CAMARA FOTOGRAFICA	960.08
5110100536	DVD CON DISCO DURO	300.08
5110100537	EQUIPO DE SONIDO CON DISCO DURO	479.80
5110100538	GRABADORA	200.80
5110100539	GRABADORA	200.80
5110100540	ARCHIVERO	286.72
5110100541	CAMARA FOTOGRAFICA	274.58
5110100542	AIRE ACONDICIONADO TIPO MINISPLIT DE 2 TON.	1,805.33
5110100543	AIRE ACONDICIONADO TIPO MINISPLIT DE 1 TON.	645.07
5110100544	AIRE ACONDICIONADO TIPO MINISPLIT DE 1 TON.	645.07
5110100545	AIRE ACONDICIONADO TIPO MINISPLIT DE 1 TON.	645.07
5110100546	PANTALLA DE PROYECCION	1,593.75
5110100547	AIRE ACONDICIONADO TIPO MINISPLIT DE 1.5 TON.	950.35
5110100548	ESCRITORIO	187.75
5110100549	ESCRITORIO	187.75

<b>Codigo</b>	<b>Descripción del Bien</b>	<b>Valor en libros</b>
5110100550	ESCRITORIO	187.75
5110100551	ESCRITORIO	187.75
5110100552	AIRE ACONDICIONADO TIPO MINISPLIT DE 1.5 TON.	1,230.99
5110100553	ROTULADOR	221.30
5110100554	ESCRITORIO	384.20
5110100555	ESCRITORIO	384.20
5110100556	ESCRITORIO	384.20
5110100557	SILLON	192.62
5110100558	SILLON	192.62
5110100559	SILLON	192.62
5110100560	ARCHIVERO	337.68
5110100561	SILLA	115.78
5110100562	MODULO DE TRABAJO	460.00
5110100563	SILLA	54.10
5110100564	SILLA	54.10
5110100565	SILLA	54.10
5110100566	SILLA	54.10
5110100567	SILLA	54.10
5110100568	SILLA	54.10
5110100569	SILLA	54.10
5110100570	SILLA	54.10
5110100571	SILLA	51.16
5110100572	SILLA	51.16
5110100573	SILLA	51.16
5110100574	SILLA	51.16
5110100575	SILLA	51.16
5110100576	SILLA	51.16
5110100577	SILLA	51.16
5110100578	SILLA	51.16
5110100579	TELEVISOR	1,601.55
5110100580	CENTRO DE TRABAJO	635.48
5110100581	ARCHIVERO	225.10

<b>Codigo</b>	<b>Descripción del Bien</b>	<b>Valor en libros</b>
5110100582	CONJUNTO SECRETARIAL	396.92
5110100583	ARCHIVERO	359.14
5110100584	ARCHIVERO	359.14
5110100585	MICROFONO INALAMBRICO	499.14
5110100586	ARCHIVERO	379.07
5110100587	MUEBLE PARA COMPUTO	162.98
5110100588	MESA PLEGABLE	121.63
5110100589	MESA	121.63
5110100590	MESA	121.63
5110100591	SILLA	47.51
5110100592	SILLA	47.51
5110100593	SILLA	47.51
5110100594	SILLA	47.51
5110100595	SILLA	47.51
5110100596	SILLA	47.51
5110100597	SILLA	47.51
5110100598	SILLA	47.51
5110100599	SILLA	47.51
5110100600	SILLA	47.51
5110100601	SILLA	47.51
5110100602	SILLA	47.51
5110100603	AIRE ACONDICIONADO TIPO MINISPLIT DE 2 TON.	1,571.80
5110100604	AIRE ACONDICIONADO DE VENTANA DE 2 TON	884.00
5110100605	SILLA	74.20
5110100606	SILLA	74.20
5110100607	SILLA	74.20
5110100608	SILLA	74.20
5110100609	SILLA	74.20
5110100610	SILLA	74.20
5110100611	MESA DE CONSEJO	1,327.04
5110100612	SILLA	170.28
5110100613	SILLA	170.28

<b>Codigo</b>	<b>Descripción del Bien</b>	<b>Valor en libros</b>
5110100614	ENFRIADOR DE AGUA	620.53
5110100615	ENFRIADOR DE AGUA	620.53
5110100616	ENFRIADOR DE AGUA	620.53
5110100617	ENFRIADOR DE AGUA	620.53
5110100618	ESCRITORIO	299.80
5110100619	ESCRITORIO	276.00
5110100620	ESCRITORIO	276.00
5110100621	ESCRITORIO	276.00
5110100622	ESCRITORIO	276.00
5110100623	SILLA	173.22
5110100624	SILLA	173.22
5110100625	SILLA	173.22
5110100626	SILLA	173.22
5110100627	SILLA	173.22
5110100628	ARCHIVERO	506.32
5110100629	REFRIGERADOR	907.59
5110100630	HORNO DE MICROONDAS	293.30
5110100631	GRABADORA REPORTERA	431.96
5110100632	GRABADORA REPORTERA	431.96
5110100633	GRABADORA REPORTERA	431.96
5110100634	ARCHIVERO	253.16
5110100635	CENTRO DE TRABAJO	368.32
5110100636	SILLA	171.10
5110100637	SILLA	171.10
5110100638	ESCRITORIO	314.80
5110100639	ESCRITORIO	314.80
5110100640	ESCRITORIO	314.80
5110100641	SILLA	157.40
5110100642	SILLA	157.40
5110100643	SILLA	157.40
5110100644	ENCUADERNADORA	712.47
5110100645	ENCUADERNADORA	639.75

<b>Codigo</b>	<b>Descripción del Bien</b>	<b>Valor en libros</b>
5110100646	RELOJ DIGITAL	846.15
5110100647	ARCHIVERO	314.80
5110100648	MODULO MULTIUSOS	242.30
5110100649	ARCHIVERO	532.30
5110100650	SILLON	290.00
5110100651	FRIGOBAR	657.01
5110100652	SILLA	101.16
5110100653	SILLA	101.16
5110100654	SILLA	101.16
5110100655	SILLA	101.16
5110100656	LIBRERO	301.60
5110100657	ARCHIVERO	553.56
5110100658	FAX	396.32
5110100659	FAX	378.16
5110100660	FAX	378.16
5110100661	FAX	378.16
5110100662	FAX	378.16
5110100663	FAX	378.16
5110100664	FAX	378.16
5110100665	MESA DE TRABAJO	145.30
5110100666	FAX	327.36
5110100667	FAX	327.36
5110100668	FAX	327.36
5110100669	FAX	327.36
5110100670	ARCHIVERO	553.56
5110100671	ARCHIVERO	327.36
5110100672	SILLA	188.50
5110100673	GRABADORA	422.52
5110100674	GRABADORA	422.52
5110100675	GRABADORA	422.52
5110100676	ARCHIVERO	695.72
5110100677	ESTANTES METALICOS	303.76

Codigo	Descripción del Bien	Valor en libros
5110100678	ESTANTES METALICOS	303.76
5110100679	ESTANTES METALICOS	303.76
5110100680	ESTANTES METALICOS	303.76
5110100681	ESTANTES METALICOS	303.76
5110100682	ESTANTES METALICOS	303.76
5110100683	ESTANTES METALICOS	243.60
5110100684	ESTANTES METALICOS	243.60
5110100685	ESTANTES METALICOS	243.60
5110100686	SILLA	191.56
5110100687	SILLA	191.56
5110100688	MESA DE TRABAJO	156.40
5110100689	MUEBLE PARA COMPUTO	230.68
5110100690	MUEBLE PARA COMPUTO	230.68
5110100691	SILLA	169.32
5110100692	SILLA	169.32
5110100693	SILLA	169.32
5110100694	SILLA	169.32
5110100695	ESCRITORIO	361.63
5110100696	ESCRITORIO	362.50
5110100697	AIRE ACONDICIONADO TIPO DIVIDIDO DE 5 TON	2,943.50
5110100698	SILLA	109.33
5110100699	SILLA	109.33
5110100700	SILLA	109.33
5110100701	SILLA	109.33
5110100702	SILLA	109.33
5110100703	SILLA	109.33
5110100704	SILLA	109.33
5110100705	SILLA	109.33
5110100706	SILLA	109.33
5110100707	SILLA	109.33
5110100708	SILLA	109.33
5110100709	SILLA	109.33



Codigo	Descripción del Bien	Valor en libros
5110100710	SILLA	109.33
5110100711	SILLA	109.33
5110100712	SILLA	109.33
5110100713	SILLA	109.33
5110100714	SILLA	109.33
5110100715	SILLA	109.33
5110100716	SILLA	109.33
5110100717	SILLA	109.33
5110100718	SILLA	109.33
5110100719	MUEBLE PARA COMPUTO	188.80
5110100720	ARCHIVERO	638.60
5110100721	ESTANTES METALICOS	167.50
5110100722	ESTANTES METALICOS	167.50
5110100723	ESTANTES METALICOS	167.50
5110100724	ESTANTES METALICOS	167.50
5110100725	ESTANTES METALICOS	167.50
5110100726	ESTANTES METALICOS	167.50
5110100727	ESTANTES METALICOS	167.50
5110100728	ESTANTES METALICOS	167.50
5110100729	ESTANTES METALICOS	167.50
5110100730	ESTANTES METALICOS	167.50
5110100731	ESTANTES METALICOS	167.50
5110100732	ESTANTES METALICOS	167.50
5110100733	ESTANTES METALICOS	167.50
5110100734	ESTANTES METALICOS	167.50
5110100735	ESTANTES METALICOS	167.50
5110100736	ESTANTES METALICOS	167.50
5110100737	ESTANTES METALICOS	167.50
5110100738	ESTANTES METALICOS	167.50
5110100739	ESTANTES METALICOS	167.50
5110100740	ESTANTES METALICOS	167.50
5110100741	ESTANTES METALICOS	167.50

Codigo	Descripción del Bien	Valor en libros
5110100742	ESTANTES METALICOS	167.50
5110100743	ESTANTES METALICOS	167.50
5110100744	ESTANTES METALICOS	167.50
5110100745	ESTANTES METALICOS	167.50
5110100746	ESTANTES METALICOS	167.50
5110100747	ESTANTES METALICOS	167.50
5110100748	ESTANTES METALICOS	167.50
5110100749	ESTANTES METALICOS	167.50
5110100750	ESTANTES METALICOS	167.50
5110100751	ESTANTES METALICOS	167.50
5110100752	ESTANTES METALICOS	167.50
5110100753	ESTANTES METALICOS	167.50
5110100754	MESA DE TRABAJO	174.00
5110100755	MESA DE TRABAJO	174.00
5110100757	TRITURADORA	632.95
5110100758	TRITURADORA	632.95
5110100760	SILLA	282.94
5110100759	MESA DE TRABAJO	264.89
5110100761	CAMARA FOTOGRAFICA	949.81
5110100762	PUPITRE CON PALETA GIRATORIA Y BRAZO DESMONTABLE	271.42
5110100763	PUPITRE CON PALETA GIRATORIA Y BRAZO DESMONTABLE	271.42
5110100764	PUPITRE CON PALETA GIRATORIA Y BRAZO DESMONTABLE	271.42
5110100765	PUPITRE CON PALETA GIRATORIA Y BRAZO DESMONTABLE	271.42
5110100766	PUPITRE CON PALETA GIRATORIA Y BRAZO DESMONTABLE	271.42
5110100767	PUPITRE CON PALETA GIRATORIA Y BRAZO DESMONTABLE	271.42
5110100768	PUPITRE CON PALETA GIRATORIA Y BRAZO DESMONTABLE	271.42
5110100769	PUPITRE CON PALETA GIRATORIA Y BRAZO DESMONTABLE	271.42
5110100770	PUPITRE CON PALETA GIRATORIA Y BRAZO DESMONTABLE	271.42
5110100771	PUPITRE CON PALETA GIRATORIA Y BRAZO DESMONTABLE	271.42
5110100772	PUPITRE CON PALETA GIRATORIA Y BRAZO DESMONTABLE	271.42
5110100773	PUPITRE CON PALETA GIRATORIA Y BRAZO DESMONTABLE	271.42
5110100774	PUPITRE CON PALETA GIRATORIA Y BRAZO DESMONTABLE	271.42

<b>Codigo</b>	<b>Descripción del Bien</b>	<b>Valor en libros</b>
5110100775	PUPITRE CON PALETA GIRATORIA Y BRAZO DESMONTABLE	271.42
5110100776	PUPITRE CON PALETA GIRATORIA Y BRAZO DESMONTABLE	271.42
5110100777	PUPITRE CON PALETA GIRATORIA Y BRAZO DESMONTABLE	271.42
5110100778	PUPITRE CON PALETA GIRATORIA Y BRAZO DESMONTABLE	271.42
5110100779	PUPITRE CON PALETA GIRATORIA Y BRAZO DESMONTABLE	271.42
5110100780	PUPITRE CON PALETA GIRATORIA Y BRAZO DESMONTABLE	271.42
5110100781	PUPITRE CON PALETA GIRATORIA Y BRAZO DESMONTABLE	271.42
5110100782	PUPITRE CON PALETA GIRATORIA Y BRAZO DESMONTABLE	271.42
5110100783	PUPITRE CON PALETA GIRATORIA Y BRAZO DESMONTABLE	271.42
5110100784	PUPITRE CON PALETA GIRATORIA Y BRAZO DESMONTABLE	271.42
5110100785	PUPITRE CON PALETA GIRATORIA Y BRAZO DESMONTABLE	271.42
5110100786	PUPITRE CON PALETA GIRATORIA Y BRAZO DESMONTABLE	271.42
5110100787	PUPITRE CON PALETA GIRATORIA Y BRAZO DESMONTABLE	271.42
5110100788	PUPITRE CON PALETA GIRATORIA Y BRAZO DESMONTABLE	271.42
5110100789	PUPITRE CON PALETA GIRATORIA Y BRAZO DESMONTABLE	271.42
5110100790	PUPITRE CON PALETA GIRATORIA Y BRAZO DESMONTABLE	271.42
5110100791	PUPITRE CON PALETA GIRATORIA Y BRAZO DESMONTABLE	271.42
5110100792	PUPITRE CON PALETA GIRATORIA Y BRAZO DESMONTABLE	271.42
5110100793	PUPITRE CON PALETA GIRATORIA Y BRAZO DESMONTABLE	271.42
5110100794	PUPITRE CON PALETA GIRATORIA Y BRAZO DESMONTABLE	271.42
5110100795	PUPITRE CON PALETA GIRATORIA Y BRAZO DESMONTABLE	271.42
5110100796	PUPITRE CON PALETA GIRATORIA Y BRAZO DESMONTABLE	271.42
5110100797	PUPITRE CON PALETA GIRATORIA Y BRAZO DESMONTABLE	271.42
5110100798	PUPITRE CON PALETA GIRATORIA Y BRAZO DESMONTABLE	271.42
5110100799	PUPITRE CON PALETA GIRATORIA Y BRAZO DESMONTABLE	271.42
5110100800	PUPITRE CON PALETA GIRATORIA Y BRAZO DESMONTABLE	271.42
5110100801	PUPITRE CON PALETA GIRATORIA Y BRAZO DESMONTABLE	271.42
5110100802	PUPITRE CON PALETA GIRATORIA Y BRAZO DESMONTABLE	271.42
5110100803	PUPITRE CON PALETA GIRATORIA Y BRAZO DESMONTABLE	271.42
5110100804	PUPITRE CON PALETA GIRATORIA Y BRAZO DESMONTABLE	271.42
5110100805	PUPITRE CON PALETA GIRATORIA Y BRAZO DESMONTABLE	271.42
5110100806	PUPITRE CON PALETA GIRATORIA Y BRAZO DESMONTABLE	271.42

<b>Codigo</b>	<b>Descripción del Bien</b>	<b>Valor en libros</b>
5110100807	PUPITRE CON PALETA GIRATORIA Y BRAZO DESMONTABLE	271.42
5110100808	PUPITRE CON PALETA GIRATORIA Y BRAZO DESMONTABLE	271.42
5110100809	PUPITRE CON PALETA GIRATORIA Y BRAZO DESMONTABLE	271.42
5110100810	PUPITRE CON PALETA GIRATORIA Y BRAZO DESMONTABLE	271.42
5110100811	PUPITRE CON PALETA GIRATORIA Y BRAZO DESMONTABLE	271.42
5110100812	TELEVISION	2,154.14
5110100813	ARCHIVERO	760.24
5110100814	ARCHIVERO	1,040.47
5110100815	SILLON	600.00
5110100816	SILLA	300.00
5110100817	ESCRITORIO	680.30
5110100818	ESCRITORIO	680.30
5110100819	ARCHIVERO	1,485.04
5110100820	ARCHIVERO	1,485.04
5110100821	ARCHIVERO	1,485.04
5110100822	ARCHIVERO	1,485.04
5110100823	SILLA	274.37
5110100824	PANTALLA DE PROYECCION	1,042.54
5110100826	CAMARA OCULTA	697.16
5110100827	CAMARA OCULTA	697.16
5110100828	CAMARA OCULTA	697.16
5110100829	CAMARA OCULTA	697.16
5110100830	CAMARA OCULTA	697.16
5110100831	CAMARA OCULTA	697.16
5110100832	CAMARA OCULTA	697.16
5110100834	CAMARA	628.45
5110100835	SOFA UNA PLAZA	2,436.37
5110100836	SOFA DOS PLAZAS	3,128.51
5110100837	AIRE ACONDICIONADO TIPO MINI SPLIT DE 1 TONELADA	2,185.21
5110102701	ESCRITORIO	1,114.47
5110102702	ESCRITORIO	1,114.47
5110102703	SILLON	849.12

Codigo	Descripción del Bien	Valor en libros
5110102697	MESA	401.17
5110102698	MESA MULTIUSOS	401.17
5110102699	MICROONDAS	503.83
5110102700	SILLA	406.65
5110102704	SILLA	371.68
5110102696	ENFRIADOR DE AGUA	1,258.02
5110102723	SILLA	972.95
5110102722	ARCHIVERO	734.95
5110102776	SILLA	189.17
5110102777	SILLA	189.17
5110102778	SILLA	189.17
5110102779	SILLA	189.17
5110102780	SILLA	189.17
5110102781	SILLA	189.17
5110102782	SILLA	189.17
5110102783	SILLA	189.17
5110102784	SILLA	189.17
5110102785	SILLA	189.17
5110102786	SILLA	189.17
5110102787	SILLA	189.17
5110102800	SILLA	606.48
5110102801	SILLA	606.48
5110102803	CAMARA FOTOGRAFICA	612.06
5110102842	AIRE DE VENTANA DE 2 TONELADA	2,667.04
5110102858	MINI SPLIT 1 TONELADA	1,813.51
5110102804	GRABADORA DIGITAL	1,013.07
5110102906	SILLA	533.08
5110102907	SILLA	533.08
5110102902	SILLON	1,137.05
5110102908	SILLON	1,137.05
5110102903	MUEBLE PARA COMPUTO	623.10
5110102909	SILLA	439.90

<b>Codigo</b>	<b>Descripción del Bien</b>	<b>Valor en libros</b>
5110102936	VIDEO CAMARA	2,117.72
5110102917	ESTANTE METALICO	482.14
5110102918	ESTANTE METALICO	482.14
5110102919	ESTANTE METALICO	482.14
5110102920	ESTANTE METALICO	482.14
5110102921	ESTANTE METALICO	482.14
5110102922	ESTANTE METALICO	482.14
5110102923	ESTANTE METALICO	482.14
5110102924	ESTANTE METALICO	482.14
5110102925	ESTANTE METALICO	482.14
5110102926	ESTANTE METALICO	482.14
5110102927	ESTANTE METALICO	482.14
5110102928	ESTANTE METALICO	482.14
5110102929	ESTANTE METALICO	482.14
5110102930	ESTANTE METALICO	482.14
5110102931	ESTANTE METALICO	482.14
5110102932	ESTANTE METALICO	482.14
5110102933	ESTANTE METALICO	482.14
5110102934	ESTANTE METALICO	482.14
5110102935	ESTANTE METALICO	482.14
5110102910	SILLA SECRETARIAL	466.32
5110102911	SILLA SECRETARIAL	466.32
5110102912	SILLA SECRETARIAL	466.32
5110102913	SILLA SECRETARIAL	466.32
5110102914	SILLA SECRETARIAL	466.32
5110102915	SILLA SECRETARIAL	466.32
5110102916	SILLA SECRETARIAL	466.32
5110102937	MINI SPLIT 1 TONELADA	2,289.52
5110102938	MINI SPLIT 1.5 TONELADAS	3,601.77
5110102939	MESA MULTIUSOS	466.32
5110102940	FRIGOBAR	2,174.59
5110102944	MAMPARA	1,524.52

Codigo	Descripción del Bien	Valor en libros
5110102949	MAMPARA	1,524.52
5110102950	MAMPARA	1,524.52
5110102945	MAMPARA	1,782.05
5110102951	MAMPARA	1,782.05
5110102952	MAMPARA	1,782.05
5110102953	MAMPARA	1,782.05
5110102946	MODULO L DE 1.50 X 1.50	2,121.60
5110102954	MODULO L DE 1.50 X 1.50	2,121.60
5110102955	MODULO L DE 1.50 X 1.50	2,121.60
5110102956	MODULO L DE 1.50 X 1.50	2,121.60
5110102957	MODULO L DE 1.50 X 1.50	2,121.60
5110102958	MODULO L DE 1.50 X 1.50	2,121.60
5110102947	ARCHIVERO DE 2 GAVETAS ( PEDESTAL )	1,407.14
5110102959	ARCHIVERO DE 2 GAVETAS ( PEDESTAL )	1,407.14
5110102960	ARCHIVERO DE 2 GAVETAS ( PEDESTAL )	1,407.14
5110102961	ARCHIVERO DE 2 GAVETAS ( PEDESTAL )	1,407.14
5110102962	ARCHIVERO DE 2 GAVETAS ( PEDESTAL )	1,407.14
5110102963	ARCHIVERO DE 2 GAVETAS ( PEDESTAL )	1,407.14
5110102948	SILLON EN TACTOPIEL	1,346.90
5110102964	SILLON EN TACTOPIEL	1,346.90
5110102941	FRIGOBAR	1,989.40
5110102943	TELEVISION	4,666.50
5110102750	TELEVISION LED 32 HD	2,599.56
5110102753	ARCHIVERO EN MELAMINA 2 GAVETAS	1,771.20
5110102754	ARCHIVERO EN MELAMINA 4 GAVETAS	2,235.20
51100102755	ARCHIVERO EN MELAMINA 4 GAVETAS	3,238.07
511001002766	MINI SPLIT 2 TONELADAS	5,945.50
511001002767	MINI SPLIT 2 TONELADAS	5,945.50
511001002768	MINI SPLIT 2 TONELADAS	5,945.50
511001002769	MINI SPLIT 2 TONELADAS	5,945.50
511001002770	MINI SPLIT 1 TONELADA	2,972.88
511001002771	MINI SPLIT 1 TONELADA	2,972.88

<b>Codigo</b>	<b>Descripción del Bien</b>	<b>Valor en libros</b>
511001002774	ESCRITORIO	2,601.32
511001002775	ESCRITORIO	2,601.32
511001002776	ESCRITORIO	2,601.32
511001002777	ESCRITORIO	2,601.32
511001002778	ESCRITORIO	2,601.32
511001002779	ESCRITORIO	2,601.32
511001002780	ESCRITORIO	2,601.32
511001002781	ESCRITORIO	2,601.32
511001002782	ESCRITORIO	2,601.32
511001002783	ESCRITORIO	2,601.32
511001002784	ESCRITORIO	2,601.32
511001002785	ESCRITORIO	2,601.32
511001002786	ESCRITORIO	2,601.32
511001002787	ESCRITORIO	2,601.32
511001002788	ESCRITORIO	2,601.32
511001002789	ESCRITORIO	2,601.32
511001002790	ESCRITORIO	2,601.32
511001002791	ESCRITORIO	2,601.32
511001002792	ESCRITORIO	2,601.32
511001002793	ESCRITORIO	2,601.32
511001002794	ESCRITORIO	2,601.32
511001002795	ESCRITORIO	2,601.32
511001002796	ESCRITORIO	2,601.32
511001002797	ESCRITORIO	2,601.32
511001002798	ESCRITORIO	2,601.32
511001002799	ESCRITORIO	2,601.32
511001002800	ESCRITORIO	2,601.32
511001002801	ESCRITORIO	2,601.32
511001002802	ESCRITORIO	2,601.32
511001002803	ESCRITORIO	2,601.32
511001002804	ESCRITORIO	2,601.32
511001002805	ESCRITORIO	2,601.32



<b>Codigo</b>	<b>Descripción del Bien</b>	<b>Valor en libros</b>
511001002806	ESCRITORIO	2,601.32
511001002807	ESCRITORIO	2,601.32
511001002808	ESCRITORIO	2,601.32
511001002809	ESCRITORIO	2,601.32
511001002810	ESCRITORIO	2,601.32
511001002811	ESCRITORIO	2,601.32
511001002812	ESCRITORIO	2,601.32
511001002813	ESCRITORIO	2,601.32
511001002814	ESCRITORIO	2,601.32
511001002815	ESCRITORIO	2,601.32
511001002816	ESCRITORIO	2,601.32
511001002817	ESCRITORIO	2,601.32
511001002818	ESCRITORIO	2,601.32
511001002819	ESCRITORIO	2,601.32
511001002820	ESCRITORIO	2,601.32
511001002821	ESCRITORIO	2,601.32
511001002822	ESCRITORIO	2,601.32
511001002823	ESCRITORIO	2,601.32
511001002824	ESCRITORIO	2,601.32
511001002825	ESCRITORIO	2,601.32
511001002826	ESCRITORIO	2,601.32
511001002827	ESCRITORIO	2,601.32
511001002828	ESCRITORIO	2,601.32
511001002829	ESCRITORIO	2,601.32
511001002830	ESCRITORIO	2,601.32
511001002831	ESCRITORIO	2,601.32
511001002832	ESCRITORIO	2,601.32
511001002833	ESCRITORIO	2,601.32
511001002834	ESCRITORIO	2,601.32
511001002835	ESCRITORIO	2,601.32
511001002836	ESCRITORIO	2,601.32
511001002837	ESCRITORIO	2,601.32

<b>Codigo</b>	<b>Descripción del Bien</b>	<b>Valor en libros</b>
511001002838	ESCRITORIO	2,601.32
511001002839	ESCRITORIO	2,601.32
511001002840	ESCRITORIO	2,601.32
511001002841	ESCRITORIO	2,601.32
511001002842	ESCRITORIO	2,601.32
511001002843	ESCRITORIO	2,601.32
511001002844	ESCRITORIO	2,601.32
511001002845	ESCRITORIO	2,601.32
511001002846	ESCRITORIO	1,782.92
511001002847	ESCRITORIO	1,782.92
511001002848	ESCRITORIO	1,782.92
511001002849	ESCRITORIO	1,782.92
511001002850	ESCRITORIO	1,782.92
511001002851	ESCRITORIO	1,782.92
511001002852	ESCRITORIO	1,782.92
511001002853	ESCRITORIO	1,782.92
511001002854	ESCRITORIO	1,782.92
511001002855	ESCRITORIO	1,782.92
511001002856	ESCRITORIO	1,782.92
511001002857	ESCRITORIO	1,782.92
511001002858	ESCRITORIO	1,782.92
511001002859	ESCRITORIO	1,782.92
511001002860	ESCRITORIO	1,782.92
511001002861	ESCRITORIO	1,782.92
511001002862	ESCRITORIO	1,782.92
511001002863	ESCRITORIO	1,782.92
511001002864	ESCRITORIO	1,782.92
511001002865	ESCRITORIO	1,782.92
511001002866	ESCRITORIO	1,782.92
511001002867	ESCRITORIO	1,782.92
511001002868	ESCRITORIO	1,782.92
511001002869	ESCRITORIO	1,782.92

<b>Codigo</b>	<b>Descripción del Bien</b>	<b>Valor en libros</b>
511001002870	ESCRITORIO	1,782.92
511001002871	ESCRITORIO	1,782.92
511001002872	ESCRITORIO	1,782.92
511001002873	ESCRITORIO	1,782.92
511001002874	ESCRITORIO	1,782.92
511001002875	ESCRITORIO	1,782.92
511001002876	ESCRITORIO	1,782.92
511001002877	ESCRITORIO	1,782.92
511001002878	ESCRITORIO	1,782.92
511001002879	ESCRITORIO	1,782.92
511001002880	ESCRITORIO	1,782.92
511001002881	ESCRITORIO	1,782.92
511001002882	ESCRITORIO	1,782.92
511001002883	ESCRITORIO	1,782.92
511001002884	ESCRITORIO	1,782.92
511001002885	ESCRITORIO	1,782.92
511001002886	ESCRITORIO	1,782.92
511001002887	ESCRITORIO	1,782.92
511001002888	ESCRITORIO	1,782.92
511001002889	ESCRITORIO	1,782.92
511001002890	ESCRITORIO	1,782.92
511001002891	ESCRITORIO	1,782.92
511001002892	ESCRITORIO	1,782.92
511001002893	ESCRITORIO	1,782.92
511001002894	ESCRITORIO	1,782.92
511001002895	ESCRITORIO	1,782.92
511001002896	ESCRITORIO	1,782.92
511001002897	ESCRITORIO	1,782.92
511001002898	ESCRITORIO	1,782.92
511001002899	ESCRITORIO	1,782.92
511001002900	ESCRITORIO	1,782.92
511001002901	ESCRITORIO	1,782.92

<b>Codigo</b>	<b>Descripción del Bien</b>	<b>Valor en libros</b>
511001002902	ESCRITORIO	1,782.92
511001002903	ESCRITORIO	1,782.92
511001002904	ESCRITORIO	1,782.92
511001002905	ESCRITORIO	1,782.92
511001002906	ESCRITORIO	1,782.92
511001002907	ESCRITORIO	1,782.92
511001002908	ESCRITORIO	1,782.92
511001002909	ESCRITORIO	1,782.92
511001002910	ESCRITORIO	1,782.92
511001002911	ESCRITORIO	1,782.92
511001002912	ESCRITORIO	1,782.92
511001002913	ESCRITORIO	1,782.92
511001002914	ESCRITORIO	1,782.92
511001002915	ESCRITORIO	1,782.92
511001002916	ESCRITORIO	1,782.92
511001002917	ESCRITORIO	1,782.92
511001002918	SILLON	1,060.92
511001002919	SILLON	1,060.92
511001002920	SILLON	1,060.92
511001002921	SILLON	1,060.92
511001002922	SILLON	1,060.92
511001002923	SILLON	1,060.92
511001002924	SILLON	1,060.92
511001002925	SILLON	1,060.92
511001002926	SILLON	1,060.92
511001002927	SILLON	1,060.92
511001002928	SILLON	1,060.92
511001002929	SILLON	1,060.92
511001002930	SILLON	1,060.92
511001002931	SILLON	1,060.92
511001002932	SILLON	1,060.92
511001002933	SILLON	1,060.92

<b>Codigo</b>	<b>Descripción del Bien</b>	<b>Valor en libros</b>
511001002934	SILLON	1,060.92
511001002935	SILLON	1,060.92
511001002936	SILLON	1,060.92
511001002937	SILLON	1,060.92
511001002938	SILLON	1,060.92
511001002939	SILLON	1,060.92
511001002940	SILLON	1,060.92
511001002941	SILLON	1,060.92
511001002942	SILLON	1,060.92
511001002943	SILLON	1,060.92
511001002944	SILLON	1,060.92
511001002945	SILLON	1,060.92
511001002946	SILLON	1,060.92
511001002947	SILLON	1,060.92
511001002948	SILLON	1,060.92
511001002949	SILLON	1,060.92
511001002950	SILLON	1,060.92
511001002951	SILLON	1,060.92
511001002952	SILLON	1,060.92
511001002953	SILLON	1,060.92
511001002954	SILLON	1,060.92
511001002955	SILLON	1,060.92
511001002956	SILLON	1,060.92
511001002957	SILLON	1,060.92
511001002958	SILLON	1,060.92
511001002959	SILLON	1,060.92
511001002960	SILLON	1,060.92
511001002961	SILLON	1,060.92
511001002962	SILLON	1,060.92
511001002963	SILLON	1,060.92
511001002964	SILLON	1,060.92
511001002965	SILLON	1,060.92

<b>Codigo</b>	<b>Descripción del Bien</b>	<b>Valor en libros</b>
511001002966	SILLON	1,060.92
511001002967	SILLON	1,060.92
511001002968	SILLON	1,060.92
511001002969	SILLON	1,060.92
511001002970	SILLON	1,060.92
511001002971	SILLON	1,060.92
511001002972	SILLON	1,060.92
511001002973	SILLON	1,060.92
511001002974	SILLON	1,060.92
511001002975	SILLON	1,060.92
511001002976	SILLON	1,060.92
511001002977	SILLON	1,060.92
511001002978	SILLON	1,060.92
511001002979	SILLON	1,060.92
511001002980	SILLON	1,060.92
511001002981	SILLON	1,060.92
511001002982	SILLON	1,060.92
511001002983	SILLON	1,060.92
511001002984	SILLON	1,060.92
511001002985	SILLON	1,060.92
511001002986	SILLON	1,060.92
511001002987	SILLON	1,060.92
511001002988	SILLON	1,060.92
511001002989	SILLON	1,060.92
511001002990	SILLA	721.08
511001002991	SILLA	721.08
511001002992	SILLA	721.08
511001002993	SILLA	721.08
511001002994	SILLA	721.08
511001002995	SILLA	721.08
511001002996	SILLA	721.08
511001002997	SILLA	721.08

<b>Codigo</b>	<b>Descripción del Bien</b>	<b>Valor en libros</b>
511001002998	SILLA	721.08
511001002999	SILLA	721.08
511001003000	SILLA	721.08
511001003001	SILLA	721.08
511001003002	SILLA	721.08
511001003003	SILLA	721.08
511001003004	SILLA	721.08
511001003005	SILLA	721.08
511001003006	SILLA	721.08
511001003007	SILLA	721.08
511001003008	SILLA	721.08
511001003009	SILLA	721.08
511001003010	SILLA	721.08
511001003011	SILLA	721.08
511001003012	SILLA	721.08
511001003013	SILLA	721.08
511001003014	SILLA	721.08
511001003015	SILLA	721.08
511001003016	SILLA	721.08
511001003017	SILLA	721.08
511001003018	SILLA	721.08
511001003019	SILLA	721.08
511001003020	SILLA	721.08
511001003021	SILLA	721.08
511001003022	SILLA	721.08
511001003023	SILLA	721.08
511001003024	SILLA	721.08
511001003025	SILLA	721.08
511001003026	SILLA	721.08
511001003027	SILLA	721.08
511001003028	SILLA	721.08
511001003029	SILLA	721.08

<b>Codigo</b>	<b>Descripción del Bien</b>	<b>Valor en libros</b>
511001003030	SILLA	721.08
511001003031	SILLA	721.08
511001003032	SILLA	721.08
511001003033	SILLA	721.08
511001003034	SILLA	721.08
511001003035	SILLA	721.08
511001003036	SILLA	721.08
511001003037	SILLA	721.08
511001003038	SILLA	721.08
511001003039	SILLA	721.08
511001003040	SILLA	721.08
511001003041	SILLA	721.08
511001003042	SILLA	721.08
511001003043	SILLA	721.08
511001003044	SILLA	721.08
511001003045	SILLA	721.08
511001003046	SILLA	721.08
511001003047	SILLA	721.08
511001003048	SILLA	721.08
511001003049	SILLA	721.08
511001003050	SILLA	721.08
511001003051	SILLA	721.08
511001003052	SILLA	721.08
511001003053	SILLA	721.08
511001003054	SILLA	721.08
511001003055	SILLA	721.08
511001003056	SILLA	721.08
511001003057	SILLA	721.08
511001003058	SILLA	721.08
511001003059	SILLA	721.08
511001003060	SILLA	721.08
511001003061	SILLA	721.08



<b>Codigo</b>	<b>Descripción del Bien</b>	<b>Valor en libros</b>
511001003062	SILLA	721.08
511001003063	SILLA	721.08
511001003064	SILLA	721.08
511001003065	SILLA	721.08
511001003066	SILLA	721.08
511001003067	SILLA	721.08
511001003068	SILLA	721.08
511001003069	SILLA	721.08
511001003070	SILLA	721.08
511001003071	SILLA	721.08
511001003072	SILLA	721.08
511001003073	SILLA	721.08
511001003074	SILLA	721.08
511001003075	SILLA	721.08
511001003076	SILLA	721.08
511001003077	SILLA	721.08
511001003078	SILLA	721.08
511001003079	SILLA	721.08
511001003080	SILLA	721.08
511001003081	SILLA	721.08
511001003082	SILLA	721.08
511001003083	SILLA	721.08
511001003084	SILLA	721.08
511001003085	SILLA	721.08
511001003086	SILLA	721.08
511001003087	SILLA	721.08
511001003088	SILLA	721.08
511001003089	SILLA	721.08
511001003090	SILLA	721.08
511001003091	SILLA	721.08
511001003092	SILLA	721.08
511001003093	SILLA	721.08

<b>Codigo</b>	<b>Descripción del Bien</b>	<b>Valor en libros</b>
511001003094	SILLA	721.08
511001003095	SILLA	721.08
511001003096	SILLA	721.08
511001003097	SILLA	721.08
511001003098	SILLA	349.96
511001003099	SILLA	349.96
511001003100	SILLA	349.96
511001003101	SILLA	349.96
511001003102	SILLA	349.96
511001003103	SILLA	349.96
511001003104	SILLA	349.96
511001003105	SILLA	349.96
511001003106	SILLA	349.96
511001003107	SILLA	349.96
511001003108	SILLA	349.96
511001003109	SILLA	349.96
511001003110	SILLA	349.96
511001003111	SILLA	349.96
511001003112	SILLA	349.96
511001003113	SILLA	349.96
511001003114	SILLA	349.96
511001003115	SILLA	349.96
511001003116	SILLA	349.96
511001003117	SILLA	349.96
511001003118	SILLA	349.96
511001003119	SILLA	349.96
511001003120	SILLA	349.96
511001003121	SILLA	349.96
511001003122	SILLA	349.96
511001003123	SILLA	349.96
511001003124	SILLA	349.96
511001003125	SILLA	349.96

<b>Codigo</b>	<b>Descripción del Bien</b>	<b>Valor en libros</b>
511001003126	SILLA	349.96
511001003127	SILLA	349.96
511001003128	SILLA	349.96
511001003129	SILLA	349.96
511001003130	SILLA	349.96
511001003131	SILLA	349.96
511001003132	SILLA	349.96
511001003133	SILLA	349.96
511001003134	SILLA	349.96
511001003135	SILLA	349.96
511001003136	SILLA	349.96
511001003137	SILLA	349.96
511001003138	SILLA	349.96
511001003139	SILLA	349.96
511001003140	SILLA	349.96
511001003141	SILLA	349.96
511001003142	SILLA	349.96
511001003143	SILLA	349.96
511001003144	SILLA	349.96
511001003145	SILLA	349.96
511001003146	SILLA	349.96
511001003147	SILLA	349.96
511001003148	SILLA	349.96
511001003149	SILLA	349.96
511001003150	SILLA	349.96
511001003151	SILLA	349.96
511001003152	SILLA	349.96
511001003153	SILLA	349.96
511001003154	SILLA	349.96
511001003155	SILLA	349.96
511001003156	SILLA	349.96
511001003157	SILLA	349.96

<b>Codigo</b>	<b>Descripción del Bien</b>	<b>Valor en libros</b>
511001003158	SILLA	349.96
511001003159	SILLA	349.96
511001003160	SILLA	349.96
511001003161	SILLA	349.96
511001003162	SILLA	349.96
511001003163	SILLA	349.96
511001003164	SILLA	349.96
511001003165	SILLA	349.96
511001003166	SILLA	349.96
511001003167	SILLA	349.96
511001003168	SILLA	349.96
511001003169	SILLA	349.96
511001003170	SILLA	349.96
511001003171	SILLA	349.96
511001003172	SILLA	349.96
511001003173	SILLA	349.96
511001003174	SILLA	349.96
511001003175	SILLA	349.96
511001003176	SILLA	349.96
511001003177	SILLA	349.96
511001003178	SILLA	349.96
511001003179	SILLA	349.96
511001003180	SILLA	349.96
511001003181	SILLA	349.96
511001003182	SILLA	349.96
511001003183	SILLA	349.96
511001003184	SILLA	349.96
511001003185	SILLA	349.96
511001003186	SILLA	349.96
511001003187	SILLA	349.96
511001003188	SILLA	349.96
511001003189	SILLA	349.96

<b>Codigo</b>	<b>Descripción del Bien</b>	<b>Valor en libros</b>
511001003190	SILLA	349.96
511001003191	SILLA	349.96
511001003192	SILLA	349.96
511001003193	SILLA	349.96
511001003194	SILLA	349.96
511001003195	SILLA	349.96
511001003196	SILLA	349.96
511001003197	SILLA	349.96
511001003198	SILLA	349.96
511001003199	SILLA	349.96
511001003200	SILLA	349.96
511001003201	SILLA	349.96
511001003202	SILLA	349.96
511001003203	SILLA	349.96
511001003204	SILLA	349.96
511001003205	SILLA	349.96
511001003206	SILLA	349.96
511001003207	SILLA	349.96
511001003208	SILLA	349.96
511001003209	SILLA	349.96
511001003210	SILLA	349.96
511001003211	SILLA	349.96
511001003212	SILLA	349.96
511001003213	SILLA	349.96
511001003214	SILLA	349.96
511001003215	SILLA	349.96
511001003216	SILLA	349.96
511001003217	SILLA	349.96
511001003218	SILLA	349.96
511001003219	SILLA	349.96
511001003220	SILLA	349.96
511001003221	SILLA	349.96

<b>Codigo</b>	<b>Descripción del Bien</b>	<b>Valor en libros</b>
511001003222	SILLA	349.96
511001003223	SILLA	349.96
511001003224	SILLA	349.96
511001003225	SILLA	349.96
511001003226	SILLA	349.96
511001003227	SILLA	349.96
511001003228	SILLA	349.96
511001003229	SILLA	349.96
511001003230	SILLA	349.96
511001003231	SILLA	349.96
511001003232	SILLA	349.96
511001003233	SILLA	349.96
511001003234	SILLA	349.96
511001003235	SILLA	349.96
511001003236	SILLA	349.96
511001003237	SILLA	349.96
511001003238	SILLA	349.96
511001003239	SILLA	349.96
511001003240	SILLA	349.96
511001003241	SILLA	349.96
511001003242	SILLA	349.96
511001003243	SILLA	349.96
511001003244	SILLA	349.96
511001003245	SILLA	349.96
511001003246	SILLA	349.96
511001003247	SILLA	349.96
511001003248	SILLA	349.96
511001003249	SILLA	349.96
511001003250	SILLA	349.96
511001003251	SILLA	349.96
511001003252	SILLA	349.96
511001003253	SILLA	349.96

<b>Codigo</b>	<b>Descripción del Bien</b>	<b>Valor en libros</b>
511001003254	SILLA	349.96
511001003255	SILLA	349.96
511001003256	SILLA	349.96
511001003257	SILLA	349.96
511001003258	SILLA	349.96
511001003259	SILLA	349.96
511001003260	SILLA	349.96
511001003261	SILLA	349.96
511001003262	SILLA	349.96
511001003263	SILLA	349.96
511001003264	SILLA	349.96
511001003265	SILLA	349.96
511001003266	SILLA	349.96
511001003267	SILLA	349.96
511001003268	SILLA	349.96
511001003269	SILLA	349.96
511001003270	SILLA	349.96
511001003271	SILLA	349.96
511001003272	SILLA	349.96
511001003273	SILLA	349.96
511001003274	SILLA	349.96
511001003275	SILLA	349.96
511001003276	SILLA	349.96
511001003277	SILLA	349.96
511001003278	SILLA	349.96
511001003279	SILLA	349.96
511001003280	SILLA	349.96
511001003281	SILLA	349.96
511001003282	SILLA	349.96
511001003283	SILLA	349.96
511001003284	SILLA	349.96
511001003285	SILLA	349.96

<b>Codigo</b>	<b>Descripción del Bien</b>	<b>Valor en libros</b>
511001003286	SILLA	349.96
511001003287	SILLA	349.96
511001003288	SILLA	349.96
511001003289	SILLA	349.96
511001003290	SILLA	349.96
511001003291	SILLA	349.96
511001003292	SILLA	349.96
511001003293	SILLA	349.96
511001003294	SILLA	349.96
511001003295	SILLA	349.96
511001003296	SILLA	349.96
511001003297	SILLA	349.96
511001003298	SILLA	349.96
511001003299	SILLA	349.96
511001003300	SILLA	349.96
511001003301	SILLA	349.96
511001003302	SILLA	349.96
511001003303	SILLA	349.96
511001003304	SILLA	349.96
511001003305	SILLA	349.96
511001003306	SILLA	349.96
511001003307	SILLA	349.96
511001003308	SILLA	349.96
511001003309	SILLA	349.96
511001003310	SILLA	349.96
511001003311	SILLA	349.96
511001003312	SILLA	349.96
511001003313	SILLA	349.96
511001003314	SILLA	349.96
511001003315	SILLA	349.96
511001003316	SILLA	349.96
511001003317	SILLA	349.96



<b>Codigo</b>	<b>Descripción del Bien</b>	<b>Valor en libros</b>
511001003318	SILLA	349.96
511001003319	SILLA	349.96
511001003320	SILLA	349.96
511001003321	SILLA	349.96
511001003322	SILLA	349.96
511001003323	SILLA	349.96
511001003324	SILLA	349.96
511001003325	SILLA	349.96
511001003326	SILLA	349.96
511001003327	SILLA	349.96
511001003328	SILLA	349.96
511001003329	SILLA	349.96
511001003330	SILLA	349.96
511001003331	SILLA	349.96
511001003332	SILLA	349.96
511001003333	SILLA	349.96
511001003334	SILLA	349.96
511001003335	SILLA	349.96
511001003336	SILLA	349.96
511001003337	SILLA	349.96
511001003338	SILLA	349.96
511001003339	SILLA	349.96
511001003340	SILLA	349.96
511001003341	SILLA	349.96
511001003342	SILLA	349.96
511001003343	SILLA	349.96
511001003344	SILLA	349.96
511001003345	SILLA	349.96
511001003346	SILLA	349.96
511001003347	SILLA	349.96
511001003348	SILLA	349.96
511001003349	SILLA	349.96

<b>Codigo</b>	<b>Descripción del Bien</b>	<b>Valor en libros</b>
511001003350	SILLA	349.96
511001003351	SILLA	349.96
511001003352	SILLA	349.96
511001003353	SILLA	349.96
511001003354	SILLA	349.96
511001003355	SILLA	349.96
511001003356	SILLA	349.96
511001003357	SILLA	349.96
511001003358	SILLA	349.96
511001003359	SILLA	349.96
511001003360	SILLA	349.96
511001003361	SILLA	349.96
511001003362	SILLA	349.96
511001003363	SILLA	349.96
511001003364	SILLA	349.96
511001003365	SILLA	349.96
511001003366	SILLA	349.96
511001003367	SILLA	349.96
511001003368	SILLA	349.96
511001003369	SILLA	349.96
511001003370	SILLA	349.96
511001003371	SILLA	349.96
511001003372	SILLA	349.96
511001003373	SILLA	349.96
511001003374	SILLA	349.96
511001003375	SILLA	349.96
511001003376	SILLA	349.96
511001003377	SILLA	349.96
511001003378	SILLA	349.96
511001003379	SILLA	349.96
511001003380	SILLA	349.96
511001003381	SILLA	349.96

<b>Codigo</b>	<b>Descripción del Bien</b>	<b>Valor en libros</b>
511001003382	SILLA	349.96
511001003383	SILLA	349.96
511001003384	SILLA	349.96
511001003385	SILLA	349.96
511001003386	SILLA	349.96
511001003387	SILLA	349.96
511001003388	SILLA	349.96
511001003389	SILLA	349.96
511001003390	SILLA	349.96
511001003391	SILLA	349.96
511001003392	SILLA	349.96
511001003393	SILLA	349.96
511001003394	SILLA	349.96
511001003395	SILLA	349.96
511001003396	SILLA	349.96
511001003397	SILLA	349.96
511001003398	SILLA	349.96
511001003399	SILLA	349.96
511001003400	SILLA	349.96
511001003401	SILLA	349.96
511001003402	SILLA	349.96
511001003403	SILLA	349.96
511001003404	SILLA	349.96
511001003405	SILLA	349.96
511001003406	SILLA	349.96
511001003407	SILLA	349.96
511001003408	SILLA	349.96
511001003409	SILLA	349.96
511001003410	SILLA	349.96
511001003411	SILLA	349.96
511001003412	SILLA	349.96
511001003413	SILLA	349.96

<b>Codigo</b>	<b>Descripción del Bien</b>	<b>Valor en libros</b>
511001003414	SILLA	349.96
511001003415	SILLA	349.96
511001003416	SILLA	349.96
511001003417	SILLA	349.96
511001003418	SILLA	349.96
511001003419	SILLA	349.96
511001003420	SILLA	349.96
511001003421	SILLA	349.96
511001003422	SILLA	349.96
511001003423	SILLA	349.96
511001003424	SILLA	349.96
511001003425	SILLA	349.96
511001003426	SILLA	349.96
511001003427	SILLA	349.96
511001003428	SILLA	349.96
511001003429	SILLA	349.96
511001003430	SILLA	349.96
511001003431	SILLA	349.96
511001003432	SILLA	349.96
511001003433	SILLA	349.96
511001003434	SILLA	349.96
511001003435	SILLA	349.96
511001003436	SILLA	349.96
511001003437	SILLA	349.96
511001003438	SILLA	349.96
511001003439	SILLA	349.96
511001003440	SILLA	349.96
511001003441	SILLA	349.96
511001003442	SILLA	349.96
511001003443	SILLA	349.96
511001003444	SILLA	349.96
511001003445	SILLA	349.96

<b>Codigo</b>	<b>Descripción del Bien</b>	<b>Valor en libros</b>
511001003446	SILLA	349.96
511001003447	SILLA	349.96
511001003448	SILLA	349.96
511001003449	SILLA	349.96
511001003450	SILLA	349.96
511001003451	SILLA	349.96
511001003452	SILLA	349.96
511001003453	SILLA	349.96
511001003454	SILLA	349.96
511001003455	SILLA	349.96
511001003456	SILLA	349.96
511001003457	SILLA	349.96
511001003458	SILLA	349.96
511001003459	SILLA	349.96
511001003460	SILLA	349.96
511001003461	SILLA	349.96
511001003462	SILLA	349.96
511001003463	SILLA	349.96
511001003464	SILLA	349.96
511001003465	SILLA	349.96
511001003466	SILLA	349.96
511001003467	SILLA	349.96
511001003468	SILLA	349.96
511001003469	SILLA	349.96
511001003470	SILLA	349.96
511001003471	SILLA	349.96
511001003472	SILLA	349.96
511001003473	SILLA	349.96
511001003474	SILLA	349.96
511001003475	SILLA	349.96
511001003476	SILLA	349.96
511001003477	SILLA	349.96

<b>Codigo</b>	<b>Descripción del Bien</b>	<b>Valor en libros</b>
511001003478	SILLA	349.96
511001003479	SILLA	349.96
511001003480	SILLA	349.96
511001003481	SILLA	349.96
511001003482	SILLA	349.96
511001003483	SILLA	349.96
511001003484	SILLA	349.96
511001003485	SILLA	349.96
511001003486	SILLA	349.96
511001003487	SILLA	349.96
511001003488	SILLA	349.96
511001003489	SILLA	349.96
511001003490	SILLA	349.96
511001003491	SILLA	349.96
511001003492	SILLA	349.96
511001003493	SILLA	349.96
511001003494	SILLA	349.96
511001003495	SILLA	349.96
511001003496	SILLA	349.96
511001003497	SILLA	349.96
511001003498	SILLA	349.96
511001003499	SILLA	349.96
511001003500	SILLA	349.96
511001003501	SILLA	349.96
511001003502	SILLA	349.96
511001003503	SILLA	349.96
511001003504	SILLA	349.96
511001003505	SILLA	349.96
511001003506	SILLA	349.96
511001003507	SILLA	349.96
511001003508	SILLA	349.96
511001003509	SILLA	349.96

<b>Codigo</b>	<b>Descripción del Bien</b>	<b>Valor en libros</b>
511001003510	SILLA	349.96
511001003511	SILLA	349.96
511001003512	SILLA	349.96
511001003513	SILLA	349.96
511001003514	SILLA	349.96
511001003515	SILLA	349.96
511001003516	SILLA	349.96
511001003517	SILLA	349.96
511001003518	SILLA	349.96
511001003519	SILLA	349.96
511001003520	SILLA	349.96
511001003521	SILLA	349.96
511001003522	SILLA	349.96
511001003523	SILLA	349.96
511001003524	SILLA	349.96
511001003525	SILLA	349.96
511001003526	SILLA	349.96
511001003527	SILLA	349.96
511001003528	SILLA	349.96
511001003529	SILLA	349.96
511001003530	SILLA	349.96
511001003531	SILLA	349.96
511001003532	SILLA	349.96
511001003533	SILLA	349.96
511001003534	SILLA	349.96
511001003535	SILLA	349.96
511001003536	SILLA	349.96
511001003537	SILLA	349.96
511001003538	SILLA	349.96
511001003539	SILLA	349.96
511001003540	SILLA	349.96
511001003541	SILLA	349.96

<b>Codigo</b>	<b>Descripción del Bien</b>	<b>Valor en libros</b>
511001003542	SILLA	349.96
511001003543	SILLA	349.96
511001003544	SILLA	349.96
511001003545	SILLA	349.96
511001003546	SILLA	349.96
511001003547	SILLA	349.96
511001003548	SILLA	349.96
511001003549	SILLA	349.96
511001003550	SILLA	349.96
511001003551	SILLA	349.96
511001003552	SILLA	349.96
511001003553	SILLA	349.96
511001003554	SILLA	349.96
511001003555	SILLA	349.96
511001003556	SILLA	349.96
511001003557	SILLA	349.96
511001003558	SILLA	349.96
511001003559	SILLA	349.96
511001003560	SILLA	349.96
511001003561	SILLA	349.96
511001003562	SILLA	349.96
511001003563	SILLA	349.96
511001003564	SILLA	349.96
511001003565	SILLA	349.96
511001003566	SILLA	349.96
511001003567	SILLA	349.96
511001003568	SILLA	349.96
511001003569	SILLA	349.96
511001003570	SILLA	349.96
511001003571	SILLA	349.96
511001003572	SILLA	349.96
511001003573	SILLA	349.96



<b>Codigo</b>	<b>Descripción del Bien</b>	<b>Valor en libros</b>
511001003574	SILLA	349.96
511001003575	SILLA	349.96
511001003576	SILLA	349.96
511001003577	SILLA	349.96
511001003578	SILLA	349.96
511001003579	SILLA	349.96
511001003580	SILLA	349.96
511001003581	SILLA	349.96
511001003582	SILLA	349.96
511001003583	SILLA	349.96
511001003584	SILLA	349.96
511001003585	SILLA	349.96
511001003586	SILLA	349.96
511001003587	SILLA	349.96
511001003588	SILLA	349.96
511001003589	SILLA	349.96
511001003590	SILLA	349.96
511001003591	SILLA	349.96
511001003592	SILLA	349.96
511001003593	SILLA	349.96
511001003594	SILLA	349.96
511001003595	SILLA	349.96
511001003596	SILLA	349.96
511001003597	SILLA	349.96
511001003598	SILLA	349.96
511001003599	SILLA	349.96
511001003600	SILLA	349.96
511001003601	SILLA	349.96
511001003602	SILLA	349.96
511001003603	SILLA	349.96
511001003604	SILLA	349.96
511001003605	SILLA	349.96

<b>Codigo</b>	<b>Descripción del Bien</b>	<b>Valor en libros</b>
511001003606	SILLA	349.96
511001003607	SILLA	349.96
511001003608	SILLA	349.96
511001003609	SILLA	349.96
511001003610	SILLA	349.96
511001003611	SILLA	349.96
511001003612	SILLA	349.96
511001003613	SILLA	349.96
511001003614	SILLA	349.96
511001003615	SILLA	349.96
511001003616	SILLA	349.96
511001003617	SILLA	349.96
511001003618	SILLA	349.96
511001003619	SILLA	349.96
511001003620	SILLA	349.96
511001003621	SILLA	349.96
511001003622	SILLA	349.96
511001003623	SILLA	349.96
511001003624	SILLA	349.96
511001003625	SILLA	349.96
511001003626	SILLA	349.96
511001003627	SILLA	349.96
511001003628	SILLA	349.96
511001003629	SILLA	349.96
511001003630	SILLA	349.96
511001003631	SILLA	349.96
511001003632	SILLA	349.96
511001003633	SILLA	349.96
511001003634	SILLA	349.96
511001003635	SILLA	349.96
511001003636	SILLA	349.96
511001003637	SILLA	349.96

<b>Codigo</b>	<b>Descripción del Bien</b>	<b>Valor en libros</b>
511001003638	SILLA	349.96
511001003639	SILLA	349.96
511001003640	SILLA	349.96
511001003641	SILLA	349.96
511001003642	SILLA	349.96
511001003643	SILLA	349.96
511001003644	SILLA	349.96
511001003645	SILLA	349.96
511001003646	SILLA	349.96
511001003647	SILLA	349.96
511001003648	SILLA	349.96
511001003649	SILLA	349.96
511001003650	SILLA	349.96
511001003651	SILLA	349.96
511001003652	SILLA	349.96
511001003653	SILLA	349.96
511001003654	SILLA	349.96
511001003655	SILLA	349.96
511001003656	SILLA	349.96
511001003657	SILLA	349.96
511001003658	SILLA	349.96
511001003659	SILLA	349.96
511001003660	SILLA	349.96
511001003661	SILLA	349.96
511001003662	SILLA	349.96
511001003663	SILLA	349.96
511001003664	SILLA	349.96
511001003665	SILLA	349.96
511001003666	SILLA	349.96
511001003667	SILLA	349.96
511001003668	SILLA	349.96
511001003669	SILLA	349.96

<b>Codigo</b>	<b>Descripción del Bien</b>	<b>Valor en libros</b>
511001003670	SILLA	349.96
511001003671	SILLA	349.96
511001003672	SILLA	349.96
511001003673	SILLA	349.96
511001003674	SILLA	349.96
511001003675	SILLA	349.96
511001003676	SILLA	349.96
511001003677	SILLA	349.96
511001003678	SILLA	349.96
511001003679	SILLA	349.96
511001003680	SILLA	349.96
511001003681	SILLA	349.96
511001003682	SILLA	349.96
511001003683	SILLA	349.96
511001003684	SILLA	349.96
511001003685	SILLA	349.96
511001003686	SILLA	349.96
511001003687	SILLA	349.96
511001003688	SILLA	349.96
511001003689	SILLA	349.96
511001003690	SILLA	349.96
511001003691	SILLA	349.96
511001003692	SILLA	349.96
511001003693	SILLA	349.96
511001003694	SILLA	349.96
511001003695	SILLA	349.96
511001003696	SILLA	349.96
511001003697	SILLA	349.96
511001003698	SILLA	349.96
511001003699	SILLA	349.96
511001003700	SILLA	349.96
511001003701	SILLA	349.96

<b>Codigo</b>	<b>Descripción del Bien</b>	<b>Valor en libros</b>
511001003702	SILLA	349.96
511001003703	SILLA	349.96
511001003704	SILLA	349.96
511001003705	SILLA	349.96
511001003706	SILLA	349.96
511001003707	SILLA	349.96
511001003708	SILLA	349.96
511001003709	SILLA	349.96
511001003710	SILLA	349.96
511001003711	SILLA	349.96
511001003712	SILLA	349.96
511001003713	SILLA	349.96
511001003714	SILLA	349.96
511001003715	SILLA	349.96
511001003716	SILLA	349.96
511001003717	SILLA	349.96
511001003718	SILLA	349.96
511001003719	SILLA	349.96
511001003720	SILLA	349.96
511001003721	SILLA	349.96
511001003722	SILLA	349.96
511001003723	SILLA	349.96
511001003724	SILLA	349.96
511001003725	SILLA	349.96
511001003726	SILLA	349.96
511001003727	SILLA	349.96
511001003728	SILLA	349.96
511001003729	SILLA	349.96
511001003730	SILLA	349.96
511001003731	SILLA	349.96
511001003732	SILLA	349.96
511001003733	SILLA	349.96

<b>Codigo</b>	<b>Descripción del Bien</b>	<b>Valor en libros</b>
511001003734	SILLA	349.96
511001003735	SILLA	349.96
511001003736	SILLA	349.96
511001003737	SILLA	349.96
511001003738	SILLA	349.96
511001003739	SILLA	349.96
511001003740	SILLA	349.96
511001003741	SILLA	349.96
511001003742	SILLA	349.96
511001003743	SILLA	349.96
511001003744	SILLA	349.96
511001003745	SILLA	349.96
511001003746	SILLA	349.96
511001003747	SILLA	349.96
511001003748	SILLA	349.96
511001003749	SILLA	349.96
511001003750	SILLA	349.96
511001003751	SILLA	349.96
511001003752	SILLA	349.96
511001003753	SILLA	349.96
511001003754	SILLA	349.96
511001003755	SILLA	349.96
511001003756	SILLA	349.96
511001003757	SILLA	349.96
511001003758	SILLA	349.96
511001003759	SILLA	349.96
511001003760	SILLA	349.96
511001003761	SILLA	349.96
511001003762	SILLA	349.96
511001003763	SILLA	349.96
511001003764	SILLA	349.96
511001003765	SILLA	349.96

<b>Codigo</b>	<b>Descripción del Bien</b>	<b>Valor en libros</b>
511001003766	SILLA	349.96
511001003767	SILLA	349.96
511001003768	SILLA	349.96
511001003769	SILLA	349.96
511001003770	SILLA	349.96
511001003771	SILLA	349.96
511001003772	SILLA	349.96
511001003773	SILLA	349.96
511001003774	SILLA	349.96
511001003775	SILLA	349.96
511001003776	SILLA	349.96
511001003777	SILLA	349.96
511001003778	SILLA	349.96
511001003779	SILLA	349.96
511001003780	SILLA	349.96
511001003781	SILLA	349.96
511001003782	SILLA	349.96
511001003783	SILLA	349.96
511001003784	SILLA	349.96
511001003785	SILLA	349.96
511001003786	SILLA	349.96
511001003787	SILLA	349.96
511001003788	SILLA	349.96
511001003789	SILLA	349.96
511001003790	SILLA	349.96
511001003791	SILLA	349.96
511001003792	SILLA	349.96
511001003793	SILLA	349.96
511001003794	SILLA	349.96
511001003795	SILLA	349.96
511001003796	SILLA	349.96
511001003797	SILLA	349.96

<b>Codigo</b>	<b>Descripción del Bien</b>	<b>Valor en libros</b>
511001003798	SILLA	349.96
511001003799	SILLA	349.96
511001003800	SILLA	349.96
511001003801	SILLA	349.96
511001003802	SILLA	349.96
511001003803	SILLA	349.96
511001003804	SILLA	349.96
511001003805	SILLA	349.96
511001003806	SILLA	349.96
511001003807	SILLA	349.96
511001003808	SILLA	349.96
511001003809	SILLA	349.96
511001003810	SILLA	349.96
511001003811	SILLA	349.96
511001003812	SILLA	349.96
511001003813	SILLA	349.96
511001003814	SILLA	349.96
511001003815	SILLA	349.96
511001003816	SILLA	349.96
511001003817	SILLA	349.96
511001003818	MESA DE TRABAJO	679.44
511001003819	MESA DE TRABAJO	679.44
511001003820	MESA DE TRABAJO	679.44
511001003821	MESA DE TRABAJO	679.44
511001003822	MESA DE TRABAJO	679.44
511001003823	MESA DE TRABAJO	679.44
511001003824	MESA DE TRABAJO	679.44
511001003825	MESA DE TRABAJO	679.44
511001003826	MESA DE TRABAJO	679.44
511001003827	MESA DE TRABAJO	679.44
511001003828	MESA DE TRABAJO	679.44
511001003829	MESA DE TRABAJO	679.44



<b>Codigo</b>	<b>Descripción del Bien</b>	<b>Valor en libros</b>
511001003830	MESA DE TRABAJO	679.44
511001003831	MESA DE TRABAJO	679.44
511001003832	MESA DE TRABAJO	679.44
511001003833	MESA DE TRABAJO	679.44
511001003834	MESA DE TRABAJO	679.44
511001003835	MESA DE TRABAJO	679.44
511001003836	MESA DE TRABAJO	679.44
511001003837	MESA DE TRABAJO	679.44
511001003838	MESA DE TRABAJO	679.44
511001003839	MESA DE TRABAJO	679.44
511001003840	MESA DE TRABAJO	679.44
511001003841	MESA DE TRABAJO	679.44
511001003842	MESA DE TRABAJO	679.44
511001003843	MESA DE TRABAJO	679.44
511001003844	MESA DE TRABAJO	679.44
511001003845	MESA DE TRABAJO	679.44
511001003846	MESA DE TRABAJO	679.44
511001003847	MESA DE TRABAJO	679.44
511001003848	MESA DE TRABAJO	679.44
511001003849	MESA DE TRABAJO	679.44
511001003850	MESA DE TRABAJO	679.44
511001003851	MESA DE TRABAJO	679.44
511001003852	MESA DE TRABAJO	679.44
511001003853	MESA DE TRABAJO	679.44
511001003854	MESA DE TRABAJO	679.44
511001003855	MESA DE TRABAJO	679.44
511001003856	MESA DE TRABAJO	679.44
511001003857	MESA DE TRABAJO	679.44
511001003858	MESA DE TRABAJO	679.44
511001003859	MESA DE TRABAJO	679.44
511001003860	MESA DE TRABAJO	679.44
511001003861	MESA DE TRABAJO	679.44

<b>Codigo</b>	<b>Descripción del Bien</b>	<b>Valor en libros</b>
511001003862	MESA DE TRABAJO	679.44
511001003863	MESA DE TRABAJO	679.44
511001003864	MESA DE TRABAJO	679.44
511001003865	MESA DE TRABAJO	679.44
511001003866	MESA DE TRABAJO	679.44
511001003867	MESA DE TRABAJO	679.44
511001003868	MESA DE TRABAJO	679.44
511001003869	MESA DE TRABAJO	679.44
511001003870	MESA DE TRABAJO	679.44
511001003871	MESA DE TRABAJO	679.44
511001003872	MESA DE TRABAJO	679.44
511001003873	MESA DE TRABAJO	679.44
511001003874	MESA DE TRABAJO	679.44
511001003875	MESA DE TRABAJO	679.44
511001003876	MESA DE TRABAJO	679.44
511001003877	MESA DE TRABAJO	679.44
511001003878	MESA DE TRABAJO	679.44
511001003879	MESA DE TRABAJO	679.44
511001003880	MESA DE TRABAJO	679.44
511001003881	MESA DE TRABAJO	679.44
511001003882	MESA DE TRABAJO	679.44
511001003883	MESA DE TRABAJO	679.44
511001003884	MESA DE TRABAJO	679.44
511001003885	MESA DE TRABAJO	679.44
511001003886	MESA DE TRABAJO	679.44
511001003887	MESA DE TRABAJO	679.44
511001003888	MESA DE TRABAJO	679.44
511001003889	MESA DE TRABAJO	679.44
511001003890	MESA DE TRABAJO	679.44
511001003891	MESA DE TRABAJO	679.44
511001003892	MESA DE TRABAJO	679.44
511001003893	MESA DE TRABAJO	679.44

<b>Codigo</b>	<b>Descripción del Bien</b>	<b>Valor en libros</b>
511001003894	MESA DE TRABAJO	679.44
511001003895	MESA DE TRABAJO	679.44
511001003896	MESA DE TRABAJO	679.44
511001003897	MESA DE TRABAJO	679.44
511001003898	MESA DE TRABAJO	679.44
511001003899	MESA DE TRABAJO	679.44
511001003900	MESA DE TRABAJO	679.44
511001003901	MESA DE TRABAJO	679.44
511001003902	MESA DE TRABAJO	679.44
511001003903	MESA DE TRABAJO	679.44
511001003904	MESA DE TRABAJO	679.44
511001003905	MESA DE TRABAJO	679.44
511001003906	MESA DE TRABAJO	679.44
511001003907	MESA DE TRABAJO	679.44
511001003908	MESA DE TRABAJO	679.44
511001003909	MESA DE TRABAJO	679.44
511001003910	MESA DE TRABAJO	679.44
511001003911	MESA DE TRABAJO	679.44
511001003912	MESA DE TRABAJO	679.44
511001003913	MESA DE TRABAJO	679.44
511001003914	MESA DE TRABAJO	679.44
511001003915	MESA DE TRABAJO	679.44
511001003916	MESA DE TRABAJO	679.44
511001003917	MESA DE TRABAJO	679.44
511001003918	MESA DE TRABAJO	679.44
511001003919	MESA DE TRABAJO	679.44
511001003920	MESA DE TRABAJO	679.44
511001003921	MESA DE TRABAJO	679.44
511001003922	MESA DE TRABAJO	679.44
511001003923	MESA DE TRABAJO	679.44
511001003924	MESA DE TRABAJO	679.44
511001003925	MESA DE TRABAJO	679.44

<b>Codigo</b>	<b>Descripción del Bien</b>	<b>Valor en libros</b>
511001003926	MESA DE TRABAJO	679.44
511001003927	MESA DE TRABAJO	679.44
511001003928	MESA DE TRABAJO	679.44
511001003929	MESA DE TRABAJO	679.44
511001003930	MESA DE TRABAJO	679.44
511001003931	MESA DE TRABAJO	679.44
511001003932	MESA DE TRABAJO	679.44
511001003933	MESA DE TRABAJO	679.44
511001003934	MESA DE TRABAJO	679.44
511001003935	MESA DE TRABAJO	679.44
511001003936	MESA DE TRABAJO	679.44
511001003937	MESA DE TRABAJO	679.44
511001003938	MESA DE TRABAJO	679.44
511001003939	MESA DE TRABAJO	679.44
511001003940	MESA DE TRABAJO	679.44
511001003941	MESA DE TRABAJO	679.44
511001003942	MESA DE TRABAJO	679.44
511001003943	MESA DE TRABAJO	679.44
511001003944	MESA DE TRABAJO	679.44
511001003945	MESA DE TRABAJO	679.44
511001003946	MESA DE TRABAJO	679.44
511001003947	MESA DE TRABAJO	679.44
511001003948	MESA DE TRABAJO	679.44
511001003949	MESA DE TRABAJO	679.44
511001003950	MESA DE TRABAJO	679.44
511001003951	MESA DE TRABAJO	679.44
511001003952	MESA DE TRABAJO	679.44
511001003953	MESA DE TRABAJO	679.44
511001003954	MESA DE TRABAJO	679.44
511001003955	MESA DE TRABAJO	679.44
511001003956	MESA DE TRABAJO	679.44
511001003957	MESA DE TRABAJO	679.44

<b>Codigo</b>	<b>Descripción del Bien</b>	<b>Valor en libros</b>
511001003958	MESA DE TRABAJO	679.44
511001003959	MESA DE TRABAJO	679.44
511001003960	MESA DE TRABAJO	679.44
511001003961	MESA DE TRABAJO	679.44
511001003962	MESA DE TRABAJO	679.44
511001003963	MESA DE TRABAJO	679.44
511001003964	MESA DE TRABAJO	679.44
511001003965	MESA DE TRABAJO	679.44
511001003966	MESA DE TRABAJO	679.44
511001003967	MESA DE TRABAJO	679.44
511001003968	MESA DE TRABAJO	679.44
511001003969	MESA DE TRABAJO	679.44
511001003970	MESA DE TRABAJO	679.44
511001003971	MESA DE TRABAJO	679.44
511001003972	MESA DE TRABAJO	679.44
511001003973	MESA DE TRABAJO	679.44
511001003974	MESA DE TRABAJO	679.44
511001003975	MESA DE TRABAJO	679.44
511001003976	MESA DE TRABAJO	679.44
511001003977	MESA DE TRABAJO	679.44
511001003978	MESA DE TRABAJO	679.44
511001003979	MESA DE TRABAJO	679.44
511001003980	MESA DE TRABAJO	679.44
511001003981	MESA DE TRABAJO	679.44
511001003982	MESA DE TRABAJO	679.44
511001003983	MESA DE TRABAJO	679.44
511001003984	MESA DE TRABAJO	679.44
511001003985	MESA DE TRABAJO	679.44
511001003986	MESA DE TRABAJO	679.44
511001003987	MESA DE TRABAJO	679.44
511001003988	MESA DE TRABAJO	679.44
511001003989	MESA DE TRABAJO	679.44

<b>Codigo</b>	<b>Descripción del Bien</b>	<b>Valor en libros</b>
511001003990	MESA DE TRABAJO	679.44
511001003991	MESA DE TRABAJO	679.44
511001003992	MESA DE TRABAJO	679.44
511001003993	MESA DE TRABAJO	679.44
511001003994	MESA DE TRABAJO	679.44
511001003995	MESA DE TRABAJO	679.44
511001003996	MESA DE TRABAJO	679.44
511001003997	MESA DE TRABAJO	679.44
511001003998	MESA DE TRABAJO	679.44
511001003999	MESA DE TRABAJO	679.44
511001004000	MESA DE TRABAJO	679.44
511001004001	MESA DE TRABAJO	679.44
511001004002	MESA DE TRABAJO	679.44
511001004003	MESA DE TRABAJO	679.44
511001004004	MESA DE TRABAJO	679.44
511001004005	MESA DE TRABAJO	679.44
511001004006	MESA DE TRABAJO	679.44
511001004007	MESA DE TRABAJO	679.44
511001004008	MESA DE TRABAJO	679.44
511001004009	MESA DE TRABAJO	679.44
511001004010	MESA DE TRABAJO	679.44
511001004011	MESA DE TRABAJO	679.44
511001004012	MESA DE TRABAJO	679.44
511001004013	MESA DE TRABAJO	679.44
511001004014	MESA DE TRABAJO	679.44
511001004015	MESA DE TRABAJO	679.44
511001004016	MESA DE TRABAJO	679.44
511001004017	MESA DE TRABAJO	679.44
511001004018	MESA DE TRABAJO	679.44
511001004019	MESA DE TRABAJO	679.44
511001004020	MESA DE TRABAJO	679.44
511001004021	MESA DE TRABAJO	679.44

<b>Codigo</b>	<b>Descripción del Bien</b>	<b>Valor en libros</b>
511001004022	MESA DE TRABAJO	679.44
511001004023	MESA DE TRABAJO	679.44
511001004024	MESA DE TRABAJO	679.44
511001004025	MESA DE TRABAJO	679.44
511001004026	MESA DE TRABAJO	679.44
511001004027	MESA DE TRABAJO	679.44
511001004028	MESA DE TRABAJO	679.44
511001004029	MESA DE TRABAJO	679.44
511001004030	MESA DE TRABAJO	679.44
511001004031	MESA DE TRABAJO	679.44
511001004032	MESA DE TRABAJO	679.44
511001004033	MESA DE TRABAJO	679.44
511001004034	MESA DE TRABAJO	679.44
511001004035	MESA DE TRABAJO	679.44
511001004036	MESA DE TRABAJO	679.44
511001004037	MESA DE TRABAJO	679.44
511001004038	MESA DE TRABAJO	679.44
511001004039	MESA DE TRABAJO	679.44
511001004040	MESA DE TRABAJO	679.44
511001004041	MESA DE TRABAJO	679.44
511001004042	MESA DE TRABAJO	679.44
511001004043	MESA DE TRABAJO	679.44
511001004044	MESA DE TRABAJO	679.44
511001004045	MESA DE TRABAJO	679.44
511001004046	MESA DE TRABAJO	679.44
511001004047	MESA DE TRABAJO	679.44
511001004048	MESA DE TRABAJO	679.44
511001004049	MESA DE TRABAJO	679.44
511001004050	MESA DE TRABAJO	679.44
511001004051	MESA DE TRABAJO	679.44
511001004052	MESA DE TRABAJO	679.44
511001004053	MESA DE TRABAJO	679.44

<b>Codigo</b>	<b>Descripción del Bien</b>	<b>Valor en libros</b>
511001004054	MESA DE TRABAJO	679.44
511001004055	MESA DE TRABAJO	679.44
511001004056	MESA DE TRABAJO	679.44
511001004057	MESA DE TRABAJO	679.44
511001004058	MESA DE TRABAJO	679.44
511001004059	MESA DE TRABAJO	679.44
511001004060	MESA DE TRABAJO	679.44
511001004061	MESA DE TRABAJO	679.44
511001004062	MESA DE TRABAJO	679.44
511001004063	MESA DE TRABAJO	679.44
511001004064	MESA DE TRABAJO	679.44
511001004065	MESA DE TRABAJO	679.44
511001004066	MESA DE TRABAJO	679.44
511001004067	MESA DE TRABAJO	679.44
511001004068	MESA DE TRABAJO	679.44
511001004069	MESA DE TRABAJO	679.44
511001004070	MESA DE TRABAJO	679.44
511001004071	MESA DE TRABAJO	679.44
511001004072	MESA DE TRABAJO	679.44
511001004073	MESA DE TRABAJO	679.44
511001004074	MESA DE TRABAJO	679.44
511001004075	MESA DE TRABAJO	679.44
511001004076	MESA DE TRABAJO	679.44
511001004077	MESA DE TRABAJO	679.44
511001004078	MESA DE TRABAJO	679.44
511001004079	MESA DE TRABAJO	679.44
511001004080	MESA DE TRABAJO	679.44
511001004081	MESA DE TRABAJO	679.44
511001004082	MESA DE TRABAJO	679.44
511001004083	MESA DE TRABAJO	679.44
511001004084	MESA DE TRABAJO	679.44
511001004085	MESA DE TRABAJO	679.44



<b>Codigo</b>	<b>Descripción del Bien</b>	<b>Valor en libros</b>
511001004086	MESA DE TRABAJO	679.44
511001004087	MESA DE TRABAJO	679.44
511001004088	MESA DE TRABAJO	679.44
511001004089	MESA DE TRABAJO	679.44
511001004090	MESA DE TRABAJO	679.44
511001004091	MESA DE TRABAJO	679.44
511001004092	MESA DE TRABAJO	679.44
511001004093	MESA DE TRABAJO	679.44
511001004094	MESA DE TRABAJO	679.44
511001004095	MESA DE TRABAJO	679.44
511001004096	MESA DE TRABAJO	679.44
511001004097	MESA DE TRABAJO	679.44
511001004098	MESA DE TRABAJO	679.44
511001004099	MESA DE TRABAJO	679.44
511001004100	MESA DE TRABAJO	679.44
511001004101	MESA DE TRABAJO	679.44
511001004102	MESA DE TRABAJO	679.44
511001004103	MESA DE TRABAJO	679.44
511001004104	MESA DE TRABAJO	679.44
511001004105	MESA DE TRABAJO	679.44
511001004106	MESA DE TRABAJO	679.44
511001004107	MESA DE TRABAJO	679.44
511001004108	MESA DE TRABAJO	679.44
511001004109	MESA DE TRABAJO	679.44
511001004110	MESA DE TRABAJO	679.44
511001004111	MESA DE TRABAJO	679.44
511001004112	MESA DE TRABAJO	679.44
511001004113	MESA DE TRABAJO	679.44
511001004114	MESA DE TRABAJO	679.44
511001004115	MESA DE TRABAJO	679.44
511001004116	MESA DE TRABAJO	679.44
511001004117	MESA DE TRABAJO	679.44

<b>Codigo</b>	<b>Descripción del Bien</b>	<b>Valor en libros</b>
511001004118	MESA DE TRABAJO	679.44
511001004119	MESA DE TRABAJO	679.44
511001004120	MESA DE TRABAJO	679.44
511001004121	MESA DE TRABAJO	679.44
511001004122	MESA DE TRABAJO	679.44
511001004123	MESA DE TRABAJO	679.44
511001004124	MESA DE TRABAJO	679.44
511001004125	MESA DE TRABAJO	679.44
511001004126	MESA DE TRABAJO	679.44
511001004127	MESA DE TRABAJO	679.44
511001004128	MESA DE TRABAJO	679.44
511001004129	MESA DE TRABAJO	679.44
511001004130	MESA DE TRABAJO	679.44
511001004131	MESA DE TRABAJO	679.44
511001004132	MESA DE TRABAJO	679.44
511001004133	MESA DE TRABAJO	679.44
511001004134	MESA DE TRABAJO	679.44
511001004135	MESA DE TRABAJO	679.44
511001004136	MESA DE TRABAJO	679.44
511001004137	MESA DE TRABAJO	679.44
511001004138	MESA DE TRABAJO	679.44
511001004139	MESA DE TRABAJO	679.44
511001004140	MESA DE TRABAJO	679.44
511001004141	MESA DE TRABAJO	679.44
511001004142	MESA DE TRABAJO	679.44
511001004143	MESA DE TRABAJO	679.44
511001004144	MESA DE TRABAJO	679.44
511001004145	MESA DE TRABAJO	679.44
511001004146	MESA DE TRABAJO	679.44
511001004147	MESA DE TRABAJO	679.44
511001004148	MESA DE TRABAJO	679.44
511001004149	MESA DE TRABAJO	679.44

<b>Codigo</b>	<b>Descripción del Bien</b>	<b>Valor en libros</b>
511001004150	MESA DE TRABAJO	679.44
511001004151	MESA DE TRABAJO	679.44
511001004152	MESA DE TRABAJO	679.44
511001004153	MESA DE TRABAJO	679.44
511001004154	MESA DE TRABAJO	679.44
511001004155	MESA DE TRABAJO	679.44
511001004156	MESA DE TRABAJO	679.44
511001004157	MESA DE TRABAJO	679.44
511001004158	MESA DE TRABAJO	679.44
511001004159	MESA DE TRABAJO	679.44
511001004160	MESA DE TRABAJO	679.44
511001004161	MESA DE TRABAJO	679.44
511001004162	MESA DE TRABAJO	679.44
511001004163	MESA DE TRABAJO	679.44
511001004164	MESA DE TRABAJO	679.44
511001004165	MESA DE TRABAJO	679.44
511001004166	MESA DE TRABAJO	679.44
511001004167	MESA DE TRABAJO	679.44
511001004168	MESA DE TRABAJO	679.44
511001004169	MESA DE TRABAJO	679.44
511001004170	MESA DE TRABAJO	679.44
511001004171	MESA DE TRABAJO	679.44
511001004172	MESA DE TRABAJO	679.44
511001004173	MESA DE TRABAJO	679.44
511001004174	MESA DE TRABAJO	679.44
511001004175	MESA DE TRABAJO	679.44
511001004176	MESA DE TRABAJO	679.44
511001004177	MESA DE TRABAJO	679.44
511001004178	MESA DE TRABAJO	679.44
511001004179	MESA DE TRABAJO	679.44
511001004180	MESA DE TRABAJO	679.44
511001004181	MESA DE TRABAJO	679.44

<b>Codigo</b>	<b>Descripción del Bien</b>	<b>Valor en libros</b>
511001004182	MESA DE TRABAJO	679.44
511001004183	MESA DE TRABAJO	679.44
511001004184	MESA DE TRABAJO	679.44
511001004185	MESA DE TRABAJO	679.44
511001004186	MESA DE TRABAJO	679.44
511001004187	MESA DE TRABAJO	679.44
511001004188	MESA DE TRABAJO	679.44
511001004189	MESA DE TRABAJO	679.44
511001004190	MESA DE TRABAJO	679.44
511001004191	MESA DE TRABAJO	679.44
511001004192	MESA DE TRABAJO	679.44
511001004193	MESA DE TRABAJO	679.44
511001004194	MESA DE TRABAJO	679.44
511001004195	MESA DE TRABAJO	679.44
511001004196	MESA DE TRABAJO	679.44
511001004197	MESA DE TRABAJO	679.44
511001004198	MESA DE TRABAJO	679.44
511001004199	MESA DE TRABAJO	679.44
511001004200	MESA DE TRABAJO	679.44
511001004201	MESA DE TRABAJO	679.44
511001004202	MESA DE TRABAJO	679.44
511001004203	MESA DE TRABAJO	679.44
511001004204	MESA DE TRABAJO	679.44
511001004205	MESA DE TRABAJO	679.44
511001004206	MESA DE TRABAJO	679.44
511001004207	MESA DE TRABAJO	679.44
511001004208	MESA DE TRABAJO	679.44
511001004209	MESA DE TRABAJO	679.44
511001004210	MESA DE TRABAJO	679.44
511001004211	MESA DE TRABAJO	679.44
511001004212	MESA DE TRABAJO	679.44
511001004213	MESA DE TRABAJO	679.44

<b>Codigo</b>	<b>Descripción del Bien</b>	<b>Valor en libros</b>
511001004214	MESA DE TRABAJO	679.44
511001004215	MESA DE TRABAJO	679.44
511001004216	MESA DE TRABAJO	679.44
511001004217	MESA DE TRABAJO	679.44
511001004218	MESA DE TRABAJO	679.44
511001004219	MESA DE TRABAJO	679.44
511001004220	MESA DE TRABAJO	679.44
511001004221	MESA DE TRABAJO	679.44
511001004222	MESA DE TRABAJO	679.44
511001004223	MESA DE TRABAJO	679.44
511001004224	MESA DE TRABAJO	679.44
511001004225	MESA DE TRABAJO	679.44
511001004226	MESA DE TRABAJO	679.44
511001004227	MESA DE TRABAJO	679.44
511001004228	MESA DE TRABAJO	679.44
511001004229	MESA DE TRABAJO	679.44
511001004230	MESA DE TRABAJO	679.44
511001004231	MESA DE TRABAJO	679.44
511001004232	MESA DE TRABAJO	679.44
511001004233	MESA DE TRABAJO	679.44
511001004234	MESA DE TRABAJO	679.44
511001004235	MESA DE TRABAJO	679.44
511001004236	MESA DE TRABAJO	679.44
511001004237	MESA DE TRABAJO	679.44
511001004238	MESA DE TRABAJO	679.44
511001004239	MESA DE TRABAJO	679.44
511001004240	MESA DE TRABAJO	679.44
511001004241	MESA DE TRABAJO	679.44
511001004242	MESA DE TRABAJO	679.44
511001004243	MESA DE TRABAJO	679.44
511001004244	MESA DE TRABAJO	679.44
511001004245	MESA DE TRABAJO	679.44

<b>Codigo</b>	<b>Descripción del Bien</b>	<b>Valor en libros</b>
511001004246	MESA DE TRABAJO	679.44
511001004247	MESA DE TRABAJO	679.44
511001004248	MESA DE TRABAJO	679.44
511001004249	MESA DE TRABAJO	679.44
511001004250	MESA DE COMPUTO	1,206.56
511001004251	MESA DE COMPUTO	1,206.56
511001004252	MESA DE COMPUTO	1,206.56
511001004253	MESA DE COMPUTO	1,206.56
511001004254	MESA DE COMPUTO	1,206.56
511001004255	MESA DE COMPUTO	1,206.56
511001004256	MESA DE COMPUTO	1,206.56
511001004257	MESA DE COMPUTO	1,206.56
511001004258	MESA DE COMPUTO	1,206.56
511001004259	MESA DE COMPUTO	1,206.56
511001004260	MESA DE COMPUTO	1,206.56
511001004261	MESA DE COMPUTO	1,206.56
511001004262	MESA DE COMPUTO	1,206.56
511001004263	MESA DE COMPUTO	1,206.56
511001004264	MESA DE COMPUTO	1,206.56
511001004265	MESA DE COMPUTO	1,206.56
511001004266	MESA DE COMPUTO	1,206.56
511001004267	MESA DE COMPUTO	1,206.56
511001004268	MESA DE COMPUTO	1,206.56
511001004269	MESA DE COMPUTO	1,206.56
511001004270	MESA DE COMPUTO	1,206.56
511001004271	MESA DE COMPUTO	1,206.56
511001004272	MESA DE COMPUTO	1,206.56
511001004273	MESA DE COMPUTO	1,206.56
511001004274	MESA DE COMPUTO	1,206.56
511001004275	MESA DE COMPUTO	1,206.56
511001004276	MESA DE COMPUTO	1,206.56
511001004277	MESA DE COMPUTO	1,206.56

<b>Codigo</b>	<b>Descripción del Bien</b>	<b>Valor en libros</b>
511001004278	MESA DE COMPUTO	1,206.56
511001004279	MESA DE COMPUTO	1,206.56
511001004280	MESA DE COMPUTO	1,206.56
511001004281	MESA DE COMPUTO	1,206.56
511001004282	MESA DE COMPUTO	1,206.56
511001004283	MESA DE COMPUTO	1,206.56
511001004284	MESA DE COMPUTO	1,206.56
511001004285	MESA DE COMPUTO	1,206.56
511001004286	MESA DE COMPUTO	1,206.56
511001004287	MESA DE COMPUTO	1,206.56
511001004288	MESA DE COMPUTO	1,206.56
511001004289	MESA DE COMPUTO	1,206.56
511001004290	MESA DE COMPUTO	1,206.56
511001004291	MESA DE COMPUTO	1,206.56
511001004292	MESA DE COMPUTO	1,206.56
511001004293	MESA DE COMPUTO	1,206.56
511001004294	MESA DE COMPUTO	1,206.56
511001004295	MESA DE COMPUTO	1,206.56
511001004296	MESA DE COMPUTO	1,206.56
511001004297	MESA DE COMPUTO	1,206.56
511001004298	MESA DE COMPUTO	1,206.56
511001004299	MESA DE COMPUTO	1,206.56
511001004300	MESA DE COMPUTO	1,206.56
511001004301	MESA DE COMPUTO	1,206.56
511001004302	MESA DE COMPUTO	1,206.56
511001004303	MESA DE COMPUTO	1,206.56
511001004304	MESA DE COMPUTO	1,206.56
511001004305	MESA DE COMPUTO	1,206.56
511001004306	MESA DE COMPUTO	1,206.56
511001004307	MESA DE COMPUTO	1,206.56
511001004308	MESA DE COMPUTO	1,206.56
511001004309	MESA DE COMPUTO	1,206.56

<b>Codigo</b>	<b>Descripción del Bien</b>	<b>Valor en libros</b>
511001004310	MESA DE COMPUTO	1,206.56
511001004311	MESA DE COMPUTO	1,206.56
511001004312	MESA DE COMPUTO	1,206.56
511001004313	MESA DE COMPUTO	1,206.56
511001004314	MESA DE COMPUTO	1,206.56
511001004315	MESA DE COMPUTO	1,206.56
511001004316	MESA DE COMPUTO	1,206.56
511001004317	MESA DE COMPUTO	1,206.56
511001004318	MESA DE COMPUTO	1,206.56
511001004319	MESA DE COMPUTO	1,206.56
511001004320	MESA DE COMPUTO	1,206.56
511001004321	MESA DE COMPUTO	1,206.56
511001004322	ARCHIVERO	2,369.40
511001004323	ARCHIVERO	2,369.40
511001004324	ARCHIVERO	2,369.40
511001004325	ARCHIVERO	2,369.40
511001004326	ARCHIVERO	2,369.40
511001004327	ARCHIVERO	2,369.40
511001004328	ARCHIVERO	2,369.40
511001004329	ARCHIVERO	2,369.40
511001004330	ARCHIVERO	2,369.40
511001004331	ARCHIVERO	2,369.40
511001004332	ARCHIVERO	2,369.40
511001004333	ARCHIVERO	2,369.40
511001004334	ARCHIVERO	2,369.40
511001004335	ARCHIVERO	2,369.40
511001004336	ARCHIVERO	2,369.40
511001004337	ARCHIVERO	2,369.40
511001004338	ARCHIVERO	2,369.40
511001004339	ARCHIVERO	2,369.40
511001004340	ARCHIVERO	2,369.40
511001004341	ARCHIVERO	2,369.40



<b>Codigo</b>	<b>Descripción del Bien</b>	<b>Valor en libros</b>
511001004342	ARCHIVERO	2,369.40
511001004343	ARCHIVERO	2,369.40
511001004344	ARCHIVERO	2,369.40
511001004345	ARCHIVERO	2,369.40
511001004346	ARCHIVERO	2,369.40
511001004347	ARCHIVERO	2,369.40
511001004348	ARCHIVERO	2,369.40
511001004349	ARCHIVERO	2,369.40
511001004350	ARCHIVERO	2,369.40
511001004351	ARCHIVERO	2,369.40
511001004352	ARCHIVERO	2,369.40
511001004353	ARCHIVERO	2,369.40
511001004354	ARCHIVERO	2,369.40
511001004355	ARCHIVERO	2,369.40
511001004356	ARCHIVERO	2,369.40
511001004357	ARCHIVERO	2,369.40
511001004358	ENFRIADOR DE AGUA	2,139.08
511001004359	ENFRIADOR DE AGUA	2,139.08
511001004360	ENFRIADOR DE AGUA	2,139.08
511001004361	ENFRIADOR DE AGUA	2,139.08
511001004362	ENFRIADOR DE AGUA	2,139.08
511001004363	ENFRIADOR DE AGUA	2,139.08
511001004364	ENFRIADOR DE AGUA	2,139.08
511001004365	ENFRIADOR DE AGUA	2,139.08
511001004366	ENFRIADOR DE AGUA	2,139.08
511001004367	ENFRIADOR DE AGUA	2,139.08
511001004368	ENFRIADOR DE AGUA	2,139.08
511001004369	ENFRIADOR DE AGUA	2,139.08
511001004370	ENFRIADOR DE AGUA	2,139.08
511001004371	ENFRIADOR DE AGUA	2,139.08
511001004372	ENFRIADOR DE AGUA	2,139.08
511001004373	ENFRIADOR DE AGUA	2,139.08

<b>Codigo</b>	<b>Descripción del Bien</b>	<b>Valor en libros</b>
511001004374	ENFRIADOR DE AGUA	2,139.08
511001004375	ENFRIADOR DE AGUA	2,139.08
511001004376	ENFRIADOR DE AGUA	2,139.08
511001004377	ENFRIADOR DE AGUA	2,139.08
511001004378	ENFRIADOR DE AGUA	2,139.08
511001004379	ENFRIADOR DE AGUA	2,139.08
511001004380	ENFRIADOR DE AGUA	2,139.08
511001004381	ENFRIADOR DE AGUA	2,139.08
511001004382	ENFRIADOR DE AGUA	2,139.08
511001004383	ENFRIADOR DE AGUA	2,139.08
511001004384	ENFRIADOR DE AGUA	2,139.08
511001004385	ENFRIADOR DE AGUA	2,139.08
511001004386	ENFRIADOR DE AGUA	2,139.08
511001004387	ENFRIADOR DE AGUA	2,139.08
511001004388	ENFRIADOR DE AGUA	2,139.08
511001004389	ENFRIADOR DE AGUA	2,139.08
511001004390	ENFRIADOR DE AGUA	2,139.08
511001004391	ENFRIADOR DE AGUA	2,139.08
511001004392	ENFRIADOR DE AGUA	2,139.08
511001004393	ENFRIADOR DE AGUA	2,139.08
511001004683	HORNO DE MICROONDAS	1,616.05
511001004686	ARCHIVERO	2,476.52
511001004687	SILLA EJECUTIVA	2,081.72
51100104689	MINI SPLIT 1 TONELADA	3,640.04
511001004690	MINI SPLIT 1 TONELADA	3,640.04
511001004691	MINI SPLIT 1.5 TONELADAS	5,514.30
51100104692	MINI SPLIT 2 TONELADAS	6,970.60
51100104693	ARCHIVERO	2,657.68
51100104694	BAFLE	2,714.39
51100104695	SISTEMA 2 MICROFONOS INALAMBRICOS	2,219.39
511001004696	BAFLE	2,714.39
511001004697	SISTEMA 2 MICROFONOS INALAMBRICOS	2,219.39

<b>Codigo</b>	<b>Descripción del Bien</b>	<b>Valor en libros</b>
51100104698	BAFLE	2,714.39
511001004699	SISTEMA 2 MICROFONOS INALAMBRICOS	2,219.39
51100104707	RELOJ CHECADOR ELECTRONICO	4,423.56
511001004708	RELOJ CHECADOR ELECTRONICO	4,423.56
511001004709	RELOJ CHECADOR ELECTRONICO	4,423.56
511001004710	RELOJ CHECADOR ELECTRONICO	4,423.56
511001004711	RELOJ CHECADOR ELECTRONICO	4,423.56
51100104712	RELOJ CHECADOR ELECTRONICO	4,423.56
511001004713	RELOJ CHECADOR ELECTRONICO	4,423.56
511001004714	RELOJ CHECADOR ELECTRONICO	4,423.56
511001004715	RELOJ CHECADOR ELECTRONICO	4,423.56
511001004716	RELOJ CHECADOR ELECTRONICO	4,423.56
511001004717	RELOJ CHECADOR ELECTRONICO	4,423.56
511001004718	RELOJ CHECADOR ELECTRONICO	4,423.56
511001004719	RELOJ CHECADOR ELECTRONICO	4,423.56
511001004720	RELOJ CHECADOR ELECTRONICO	4,423.56
511001004721	RELOJ CHECADOR ELECTRONICO	4,423.56
511001004722	RELOJ CHECADOR ELECTRONICO	4,423.56
511001004723	RELOJ CHECADOR ELECTRONICO	4,423.56
511001004724	RELOJ CHECADOR ELECTRONICO	4,423.56
511001004725	RELOJ CHECADOR ELECTRONICO	4,423.56
51100104726	RELOJ CHECADOR ELECTRONICO	4,423.56
511001004727	RELOJ CHECADOR ELECTRONICO	4,423.56
51100104728	RELOJ CHECADOR ELECTRONICO	4,423.56
511001004729	RELOJ CHECADOR ELECTRONICO	4,423.56
511001004730	RELOJ CHECADOR ELECTRONICO	4,423.56
511001004731	RELOJ CHECADOR ELECTRONICO	4,423.56
511001004732	RELOJ CHECADOR ELECTRONICO	4,423.56
511001004733	RELOJ CHECADOR ELECTRONICO	4,423.56
511001004734	RELOJ CHECADOR ELECTRONICO	4,423.56
51100104735	RELOJ CHECADOR ELECTRONICO	4,423.56
511001004736	RELOJ CHECADOR ELECTRONICO	4,423.56

<b>Codigo</b>	<b>Descripción del Bien</b>	<b>Valor en libros</b>
511001004737	RELOJ CHECADOR ELECTRONICO	4,423.56
511001004738	RELOJ CHECADOR ELECTRONICO	4,423.56
511001004739	RELOJ CHECADOR ELECTRONICO	4,423.56
51100104911	MINI SPLIT 2 TONELADAS	8,167.74
51100104912	MINI SPLIT 2 TONELADAS	8,167.74
511001004913	MINI SPLIT 1 TONELADA	4,264.60
511001004914	MINI SPLIT 1 TONELADA	4,264.60
51100104915	MINI SPLIT 1 TONELADA	4,264.60
511001004916	MINI SPLIT 2 TONELADAS	8,167.74
51100104917	MINI SPLIT 1 TONELADA	4,264.60
511001004918	MINI SPLIT 1 TONELADA	4,264.60
511001004919	MINI SPLIT 1 TONELADA	4,264.60
51100104920	MINI SPLIT 2 TONELADAS	8,167.74
51100104921	MINI SPLIT 2 TONELADAS	8,167.74
511001004922	MINI SPLIT 1 TONELADA	4,264.60
511001004923	MINI SPLIT 2 TONELADAS	8,167.74
511001004924	MINI SPLIT 1.5 TONELADAS	6,459.24
511001004925	MINI SPLIT 1 TONELADA	4,264.60
511001004926	MINI SPLIT 2 TONELADAS	8,167.74
511001004927	MINI SPLIT 2 TONELADAS	8,167.74
511001004928	MINI SPLIT 1 TONELADA	4,264.60
511001004929	MINI SPLIT 2 TONELADAS	8,167.74
511001004930	MINI SPLIT 1 TONELADA	4,264.60
511001004931	MINI SPLIT 1 TONELADA	4,264.60
511001004932	MINI SPLIT 1 TONELADA	4,264.60
511001004933	MINI SPLIT 1 TONELADA	4,264.60
511001004934	MINI SPLIT 1 TONELADA	4,264.60
511001004935	MINI SPLIT 1 TONELADA	4,264.60
511001004936	MINI SPLIT 2 TONELADAS	8,167.74
511001004937	MINI SPLIT 2 TONELADAS	8,167.74
511001004938	MINI SPLIT 2 TONELADAS	8,167.74
511001004939	AIRE ACONDICIONADO VENTANA DE 1 TONELADA	3,816.62

<b>Codigo</b>	<b>Descripción del Bien</b>	<b>Valor en libros</b>
511001004940	AIRE ACONDICIONADO VENTANA DE 1 TONELADA	3,816.62
511001004941	AIRE ACONDICIONADO VENTANA DE 2 TONELADAS	6,353.78
511001004942	MINI SPLIT 2 TONELADAS	8,167.74
511001004943	MINI SPLIT 1 TONELADA	4,264.60
511001004944	MINI SPLIT 1 TONELADA	4,264.60
511001004945	MINI SPLIT 1 TONELADA	4,264.60
511001004946	MINI SPLIT 2 TONELADAS	8,167.74
51100104947	MINI SPLIT 1 TONELADA	4,264.60
511001004948	MINI SPLIT 1 TONELADA	4,264.60
511001004949	MINI SPLIT 1 TONELADA	4,264.60
511001004950	MINI SPLIT 2 TONELADAS	8,167.74
511001004951	MINI SPLIT 1 TONELADA	4,264.60
511001004952	MINI SPLIT 1 TONELADA	4,264.60
51100104953	MINI SPLIT 1 TONELADA	4,264.60
511001004954	MINI SPLIT 2 TONELADAS	8,167.74
511001004955	MINI SPLIT 1 TONELADA	4,264.60
511001004956	MINI SPLIT 1 TONELADA	4,264.60
511001004957	MINI SPLIT 1 TONELADA	4,264.60
51100104958	MINI SPLIT 2 TONELADAS	8,167.74
511001004959	MINI SPLIT 2 TONELADAS	8,167.74
51100104960	MINI SPLIT 1 TONELADA	4,264.60
511001004961	MINI SPLIT 2 TONELADAS	8,167.74
511001004962	MINI SPLIT 2 TONELADAS	8,167.74
511001004963	MINI SPLIT 2 TONELADAS	8,167.74
511001004964	MINI SPLIT 2 TONELADAS	8,167.74
511001004965	MINI SPLIT 1 TONELADA	4,264.60
511001004966	MINI SPLIT 1 TONELADA	4,264.60
511001004967	MINI SPLIT 2 TONELADAS	8,167.74
511001004968	MINI SPLIT 1 TONELADA	4,264.60
511001004969	MINI SPLIT 2 TONELADAS	8,167.74
511001004970	MINI SPLIT 1 TONELADA	4,264.60
51100104971	MINI SPLIT 1 TONELADA	4,264.60

<b>Codigo</b>	<b>Descripción del Bien</b>	<b>Valor en libros</b>
511001004972	MINI SPLIT 2 TONELADAS	8,167.74
511001004973	MINI SPLIT 1 TONELADA	4,264.60
511001004974	MINI SPLIT 2 TONELADAS	8,167.74
51100104975	MINI SPLIT 2 TONELADAS	8,167.74
511001004976	MINI SPLIT 1 TONELADA	4,264.60
511001004977	MINI SPLIT 2 TONELADAS	8,167.74
511001004978	MINI SPLIT 1 TONELADA	4,264.60
511001004979	MINI SPLIT 2 TONELADAS	8,167.74
511001004980	MINI SPLIT 1 TONELADA	4,264.60
511001004981	MINI SPLIT 1 TONELADA	4,264.60
511001004982	AIRE ACONDICIONADO VENTANA DE 2 TONELADAS	6,353.78
511001004983	AIRE ACONDICIONADO VENTANA DE 2 TONELADAS	6,353.78
511001004984	AIRE ACONDICIONADO VENTANA DE1 TONELADA	3,816.62
51100104985	AIRE ACONDICIONADO VENTANA DE 2 TONELADAS	6,353.78
511001004986	AIRE ACONDICIONADO VENTANA DE1.5 TONELADAS	5,620.70
51100104987	AIRE ACONDICIONADO VENTANA DE 1.5 TONELADAS	5,620.70
51100104988	AIRE ACONDICIONADO VENTANA DE 2 TONELADAS	6,353.78
511001004989	AIRE ACONDICIONADO VENTANA DE1 TONELADA	3,816.62
51100104990	AIRE ACONDICIONADO VENTANA DE1 TONELADA	3,816.62
511001004991	MINI SPLIT 2 TONELADAS	8,167.74
51100104992	MINI SPLIT 1 TONELADA	4,264.60
511001004993	MINI SPLIT 1 TONELADA	4,264.60
51100104994	MINI SPLIT 1 TONELADA	4,264.60
511001004995	MINI SPLIT 2 TONELADAS	8,167.74
51100104996	MINI SPLIT 1 TONELADA	4,264.60
511001004997	MINI SPLIT 2 TONELADAS	8,167.74
511001004998	MINI SPLIT 2 TONELADAS	8,167.74
511001004999	MINI SPLIT 1 TONELADA	4,264.60
511001005000	MINI SPLIT 1 TONELADA	4,264.60
511001005001	MINI SPLIT 2 TONELADAS	8,167.74
511001005002	MINI SPLIT 1 TONELADA	4,264.60
511001005003	MINI SPLIT 1 TONELADA	4,264.60

Codigo	Descripción del Bien	Valor en libros
511001005004	MINI SPLIT 2 TONELADAS	8,167.74
511001005005	MINI SPLIT 1 TONELADA	4,264.60
511001005006	AIRE ACONDICIONADO VENTANA DE 2 TONELADAS	6,353.78
51100105009	MINI SPLIT 1 TONELADA	4,107.21
51100105010	MINI SPLIT 1 TONELADA	4,107.21
51100105011	MINI SPLIT 1 TONELADA	4,107.21
511001005012	MINI SPLIT 1 TONELADA	4,107.21
511001005013	MINI SPLIT 1.5 TONELADAS	5,930.32
511001005014	MINI SPLIT 2 TONELADAS	7,525.47
51100105015	ARCHIVERO	3,185.96
51100105023	MINI SPLIT 1 TONELADA	3,655.92
511001005024	MINI SPLIT 1 TONELADA	3,655.92
511001005025	BARRA DE SONIDO	3,051.37
511001105024	ARCHIVERO	3,468.40
511001105025	SALA ZAPHYRA PARA AREA DE ADMINISTRACION.	6,872.52
5035	MINISPLIT 1TON	1,836.25
511001105026	FRIGOBAR, MARCA: MABE, MODELO: RMF0150XMX2, SERIE: 17070529DA0509	2,736.04
51101	MESA	0.00
51101	MESA	0.00
51101	MESA	0.00
51101	MESA	0.00
51101	MESA	0.00
51101	MESA	0.00
51101	MAMPARA	0.00
51101	MAMPARA	0.00
51101	MAMPARA	0.00
51101	MAMPARA	0.00
51101	ARCHIVERO DE 2 GAVETAS ( MOVIL )	0.00
51101	SILLA	0.00
51101	SILLA	0.00
51101	SILLA	0.00
5139 3 399001	MESA SIN MARCA MOD. 103	0.00

Codigo	Descripción del Bien	Valor en libros
5139 3 399001	MESA SIN MARCA MOD. 103	0.00
5139 3 399001	MESA SIN MARCA MOD. 103	0.00
5139 3 399001	MESA SIN MARCA MOD. 103	0.00
5139 3 399001	MESA SIN MARCA MOD. 103	0.00
5139 3 399001	MESA SIN MARCA MOD. 103	0.00
5139 3 399001	MAMPARA SIN MARCA MOD. 150	0.00
5139 3 399001	MAMPARA SIN MARCA MOD. 150	0.00
5139 3 399001	MAMPARA SIN MARCA MOD. 150	0.00
5139 3 399001	MAMPARA SIN MARCA MOD. 150	0.00
5139 3 399001	ARCHIVERO DE 2 GAVETAS ( MOVIL )	0.00
5139 3 399001	SILLA EN PIEL	0.00
5139 3 399001	SILLA EN PIEL	0.00
5139 3 399001	SILLA EN PIEL	0.00
5139 3 399001	SILLA OFFICHAIRS CS84	0.00
5139 3 399001	SILLA OFFICHAIRS CS84	0.00
5139 3 399001	SILLA OFFICHAIRS CS84	0.00
5139 3 399001	LIBRERO	0.00
5139 3 399001	SILLA EJECUTIVA CAPADOCIA	0.00
5139 3 399001	SILLA SECRETARIAL RESPALDO ALTO	0.00
5139 3 399001	SILLA EJECUTIVA CAPADOCIA	0.00
5139 3 399001	SILLA EJECUTIVA CAPADOCIA	0.00
5139 3 399001	SILLA DE TRABAJO GALES	0.00
5139 3 399001	SILLA DE TRABAJO GALES	0.00
5139 3 399001	SILLA DE TRABAJO GALES	0.00
5139 3 399001	SILLA DE TRABAJO GALES	0.00
5139 3 399001	SILLA DE TRABAJO GALES	0.00
5139 3 399001	SILLA	0.00
5139 3 399001	SILLA	0.00
5139 3 399001	SILLA	0.00
5139 3 399001	ESTANTE METALICO	0.00
5139 3 399001	ESTANTE METALICO	0.00
5139 3 399001	ESTANTE METALICO	0.00































Codigo	Descripción del Bien	Valor en libros
5139 3 399001	MESA DE TRABAJO	0.00
5139 3 399001	MESA DE TRABAJO	0.00
5139 3 399001	MESA DE TRABAJO	0.00
5139 3 399001	MESA DE TRABAJO	0.00
5139 3 399001	MESA DE TRABAJO	0.00
5139 3 399001	MESA DE TRABAJO	0.00
5139 3 399001	MESA DE TRABAJO	0.00
5139 3 399001	MESA DE TRABAJO	0.00
5139 3 399001	MESA DE TRABAJO	0.00
5139 3 399001	MESA DE TRABAJO	0.00
5139 3 399001	MESA DE TRABAJO	0.00
5139 3 399001	MESA DE TRABAJO	0.00
5139 3 399001	MESA DE TRABAJO	0.00
5139 3 399001	MESA DE TRABAJO	0.00
5139 3 399001	MESA DE TRABAJO	0.00
5139 3 399001	MESA DE TRABAJO	0.00
5139 3 399001	MESA DE TRABAJO	0.00
5139 3 399001	MESA DE TRABAJO	0.00
5139 3 399001	MESA DE TRABAJO	0.00
5139 3 399001	MESA DE TRABAJO	0.00
5139 3 399001	MESA DE TRABAJO	0.00
5139 3 399001	MESA DE TRABAJO	0.00
5139 3 399001	MESA DE TRABAJO	0.00
5139 3 399001	MESA DE TRABAJO	0.00
5139 3 399001	MESA DE TRABAJO	0.00
5139 3 399001	MESA DE TRABAJO	0.00
5139 3 399001	ESTANTE METALICO	0.00
5139 3 399001	ESTANTE METALICO	0.00
5139 3 399001	ESTANTE METALICO	0.00
5139 3 399001	ESTANTE METALICO	0.00

Codigo	Descripción del Bien	Valor en libros
5139 3 399001	ESTANTE METALICO	0.00
5139 3 399001	SILLON EJECUTIVO RESPALDO ALTO	0.00
5139 3 399001	SILLA SECRETARIAL	0.00
5139 3 399001	SILLA SECRETARIAL	0.00
5139 3 399001	SILLA SECRETARIAL	0.00
5139 3 399001	SILLA	0.00
5139 3 399001	SILLA	0.00
5150100001	IMPRESORA	0.00
5150100002	IMPRESORA	0.00
5150100003	NO BREAK	0.00
5150100004	ZIP DIVE	0.00
5150100005	COMPUTADORA PORTATIL	0.00
5150100006	ZIP DIVE	0.00
5150100007	REGULADOR DE ENERGIA	0.00
5150100008	REGULADOR DE ENERGIA	0.00
5150100009	DISCO DURO 40 GB	0.00
5150100010	PROYECTOR	0.00
5150100011	PANTALLA ELECTRICA	0.00
5150100012	ESCANER	0.00
5150100014	COMPUTADORA PORTATIL	0.00
5150100015	PALM	0.00
5150100016	IMPRESORA	0.00
5150100017	IMPRESORA	0.00
5150100018	IMPRESORA	0.00
5150100019	IMPRESORA	0.00
5150100020	IMPRESORA	0.00
5150100021	IMPRESORA	0.00
5150100022	IMPRESORA	0.00
5150100023	IMPRESORA	0.00
5150100024	IMPRESORA	0.00
5150100025	IMPRESORA	0.00
5150100026	COMPUTADORA PORTATIL	0.00

<b>Codigo</b>	<b>Descripción del Bien</b>	<b>Valor en libros</b>
5150100027	IMPRESORA	0.00
5150100028	NOBREAK	0.00
5150100029	NOBREAK	0.00
5150100030	NOBREAK	0.00
5150100031	PROYECTOR	0.00
5150100032	SERVIDOR	0.00
5150100033	NOBREAK	0.00
5150100034	NOBREAK	0.00
5150100035	NOBREAK	0.00
5150100036	IMPRESORA	0.00
5150100037	IMPRESORA	0.00
5150100038	IMPRESORA	0.00
5150100039	NOBREAK	0.00
5150100040	NOBREAK	0.00
5150100041	IMPRESORA	0.00
5150100042	IMPRESORA	0.00
5150100043	COMPUTADORA PORTATIL	0.00
5150100044	COMPUTADORA PORTATIL	0.00
5150100045	MONITOR	0.00
5150100046	PALM	0.00
5150100047	EQUIPO DE DISEÑO	0.00
5150100048	SERVIDOR	0.00
5150100050	COMPUTADORA PORTATIL	0.00
5150100051	IMPRESORA	0.00
5150100052	IMPRESORA	0.00
5150100053	IMPRESORA	0.00
5150100054	ESCANER	0.00
5150100055	NOBREAK	0.00
5150100056	NOBREAK	0.00
5150100057	NOBREAK	0.00
5150100058	IMPRESORA	0.00
5150100059	NOBREAK	0.00



<b>Codigo</b>	<b>Descripción del Bien</b>	<b>Valor en libros</b>
5150100060	SERVIDOR	0.00
5150100061	SONICWALL	0.00
5150100076	MONITOR	0.00
5150100078	NOBREAK	0.00
5150100080	MONITOR	0.00
5150100083	SERVIDOR	0.00
5150100085	MONITOR	0.00
5150100089	ROUTER PARA ENLACE DE INTERNET	0.00
5150100090	CPU	0.00
5150100091	CPU	0.00
5150100093	MONITOR	0.00
5150100094	MONITOR	0.00
5150100095	MONITOR	0.00
5150100096	MONITOR	0.00
5150100097	SCANNER	0.00
5150100098	PALM	0.00
5150100099	CPU	0.00
5150100100	MONITOR	0.00
5150100101	IMPRESORA	0.00
5150100102	NOBREAK	0.00
5150100103	NOBREAK	0.00
5150100104	SWWICH 48 PUERTOS	0.00
5150100105	URNA ELECTRONICA	0.00
5150100106	URNA ELECTRONICA	0.00
5150100107	URNA ELECTRONICA	0.00
5150100108	IMPRESORA	0.00
5150100109	COMPUTADORA PORTATIL	0.00
5150100110	IMPRESORA	0.00
5150100111	IMPRESORA HP	0.00
5150100112	IMPRESORA HP LASERJET P3005X	0.00
5150100113	COMPUTADORA PORTATIL	0.00
5150100114	EQUIPO DE DISEÑO	0.00

<b>Codigo</b>	<b>Descripción del Bien</b>	<b>Valor en libros</b>
5150100115	ESCANER HP	0.00
5150100116	IMPRESORA	0.00
5150100117	IMPRESORA	0.00
5150100118	SCANNER	0.00
5150100119	VIDEO PROYECTOR	0.00
5150100120	IMPRESORA	0.00
5150100121	IMPRESORA	0.00
5150100122	IMPRESORA	0.00
5150100123	COMPUTADORA PORTATIL	0.00
5150100124	COMPUTADORA PORTATIL ( MINI )	0.00
5150100125	NOBREAKS	0.00
5150102965	NOBREAKS	0.00
5150100126	NOBREAKS	0.00
5150100127	NOBREAKS	0.00
5150100128	NOBREAKS	0.00
5150100129	NOBREAKS	0.00
5150100130	NOBREAKS	0.00
5150100131	NOBREAKS	0.00
5150100132	NOBREAKS	0.00
5150100133	NOBREAKS	0.00
5150100135	NOBREAKS	0.00
5150100136	NOBREAKS	0.00
5150100137	IMPRESORA	0.00
5150100138	IMPRESORA	0.00
5150100139	SERVIDOR	0.00
5150100140	PROYECTOR	0.00
5150100141	CPU	0.00
5150100143	CPU	0.00
5150100148	CPU	0.00
5150100151	CPU	0.00
5150100152	CPU	0.00
5150100155	CPU	0.00

<b>Codigo</b>	<b>Descripción del Bien</b>	<b>Valor en libros</b>
5150100157	CPU	0.00
5150100158	CPU	0.00
5150100161	CPU	0.00
5150100170	CPU	0.00
5150100172	CPU	0.00
5150100173	CPU	0.00
5150100175	CPU	0.00
5150100178	CPU	0.00
5150100181	CPU	0.00
5150100184	CPU	0.00
5150100190	CPU	0.00
5150100193	CPU	0.00
5150100198	CPU	0.00
5150100199	CPU	0.00
5150100200	CPU	0.00
5150100201	CPU	0.00
5150100202	CPU	0.00
5150100207	MONITOR	0.00
5150100209	MONITOR	0.00
5150100210	MONITOR	0.00
5150100211	MONITOR	0.00
5150100216	MONITOR	0.00
5150100219	MONITOR	0.00
5150100221	MONITOR	0.00
5150100225	MONITOR	0.00
5150100226	MONITOR	0.00
5150100231	MONITOR	0.00
5150100232	MONITOR	0.00
5150100234	MONITOR	0.00
5150100237	MONITOR	0.00
5150100243	MONITOR	0.00
5150100247	MONITOR	0.00

<b>Codigo</b>	<b>Descripción del Bien</b>	<b>Valor en libros</b>
5150100250	MONITOR	0.00
5150100251	MONITOR	0.00
5150100252	MONITOR	0.00
5150100253	MONITOR	0.00
5150100256	MONITOR	0.00
5150100257	MONITOR	0.00
5150100258	MONITOR	0.00
5150100260	MONITOR	0.00
5150100263	NOBREAK	0.00
5150100264	NOBREAK	0.00
5150100265	NOBREAK	0.00
5150100266	NOBREAK	0.00
5150100267	NOBREAK	0.00
5150100268	NOBREAK	0.00
5150100269	NOBREAK	0.00
5150100270	NOBREAK	0.00
5150100271	NOBREAK	0.00
5150100272	NOBREAK	0.00
5150100273	NOBREAK	0.00
5150100274	NOBREAK	0.00
5150100275	NOBREAK	0.00
5150100276	NOBREAK	0.00
5150100277	NOBREAK	0.00
5150100278	NOBREAK	0.00
5150100279	NOBREAK	0.00
5150100280	NOBREAK	0.00
5150100281	NOBREAK	0.00
5150100282	NOBREAK	0.00
5150100284	NOBREAK	0.00
5150100285	NOBREAK	0.00
5150100286	NOBREAK	0.00
5150100287	NOBREAK	0.00

<b>Codigo</b>	<b>Descripción del Bien</b>	<b>Valor en libros</b>
5150100288	NOBREAK	0.00
5150100290	NOBREAK	0.00
5150100293	NOBREAK	0.00
5150100294	NOBREAK	0.00
5150100296	NOBREAK	0.00
5150100298	NOBREAK	0.00
5150100299	NOBREAK	0.00
5150100300	NOBREAK	0.00
5150100301	NOBREAK	0.00
5150100302	NOBREAK	0.00
5150100303	NOBREAK	0.00
5150100304	NOBREAK	0.00
5150100305	NOBREAK	0.00
5150100306	NOBREAK	0.00
5150100307	NOBREAK	0.00
5150100308	NOBREAK	0.00
5150100309	NOBREAK	0.00
5150100310	NOBREAK	0.00
5150100311	NOBREAK	0.00
5150100312	NOBREAK	0.00
5150100313	NOBREAK	0.00
5150100314	NOBREAK	0.00
5150100315	NOBREAK	0.00
5150100316	NOBREAK	0.00
5150100317	NOBREAK	0.00
5150100318	NOBREAK	0.00
5150100319	NOBREAK	0.00
5150100320	NOBREAK	0.00
5150100321	NOBREAK	0.00
5150100322	NOBREAK	0.00
5150100325	NOBREAK	0.00
5150100326	NOBREAK	0.00

Codigo	Descripción del Bien	Valor en libros
5150100327	NOBREAK	0.00
5150100328	NOBREAK	0.00
5150100329	NOBREAK	0.00
5150100330	NOBREAK	0.00
5150100331	NOBREAK	0.00
5150100332	NOBREAK	0.00
5150100333	NOBREAK	0.00
5150100334	NOBREAK	0.00
5150100336	NOBREAK	0.00
5150100338	IMPRESORA	0.00
5150100339	IMPRESORA	0.00
5150100340	IMPRESORA	0.00
5150100341	IMPRESORA	0.00
5150100342	IMPRESORA	0.00
5150100343	IMPRESORA	0.00
5150100344	IMPRESORA	0.00
5150100345	IMPRESORA	0.00
5150100346	IMPRESORA	0.00
5150100347	PROYECTOR	0.00
5150100348	COMPUTADORA PORTATIL	0.00
5150100349	IMPRESORA	0.00
5150100350	IMPRESORA	0.00
5150100351	IMPRESORA	0.00
5150100352	IMPRESORA	0.00
5150100353	IMPRESORA	0.00
5150100354	IMPRESORA	0.00
5150100355	IMPRESORA	0.00
5150100356	IMPRESORA	0.00
5150100357	IMPRESORA	0.00
5150100358	SONIC WALL	0.00
5150100359	IMPRESORA	0.00
5150100360	COMPUTADORA PORTATIL	0.00

<b>Codigo</b>	<b>Descripción del Bien</b>	<b>Valor en libros</b>
5150100361	COMPUTADORA PORTATIL	0.00
5150100362	IMPRESORA	0.00
5150100363	MULTIFUNCIONAL	0.00
5150100364	MULTIFUNCIONAL	0.00
5150100365	MULTIFUNCIONAL	0.00
5150100366	MULTIFUNCIONAL	0.00
5150100367	MULTIFUNCIONAL	0.00
5150100368	MULTIFUNCIONAL	0.00
5150100369	MULTIFUNCIONAL	0.00
5150100370	MULTIFUNCIONAL	0.00
5150100371	MULTIFUNCIONAL	0.00
5150100372	NOBREAK	0.00
5150100373	NOBREAK	0.00
5150100374	CPU	0.00
5150100375	MONITOR	0.00
5150100376	MULTIFUNCIONAL	0.00
5150100377	MULTIFUNCIONAL	0.00
5150100378	MULTIFUNCIONAL	0.00
5150100379	MULTIFUNCIONAL	0.00
5150100380	IMPRESORA	0.00
5150100381	COMPUTADORA PORTATIL	0.00
5150100382	COMPUTADORA PORTATIL	0.00
5150100383	COMPUTADORA PORTATIL	0.00
5150100384	CAÑON	0.00
5150100385	CAÑON	0.00
5150100386	IMPRESORA	0.00
5150100387	MULTIFUNCIONAL	0.00
5150100388	COMPUTADORA	0.00
5150100389	COMPUTADORA	0.00
5150100589	IMPRESORA	0.00
5150100590	IMPRESORA	0.00
5150100591	IMPRESORA	0.00

<b>Codigo</b>	<b>Descripción del Bien</b>	<b>Valor en libros</b>
5150100592	IMPRESORA	0.00
5150100593	IMPRESORA	0.00
5150100594	IMPRESORA	0.00
5150100596	IMPRESORA	0.00
5150100597	IMPRESORA	0.00
5150100598	IMPRESORA	0.00
5150100600	IMPRESORA	0.00
5150100601	IMPRESORA	0.00
5150100602	IMPRESORA	0.00
5150100604	IMPRESORA	0.00
5150100607	IMPRESORA	0.00
5150100608	IMPRESORA	0.00
5150100610	IMPRESORA	0.00
5150100611	IMPRESORA	0.00
5150100612	IMPRESORA	0.00
5150100613	IMPRESORA	0.00
5150100614	IMPRESORA	0.00
5150100615	IMPRESORA	0.00
5150100674	NOBREAK	0.00
5150100675	NOBREAK	0.00
5150100676	NOBREAK	0.00
5150100677	NOBREAK	0.00
5150100678	NOBREAK	0.00
5150100679	NOBREAK	0.00
5150100680	NOBREAK	0.00
5150100681	NOBREAK	0.00
5150100682	NOBREAK	0.00
5150100683	NOBREAK	0.00
5150100684	NOBREAK	0.00
5150100685	NOBREAK	0.00
5150100686	NOBREAK	0.00
5150100687	NOBREAK	0.00



<b>Codigo</b>	<b>Descripción del Bien</b>	<b>Valor en libros</b>
5150100688	NOBREAK	0.00
5150100689	NOBREAK	0.00
5150100690	NOBREAK	0.00
5150100691	NOBREAK	0.00
5150100390	CPU	0.00
5150100391	CPU	0.00
5150100392	CPU	0.00
5150100393	CPU	0.00
5150100394	CPU	0.00
5150100395	CPU	0.00
5150100396	CPU	0.00
5150100397	CPU	0.00
5150100398	CPU	0.00
5150100399	CPU	0.00
5150100400	CPU	0.00
5150100401	CPU	0.00
5150100402	CPU	0.00
5150100403	CPU	0.00
5150100404	CPU	0.00
5150100405	CPU	0.00
5150100406	CPU	0.00
5150100407	CPU	0.00
5150100408	CPU	0.00
5150100409	CPU	0.00
5150100410	CPU	0.00
5150100411	CPU	0.00
5150100412	CPU	0.00
5150100413	CPU	0.00
5150100414	CPU	0.00
5150100415	CPU	0.00
5150100416	CPU	0.00
5150100417	CPU	0.00

<b>Codigo</b>	<b>Descripción del Bien</b>	<b>Valor en libros</b>
5150100418	CPU	0.00
5150100419	CPU	0.00
5150100420	CPU	0.00
5150100421	CPU	0.00
5150100422	CPU	0.00
5150100423	CPU	0.00
5150100424	CPU	0.00
5150100425	CPU	0.00
5150100426	CPU	0.00
5150100427	CPU	0.00
5150100428	CPU	0.00
5150100429	CPU	0.00
5150100430	CPU	0.00
5150100431	CPU	0.00
5150100432	CPU	0.00
5150100433	CPU	0.00
5150100434	CPU	0.00
5150100435	CPU	0.00
5150100436	CPU	0.00
5150100437	CPU	0.00
5150100438	CPU	0.00
5150100439	CPU	0.00
5150100440	CPU	0.00
5150100441	CPU	0.00
5150100442	CPU	0.00
5150100443	CPU	0.00
5150100444	CPU	0.00
5150100445	CPU	0.00
5150100446	CPU	0.00
5150100447	CPU	0.00
5150100489	MONITOR	0.00
5150100490	MONITOR	0.00

<b>Codigo</b>	<b>Descripción del Bien</b>	<b>Valor en libros</b>
5150100491	MONITOR	0.00
5150100492	MONITOR	0.00
5150100493	MONITOR	0.00
5150100494	MONITOR	0.00
5150100495	MONITOR	0.00
5150100496	MONITOR	0.00
5150100497	MONITOR	0.00
5150100498	MONITOR	0.00
5150100499	MONITOR	0.00
5150100500	MONITOR	0.00
5150100501	MONITOR	0.00
5150100502	MONITOR	0.00
5150100503	MONITOR	0.00
5150100504	MONITOR	0.00
5150100505	MONITOR	0.00
5150100506	MONITOR	0.00
5150100507	MONITOR	0.00
5150100508	MONITOR	0.00
5150100509	MONITOR	0.00
5150100510	MONITOR	0.00
5150100511	MONITOR	0.00
5150100512	MONITOR	0.00
5150100513	MONITOR	0.00
5150100514	MONITOR	0.00
5150100515	MONITOR	0.00
5150100516	MONITOR	0.00
5150100517	MONITOR	0.00
5150100518	MONITOR	0.00
5150100519	MONITOR	0.00
5150100520	MONITOR	0.00
5150100521	MONITOR	0.00
5150100522	MONITOR	0.00

<b>Codigo</b>	<b>Descripción del Bien</b>	<b>Valor en libros</b>
5150100523	MONITOR	0.00
5150100524	MONITOR	0.00
5150100525	MONITOR	0.00
5150100526	MONITOR	0.00
5150100527	MONITOR	0.00
5150100528	MONITOR	0.00
5150100529	MONITOR	0.00
5150100530	MONITOR	0.00
5150100531	MONITOR	0.00
5150100532	MONITOR	0.00
5150100533	MONITOR	0.00
5150100534	MONITOR	0.00
5150100535	MONITOR	0.00
5150100536	MONITOR	0.00
5150100537	MONITOR	0.00
5150100538	MONITOR	0.00
5150100539	MONITOR	0.00
5150100540	MONITOR	0.00
5150100541	MONITOR	0.00
5150100542	MONITOR	0.00
5150100543	MONITOR	0.00
5150100544	MONITOR	0.00
5150100545	MONITOR	0.00
5150100546	MONITOR	0.00
5150100616	NOBREAK	0.00
5150100617	NOBREAK	0.00
5150100618	NOBREAK	0.00
5150100619	NOBREAK	0.00
5150100620	NOBREAK	0.00
5150100621	NOBREAK	0.00
5150100622	NOBREAK	0.00
5150100623	NOBREAK	0.00

<b>Codigo</b>	<b>Descripción del Bien</b>	<b>Valor en libros</b>
5150100624	NOBREAK	0.00
5150100625	NOBREAK	0.00
5150100626	NOBREAK	0.00
5150100627	NOBREAK	0.00
5150100628	NOBREAK	0.00
5150100629	NOBREAK	0.00
5150100630	NOBREAK	0.00
5150100631	NOBREAK	0.00
5150100632	NOBREAK	0.00
5150100633	NOBREAK	0.00
5150100634	NOBREAK	0.00
5150100635	NOBREAK	0.00
5150100636	NOBREAK	0.00
5150100637	NOBREAK	0.00
5150100638	NOBREAK	0.00
5150100639	NOBREAK	0.00
5150100640	NOBREAK	0.00
5150100641	NOBREAK	0.00
5150100642	NOBREAK	0.00
5150100643	NOBREAK	0.00
5150100644	NOBREAK	0.00
5150100646	NOBREAK	0.00
5150100647	NOBREAK	0.00
5150100648	NOBREAK	0.00
5150100649	NOBREAK	0.00
5150100650	NOBREAK	0.00
5150100651	NOBREAK	0.00
5150100652	NOBREAK	0.00
5150100653	NOBREAK	0.00
5150100654	NOBREAK	0.00
5150100655	NOBREAK	0.00
5150100656	NOBREAK	0.00

<b>Codigo</b>	<b>Descripción del Bien</b>	<b>Valor en libros</b>
5150100657	NOBREAK	0.00
5150100658	NOBREAK	0.00
5150100659	NOBREAK	0.00
5150100660	NOBREAK	0.00
5150100661	NOBREAK	0.00
5150100662	NOBREAK	0.00
5150100663	NOBREAK	0.00
5150100664	NOBREAK	0.00
5150100665	NOBREAK	0.00
5150100666	NOBREAK	0.00
5150100667	NOBREAK	0.00
5150100668	NOBREAK	0.00
5150100669	NOBREAK	0.00
5150100670	NOBREAK	0.00
5150100671	NOBREAK	0.00
5150100672	NOBREAK	0.00
5150100673	NOBREAK	0.00
5150100752	IPAD	0.00
5150100781	IMPRESORA	0.00
5150100782	IMPRESORA	0.00
5150100813	MULTIFUNCIONAL	0.00
5150100787	CPU ENSAMBLADO PARA COMPUTADORA	0.00
5150100788	CPU ENSAMBLADO PARA COMPUTADORA	0.00
5150100789	CPU ENSAMBLADO PARA COMPUTADORA	0.00
5150100790	CPU ENSAMBLADO PARA COMPUTADORA	0.00
5150100791	CPU ENSAMBLADO PARA COMPUTADORA	0.00
5150100792	CPU ENSAMBLADO PARA COMPUTADORA	0.00
5150100793	CPU ENSAMBLADO PARA COMPUTADORA	0.00
5150100794	CPU ENSAMBLADO PARA COMPUTADORA	0.00
5150100795	CPU ENSAMBLADO PARA COMPUTADORA	0.00
5150100796	CPU ENSAMBLADO PARA COMPUTADORA	0.00
5150100797	CPU ENSAMBLADO PARA COMPUTADORA	0.00

Codigo	Descripción del Bien	Valor en libros
5150100798	CPU ENSAMBLADO PARA COMPUTADORA	0.00
5150100799	CPU ENSAMBLADO PARA COMPUTADORA	0.00
5150100800	MONITOR	0.00
5150100801	MONITOR	0.00
5150100802	MONITOR	0.00
5150100803	MONITOR	0.00
5150100804	MONITOR	0.00
5150100805	MONITOR	0.00
5150100806	MONITOR	0.00
5150100807	MONITOR	0.00
5150100808	MONITOR	0.00
5150100809	MONITOR	0.00
5150100810	MONITOR	0.00
5150100811	MONITOR	0.00
5150100812	MONITOR	0.00
5150100814	LAPTOP	0.00
5150100815	LAPTOP	0.00
5150100816	LAPTOP	0.00
5150100817	LAPTOP	0.00
5150100818	LAPTOP	0.00
5150100819	LAPTOP	0.00
5150100820	LAPTOP	0.00
5150100821	IMPRESORA	0.00
5150100822	IMPRESORA	0.00
5150100823	SCANNER	0.00
5150100824	SCANNER	0.00
5150100825	IPAD	0.00
5150100826	IPAD	0.00
5150100827	IPAD	0.00
5150100828	IPAD	0.00
5150100829	IPAD	0.00
5150100830	IPAD	0.00

Codigo	Descripción del Bien	Valor en libros
5150100831	SCANNER SNAP	0.00
5150102751	IMPRESORA HP COLOR LASERJET PRO	0.00
51500102760	MULTIFUNCIONAL EPSON L350	972.86
515001002761	LAPTOP TOSHIBA	3,824.45
515001002762	LAPTOP TOSHIBA	4,712.90
515001002772	LAPTOP	1,566.00
515001002773	LAPTOP	1,566.00
515001004394	MULTIFUNCIONAL LASERJET	2,714.40
515001004395	MULTIFUNCIONAL LASERJET	2,714.40
515001004396	MULTIFUNCIONAL LASERJET	2,714.40
515001004397	MULTIFUNCIONAL LASERJET	2,714.40
515001004398	MULTIFUNCIONAL LASERJET	2,714.40
515001004399	MULTIFUNCIONAL LASERJET	2,714.40
515001004400	MULTIFUNCIONAL LASERJET	2,714.40
515001004401	MULTIFUNCIONAL LASERJET	2,714.40
515001004402	MULTIFUNCIONAL LASERJET	2,714.40
515001004403	MULTIFUNCIONAL LASERJET	2,714.40
515001004404	MULTIFUNCIONAL LASERJET	2,714.40
515001004405	MULTIFUNCIONAL LASERJET	2,714.40
515001004406	MULTIFUNCIONAL LASERJET	2,714.40
515001004407	MULTIFUNCIONAL LASERJET	2,714.40
515001004408	MULTIFUNCIONAL LASERJET	2,714.40
515001004409	MULTIFUNCIONAL LASERJET	2,714.40
515001004410	MULTIFUNCIONAL LASERJET	2,714.40
515001004411	MULTIFUNCIONAL LASERJET	2,714.40
515001004412	MULTIFUNCIONAL LASERJET	2,714.40
515001004413	MULTIFUNCIONAL LASERJET	2,714.40
515001004414	MULTIFUNCIONAL LASERJET	2,714.40
515001004415	MULTIFUNCIONAL LASERJET	2,714.40
515001004416	MULTIFUNCIONAL LASERJET	2,714.40
515001004417	MULTIFUNCIONAL LASERJET	2,714.40
515001004418	MULTIFUNCIONAL LASERJET	2,714.40



<b>Codigo</b>	<b>Descripción del Bien</b>	<b>Valor en libros</b>
515001004419	MULTIFUNCIONAL LASERJET	2,714.40
515001004420	MULTIFUNCIONAL LASERJET	2,714.40
515001004421	MULTIFUNCIONAL LASERJET	2,714.40
515001004422	MULTIFUNCIONAL LASERJET	2,714.40
515001004423	MULTIFUNCIONAL LASERJET	2,714.40
515001004424	MULTIFUNCIONAL LASERJET	2,714.40
515001004425	MULTIFUNCIONAL LASERJET	2,714.40
515001004426	MULTIFUNCIONAL LASERJET	2,714.40
515001004427	MULTIFUNCIONAL LASERJET	2,714.40
515001004428	MULTIFUNCIONAL LASERJET	2,714.40
515001004429	MULTIFUNCIONAL LASERJET	2,714.40
515001004430	IMPRESORA DESKJET	259.40
515001004431	IMPRESORA DESKJET	259.40
515001004432	IMPRESORA DESKJET	259.40
515001004433	IMPRESORA DESKJET	259.40
515001004434	IMPRESORA DESKJET	259.40
515001004435	IMPRESORA DESKJET	259.40
515001004436	IMPRESORA DESKJET	259.40
515001004437	IMPRESORA DESKJET	259.40
515001004438	IMPRESORA DESKJET	259.40
515001004439	IMPRESORA DESKJET	259.40
515001004440	IMPRESORA DESKJET	259.40
515001004441	IMPRESORA DESKJET	259.40
515001004442	IMPRESORA DESKJET	259.40
515001004443	IMPRESORA DESKJET	259.40
515001004444	IMPRESORA DESKJET	259.40
515001004445	IMPRESORA DESKJET	259.40
515001004446	IMPRESORA DESKJET	259.40
515001004447	IMPRESORA DESKJET	259.40
515001004448	IMPRESORA DESKJET	259.40
515001004449	IMPRESORA DESKJET	259.40
515001004450	IMPRESORA DESKJET	259.40

<b>Codigo</b>	<b>Descripción del Bien</b>	<b>Valor en libros</b>
515001004451	IMPRESORA DESKJET	259.40
515001004452	IMPRESORA DESKJET	259.40
515001004453	IMPRESORA DESKJET	259.40
515001004454	IMPRESORA DESKJET	259.40
515001004455	IMPRESORA DESKJET	259.40
515001004456	IMPRESORA DESKJET	259.40
515001004457	IMPRESORA DESKJET	259.40
515001004458	IMPRESORA DESKJET	259.40
515001004459	IMPRESORA DESKJET	259.40
515001004460	IMPRESORA DESKJET	259.40
515001004461	IMPRESORA DESKJET	259.40
515001004462	IMPRESORA DESKJET	259.40
515001004463	IMPRESORA DESKJET	259.40
515001004464	IMPRESORA DESKJET	259.40
515001004465	IMPRESORA DESKJET	259.40
515001004466	COMPUTADORA DE ESCRITORIO	3,196.52
515001004467	COMPUTADORA DE ESCRITORIO	3,196.52
515001004468	COMPUTADORA DE ESCRITORIO	3,196.52
515001004469	COMPUTADORA DE ESCRITORIO	3,196.52
515001004470	COMPUTADORA DE ESCRITORIO	3,196.52
515001004471	COMPUTADORA DE ESCRITORIO	3,196.52
515001004472	COMPUTADORA DE ESCRITORIO	3,196.52
515001004473	COMPUTADORA DE ESCRITORIO	3,196.52
515001004474	COMPUTADORA DE ESCRITORIO	3,196.52
515001004475	COMPUTADORA DE ESCRITORIO	3,196.52
515001004476	COMPUTADORA DE ESCRITORIO	3,196.52
515001004477	COMPUTADORA DE ESCRITORIO	3,196.52
515001004478	COMPUTADORA DE ESCRITORIO	3,196.52
515001004479	COMPUTADORA DE ESCRITORIO	3,196.52
515001004480	COMPUTADORA DE ESCRITORIO	3,196.52
515001004481	COMPUTADORA DE ESCRITORIO	3,196.52
515001004482	COMPUTADORA DE ESCRITORIO	3,196.52

<b>Codigo</b>	<b>Descripción del Bien</b>	<b>Valor en libros</b>
515001004483	COMPUTADORA DE ESCRITORIO	3,196.52
515001004484	COMPUTADORA DE ESCRITORIO	3,196.52
515001004485	COMPUTADORA DE ESCRITORIO	3,196.52
515001004486	COMPUTADORA DE ESCRITORIO	3,196.52
515001004487	COMPUTADORA DE ESCRITORIO	3,196.52
515001004488	COMPUTADORA DE ESCRITORIO	3,196.52
515001004489	COMPUTADORA DE ESCRITORIO	3,196.52
515001004490	COMPUTADORA DE ESCRITORIO	3,196.52
515001004491	COMPUTADORA DE ESCRITORIO	3,196.52
515001004492	COMPUTADORA DE ESCRITORIO	3,196.52
515001004493	COMPUTADORA DE ESCRITORIO	3,196.52
515001004494	COMPUTADORA DE ESCRITORIO	3,196.52
515001004495	COMPUTADORA DE ESCRITORIO	3,196.52
515001004496	COMPUTADORA DE ESCRITORIO	3,196.52
515001004497	COMPUTADORA DE ESCRITORIO	3,196.52
515001004498	COMPUTADORA DE ESCRITORIO	3,196.52
515001004499	COMPUTADORA DE ESCRITORIO	3,196.52
515001004500	COMPUTADORA DE ESCRITORIO	3,196.52
515001004501	COMPUTADORA DE ESCRITORIO	3,196.52
515001004502	COMPUTADORA DE ESCRITORIO	3,196.52
515001004503	COMPUTADORA DE ESCRITORIO	3,196.52
515001004504	COMPUTADORA DE ESCRITORIO	3,196.52
515001004505	COMPUTADORA DE ESCRITORIO	3,196.52
515001004506	COMPUTADORA DE ESCRITORIO	3,196.52
515001004507	COMPUTADORA DE ESCRITORIO	3,196.52
515001004508	COMPUTADORA DE ESCRITORIO	3,196.52
515001004509	COMPUTADORA DE ESCRITORIO	3,196.52
515001004510	COMPUTADORA DE ESCRITORIO	3,196.52
515001004511	COMPUTADORA DE ESCRITORIO	3,196.52
515001004512	COMPUTADORA DE ESCRITORIO	3,196.52
515001004513	COMPUTADORA DE ESCRITORIO	3,196.52
515001004514	COMPUTADORA DE ESCRITORIO	3,196.52

<b>Código</b>	<b>Descripción del Bien</b>	<b>Valor en libros</b>
515001004515	COMPUTADORA DE ESCRITORIO	3,196.52
515001004516	COMPUTADORA DE ESCRITORIO	3,196.52
515001004517	COMPUTADORA DE ESCRITORIO	3,196.52
515001004518	COMPUTADORA DE ESCRITORIO	3,196.52
515001004519	COMPUTADORA DE ESCRITORIO	3,196.52
515001004520	COMPUTADORA DE ESCRITORIO	3,196.52
515001004521	COMPUTADORA DE ESCRITORIO	3,196.52
515001004522	COMPUTADORA DE ESCRITORIO	3,196.52
515001004523	COMPUTADORA DE ESCRITORIO	3,196.52
515001004524	COMPUTADORA DE ESCRITORIO	3,196.52
515001004525	COMPUTADORA DE ESCRITORIO	3,196.52
515001004526	COMPUTADORA DE ESCRITORIO	3,196.52
515001004527	COMPUTADORA DE ESCRITORIO	3,196.52
515001004528	COMPUTADORA DE ESCRITORIO	3,196.52
515001004529	COMPUTADORA DE ESCRITORIO	3,196.52
515001004530	COMPUTADORA DE ESCRITORIO	3,196.52
515001004531	COMPUTADORA DE ESCRITORIO	3,196.52
515001004532	COMPUTADORA DE ESCRITORIO	3,196.52
515001004533	COMPUTADORA DE ESCRITORIO	3,196.52
515001004534	COMPUTADORA DE ESCRITORIO	3,196.52
515001004535	COMPUTADORA DE ESCRITORIO	3,196.52
515001004536	COMPUTADORA DE ESCRITORIO	3,196.52
515001004537	COMPUTADORA DE ESCRITORIO	3,196.52
515001004538	COMPUTADORA DE ESCRITORIO	3,196.52
515001004539	COMPUTADORA DE ESCRITORIO	3,196.52
515001004540	COMPUTADORA DE ESCRITORIO	3,196.52
515001004541	COMPUTADORA DE ESCRITORIO	3,196.52
515001004542	COMPUTADORA DE ESCRITORIO	3,196.52
515001004543	COMPUTADORA DE ESCRITORIO	3,196.52
515001004544	COMPUTADORA DE ESCRITORIO	3,196.52
515001004545	COMPUTADORA DE ESCRITORIO	3,196.52
515001004546	COMPUTADORA DE ESCRITORIO	3,196.52

<b>Codigo</b>	<b>Descripción del Bien</b>	<b>Valor en libros</b>
515001004547	COMPUTADORA DE ESCRITORIO	3,196.52
515001004548	COMPUTADORA DE ESCRITORIO	3,196.52
515001004549	COMPUTADORA DE ESCRITORIO	3,196.52
515001004550	COMPUTADORA DE ESCRITORIO	3,196.52
515001004551	COMPUTADORA DE ESCRITORIO	3,196.52
515001004552	COMPUTADORA DE ESCRITORIO	3,196.52
515001004553	COMPUTADORA DE ESCRITORIO	3,196.52
515001004554	COMPUTADORA DE ESCRITORIO	3,196.52
515001004555	COMPUTADORA DE ESCRITORIO	3,196.52
515001004556	COMPUTADORA DE ESCRITORIO	3,196.52
515001004557	COMPUTADORA DE ESCRITORIO	3,196.52
515001004558	COMPUTADORA DE ESCRITORIO	3,196.52
515001004559	COMPUTADORA DE ESCRITORIO	3,196.52
515001004560	COMPUTADORA DE ESCRITORIO	3,196.52
515001004561	COMPUTADORA DE ESCRITORIO	3,196.52
515001004562	COMPUTADORA DE ESCRITORIO	3,196.52
515001004563	COMPUTADORA DE ESCRITORIO	3,196.52
515001004564	COMPUTADORA DE ESCRITORIO	3,196.52
515001004565	COMPUTADORA DE ESCRITORIO	3,196.52
515001004566	COMPUTADORA DE ESCRITORIO	3,196.52
515001004567	COMPUTADORA DE ESCRITORIO	3,196.52
515001004568	COMPUTADORA DE ESCRITORIO	3,196.52
515001004569	COMPUTADORA DE ESCRITORIO	3,196.52
515001004570	COMPUTADORA DE ESCRITORIO	3,196.52
515001004571	COMPUTADORA DE ESCRITORIO	3,196.52
515001004572	COMPUTADORA DE ESCRITORIO	3,196.52
515001004573	COMPUTADORA DE ESCRITORIO	3,196.52
515001004574	NOBREAK	261.84
515001004575	NOBREAK	261.84
515001004576	NOBREAK	261.84
515001004577	NOBREAK	261.84
515001004578	NOBREAK	261.84

<b>Codigo</b>	<b>Descripción del Bien</b>	<b>Valor en libros</b>
515001004579	NOBREAK	261.84
515001004580	NOBREAK	261.84
515001004581	NOBREAK	261.84
515001004582	NOBREAK	261.84
515001004583	NOBREAK	261.84
515001004584	NOBREAK	261.84
515001004585	NOBREAK	261.84
515001004586	NOBREAK	261.84
515001004587	NOBREAK	261.84
515001004588	NOBREAK	261.84
515001004589	NOBREAK	261.84
515001004590	NOBREAK	261.84
515001004591	NOBREAK	261.84
515001004592	NOBREAK	261.84
515001004593	NOBREAK	261.84
515001004594	NOBREAK	261.84
515001004595	NOBREAK	261.84
515001004596	NOBREAK	261.84
515001004597	NOBREAK	261.84
515001004598	NOBREAK	261.84
515001004599	NOBREAK	261.84
515001004600	NOBREAK	261.84
515001004601	NOBREAK	261.84
515001004602	NOBREAK	261.84
515001004603	NOBREAK	261.84
515001004604	NOBREAK	261.84
515001004605	NOBREAK	261.84
515001004606	NOBREAK	261.84
515001004607	NOBREAK	261.84
515001004608	NOBREAK	261.84
515001004609	NOBREAK	261.84
515001004610	NOBREAK	261.84

<b>Codigo</b>	<b>Descripción del Bien</b>	<b>Valor en libros</b>
515001004611	NOBREAK	261.84
515001004612	NOBREAK	261.84
515001004613	NOBREAK	261.84
515001004614	NOBREAK	261.84
515001004615	NOBREAK	261.84
515001004616	NOBREAK	261.84
515001004617	NOBREAK	261.84
515001004618	NOBREAK	261.84
515001004619	NOBREAK	261.84
515001004620	NOBREAK	261.84
515001004621	NOBREAK	261.84
515001004622	NOBREAK	261.84
515001004623	NOBREAK	261.84
515001004624	NOBREAK	261.84
515001004625	NOBREAK	261.84
515001004626	NOBREAK	261.84
515001004627	NOBREAK	261.84
515001004628	NOBREAK	261.84
515001004629	NOBREAK	261.84
515001004630	NOBREAK	261.84
515001004631	NOBREAK	261.84
515001004632	NOBREAK	261.84
515001004633	NOBREAK	261.84
515001004634	NOBREAK	261.84
515001004635	NOBREAK	261.84
515001004636	NOBREAK	261.84
515001004637	NOBREAK	261.84
515001004638	NOBREAK	261.84
515001004639	NOBREAK	261.84
515001004640	NOBREAK	261.84
515001004641	NOBREAK	261.84
515001004642	NOBREAK	261.84

<b>Codigo</b>	<b>Descripción del Bien</b>	<b>Valor en libros</b>
515001004643	NOBREAK	261.84
515001004644	NOBREAK	261.84
515001004645	NOBREAK	261.84
515001004646	NOBREAK	261.84
515001004647	NOBREAK	261.84
515001004648	NOBREAK	261.84
515001004649	NOBREAK	261.84
515001004650	NOBREAK	261.84
515001004651	NOBREAK	261.84
515001004652	NOBREAK	261.84
515001004653	NOBREAK	261.84
515001004654	NOBREAK	261.84
515001004655	NOBREAK	261.84
515001004656	NOBREAK	261.84
515001004657	NOBREAK	261.84
515001004658	NOBREAK	261.84
515001004659	NOBREAK	261.84
515001004660	NOBREAK	261.84
515001004661	NOBREAK	261.84
515001004662	NOBREAK	261.84
515001004663	NOBREAK	261.84
515001004664	NOBREAK	261.84
515001004665	NOBREAK	261.84
515001004666	NOBREAK	261.84
515001004667	NOBREAK	261.84
515001004668	NOBREAK	261.84
515001004669	NOBREAK	261.84
515001004670	NOBREAK	261.84
515001004671	NOBREAK	261.84
515001004672	NOBREAK	261.84
515001004673	NOBREAK	261.84
515001004674	NOBREAK	261.84



Codigo	Descripción del Bien	Valor en libros
515001004675	NOBREAK	261.84
515001004676	NOBREAK	261.84
515001004677	NOBREAK	261.84
515001004678	NOBREAK	261.84
515001004679	NOBREAK	261.84
515001004680	NOBREAK	261.84
515001004681	NOBREAK	261.84
515001004682	EQUIPO DE DISEÑO (IMAC DE 21.5 " )	15,499.60
515001004684	LAPTOP	6,938.15
515001004685	NOBREAK	10,731.56
51500104688	IPAD	7,172.13
51500104700	MULTIFUNCIONAL	3,291.75
51500104702	LAPTOP	6,412.14
51500104703	VIDEO PROYECTOR	4,844.63
51500104704	LAPTOP	4,512.14
515001004705	LAPTOP	4,512.14
51500104740	EQUIPO DE DISEÑO	13,174.69
51500104741	MULTIFUNCIONAL	2,743.40
515001004742	MULTIFUNCIONAL	2,743.40
51500104743	MULTIFUNCIONAL	2,743.40
515001004744	MULTIFUNCIONAL	2,743.40
515001004745	MULTIFUNCIONAL	2,743.40
515001004746	MULTIFUNCIONAL	2,743.40
515001004747	MULTIFUNCIONAL	2,743.40
51500104748	MULTIFUNCIONAL	2,743.40
515001004749	MULTIFUNCIONAL	2,743.40
51500104750	MULTIFUNCIONAL	2,743.40
51500104751	MULTIFUNCIONAL	2,743.40
515001004752	MULTIFUNCIONAL	2,743.40
51500104753	MULTIFUNCIONAL	2,743.40
515001004754	MULTIFUNCIONAL	2,743.40
515001004755	MULTIFUNCIONAL	2,743.40

<b>Codigo</b>	<b>Descripción del Bien</b>	<b>Valor en libros</b>
51500104756	MULTIFUNCIONAL	2,743.40
515001004757	MULTIFUNCIONAL	2,743.40
515001004758	MULTIFUNCIONAL	2,743.40
515001004759	MULTIFUNCIONAL	2,743.40
51500104760	MULTIFUNCIONAL	2,743.40
515001004761	MULTIFUNCIONAL	2,743.40
515001004762	MULTIFUNCIONAL	2,743.40
51500104763	MULTIFUNCIONAL	2,743.40
51500104764	MULTIFUNCIONAL	2,743.40
51500104765	MULTIFUNCIONAL	2,743.40
515001004766	MULTIFUNCIONAL	2,743.40
51500104767	MULTIFUNCIONAL	2,743.40
51500104768	MULTIFUNCIONAL	2,743.40
515001004769	MULTIFUNCIONAL	2,743.40
515001004770	MULTIFUNCIONAL	2,743.40
51500104771	MULTIFUNCIONAL	2,743.40
51500104772	MULTIFUNCIONAL	2,743.40
51500104773	MULTIFUNCIONAL	2,743.40
51500104774	MULTIFUNCIONAL	2,743.40
515001004775	MULTIFUNCIONAL	2,743.40
51500104776	MULTIFUNCIONAL	2,743.40
51500104780	COMPUTADORA DE ESCRITORIO	5,840.31
51500104781	COMPUTADORA DE ESCRITORIO	5,840.31
51500104782	COMPUTADORA DE ESCRITORIO	5,840.31
51500104783	COMPUTADORA DE ESCRITORIO	5,840.31
515001004784	COMPUTADORA DE ESCRITORIO	5,840.31
515001004785	COMPUTADORA DE ESCRITORIO	5,840.31
515001004786	COMPUTADORA DE ESCRITORIO	5,840.31
515001004787	COMPUTADORA DE ESCRITORIO	5,840.31
515001004788	COMPUTADORA DE ESCRITORIO	5,840.31
515001004789	COMPUTADORA DE ESCRITORIO	5,840.31
515001004790	COMPUTADORA DE ESCRITORIO	5,840.31

<b>Codigo</b>	<b>Descripción del Bien</b>	<b>Valor en libros</b>
515001004791	COMPUTADORA DE ESCRITORIO	5,840.31
515001004792	COMPUTADORA DE ESCRITORIO	5,840.31
515001004793	COMPUTADORA DE ESCRITORIO	5,840.31
515001004794	COMPUTADORA DE ESCRITORIO	5,840.31
515001004795	COMPUTADORA DE ESCRITORIO	5,840.31
515001004796	COMPUTADORA DE ESCRITORIO	5,840.31
515001004797	COMPUTADORA DE ESCRITORIO	5,840.31
515001004798	COMPUTADORA DE ESCRITORIO	5,840.31
515001004799	COMPUTADORA DE ESCRITORIO	5,840.31
515001004800	COMPUTADORA DE ESCRITORIO	5,840.31
515001004801	COMPUTADORA DE ESCRITORIO	5,840.31
515001004802	COMPUTADORA DE ESCRITORIO	5,840.31
515001004803	COMPUTADORA DE ESCRITORIO	5,840.31
515001004804	COMPUTADORA DE ESCRITORIO	5,840.31
515001004805	COMPUTADORA DE ESCRITORIO	5,840.31
515001004806	COMPUTADORA DE ESCRITORIO	5,840.31
515001004807	COMPUTADORA DE ESCRITORIO	5,840.31
515001004808	COMPUTADORA DE ESCRITORIO	5,840.31
515001004809	COMPUTADORA DE ESCRITORIO	5,840.31
51500104810	COMPUTADORA DE ESCRITORIO	5,840.31
515001004811	COMPUTADORA DE ESCRITORIO	5,840.31
515001004812	COMPUTADORA DE ESCRITORIO	5,840.31
515001004813	COMPUTADORA DE ESCRITORIO	5,840.31
515001004814	COMPUTADORA DE ESCRITORIO	5,840.31
515001004815	COMPUTADORA DE ESCRITORIO	5,840.31
515001004816	COMPUTADORA DE ESCRITORIO	5,840.31
515001004817	COMPUTADORA DE ESCRITORIO	5,840.31
515001004818	COMPUTADORA DE ESCRITORIO	5,840.31
515001004819	COMPUTADORA DE ESCRITORIO	5,840.31
515001004820	COMPUTADORA DE ESCRITORIO	5,840.31
515001004821	COMPUTADORA DE ESCRITORIO	5,840.31
515001004822	COMPUTADORA DE ESCRITORIO, CPU Y MONITOR	5,840.31

<b>Codigo</b>	<b>Descripción del Bien</b>	<b>Valor en libros</b>
51500104823	COMPUTADORA DE ESCRITORIO	5,840.31
515001004824	COMPUTADORA DE ESCRITORIO	5,840.31
515001004825	COMPUTADORA DE ESCRITORIO	5,840.31
515001004826	COMPUTADORA DE ESCRITORIO	5,840.31
51500104827	COMPUTADORA DE ESCRITORIO	5,840.31
515001004828	COMPUTADORA DE ESCRITORIO	5,840.31
515001004829	COMPUTADORA DE ESCRITORIO	5,840.31
515001004830	COMPUTADORA DE ESCRITORIO	5,840.31
515001004831	COMPUTADORA DE ESCRITORIO	5,840.31
515001004832	COMPUTADORA DE ESCRITORIO	5,840.31
515001004833	COMPUTADORA DE ESCRITORIO	5,840.31
515001004834	COMPUTADORA DE ESCRITORIO	5,840.31
51500104835	COMPUTADORA DE ESCRITORIO	5,840.31
515001004836	COMPUTADORA DE ESCRITORIO	5,840.31
51500104837	COMPUTADORA DE ESCRITORIO	5,840.31
515001004838	COMPUTADORA DE ESCRITORIO	5,840.31
515001004839	COMPUTADORA DE ESCRITORIO (CPU Y MONITOR)	5,840.31
515001004840	COMPUTADORA DE ESCRITORIO (CPU Y MONITOR)	5,840.31
515001004841	COMPUTADORA DE ESCRITORIO	5,840.31
515001004842	COMPUTADORA DE ESCRITORIO	5,840.31
515001004843	COMPUTADORA DE ESCRITORIO	5,840.31
515001004844	COMPUTADORA DE ESCRITORIO	5,840.31
515001004845	COMPUTADORA DE ESCRITORIO	5,840.31
515001004846	COMPUTADORA DE ESCRITORIO	5,840.31
515001004847	COMPUTADORA DE ESCRITORIO	5,840.31
515001004848	COMPUTADORA DE ESCRITORIO	5,840.31
515001004849	COMPUTADORA DE ESCRITORIO	5,840.31
515001004850	COMPUTADORA DE ESCRITORIO	5,840.31
515001004851	COMPUTADORA DE ESCRITORIO	5,840.31
515001004852	COMPUTADORA DE ESCRITORIO	5,840.31
515001004853	COMPUTADORA DE ESCRITORIO	5,840.31
515001004854	COMPUTADORA DE ESCRITORIO	5,840.31

<b>Codigo</b>	<b>Descripción del Bien</b>	<b>Valor en libros</b>
51500104855	COMPUTADORA DE ESCRITORIO	5,840.31
51500104856	COMPUTADORA DE ESCRITORIO	5,840.31
515001004857	COMPUTADORA DE ESCRITORIO	5,840.31
515001004858	COMPUTADORA DE ESCRITORIO	5,840.31
51500104859	COMPUTADORA DE ESCRITORIO	5,840.31
515001004860	COMPUTADORA DE ESCRITORIO	5,840.31
515001004861	COMPUTADORA DE ESCRITORIO	5,840.31
51500104862	COMPUTADORA DE ESCRITORIO	5,840.31
51500104863	COMPUTADORA DE ESCRITORIO	5,840.31
515001004864	COMPUTADORA DE ESCRITORIO	5,840.31
515001004865	COMPUTADORA DE ESCRITORIO	5,840.31
515001004866	COMPUTADORA DE ESCRITORIO	5,840.31
515001004867	COMPUTADORA DE ESCRITORIO	5,840.31
515001004868	COMPUTADORA DE ESCRITORIO	5,840.31
515001004869	COMPUTADORA DE ESCRITORIO	5,840.31
515001004870	COMPUTADORA DE ESCRITORIO	5,840.31
515001004871	COMPUTADORA DE ESCRITORIO	5,840.31
515001004872	COMPUTADORA DE ESCRITORIO	5,840.31
515001004873	COMPUTADORA DE ESCRITORIO	5,840.31
515001004874	COMPUTADORA DE ESCRITORIO	5,840.31
515001004875	COMPUTADORA DE ESCRITORIO	5,840.31
51500104876	ROUTERS	28,089.90
515001004877	ROUTERS	28,089.90
515001004878	ROUTERS	28,089.90
515001004879	ROUTERS	28,089.90
515001004880	ROUTERS	28,089.90
515001004881	ROUTERS	28,089.90
515001004882	ROUTERS	28,089.90
51500104883	ROUTERS	28,089.90
515001004884	ROUTERS	28,089.90
515001004885	ROUTERS	28,089.90
515001004886	ROUTERS	28,089.90

<b>Codigo</b>	<b>Descripción del Bien</b>	<b>Valor en libros</b>
515001004887	ROUTERS	28,089.90
515001004888	ROUTERS	28,089.90
515001004889	ROUTERS	28,089.90
515001004890	ROUTERS	28,089.90
51500104891	ROUTERS	28,089.90
515001004892	ROUTERS	28,089.90
515001004893	ROUTERS	28,089.90
515001004894	ROUTERS	28,089.90
515001004895	ROUTERS	28,089.90
515001004896	ROUTERS	28,089.90
515001004897	ROUTERS	28,089.90
515001004898	ROUTERS	28,089.90
51500104899	ROUTERS	28,089.90
515001004900	ROUTERS	28,089.90
515001004901	ROUTERS	28,089.90
515001004902	ROUTERS	28,089.90
515001004903	ROUTERS	28,089.90
515001004904	ROUTERS	28,089.90
515001004905	ROUTERS	28,089.90
515001004906	ROUTERS	28,089.90
515001004907	ROUTERS	28,089.90
515001004908	ROUTERS	28,089.90
51500104909	ROUTERS	42,502.32
515001004910	ROUTERS	42,502.32
51500105016	SCANNER	3,905.72
515001005017	SCANNER	3,905.72
515001005018	SCANNER	3,905.72
51500105020	LAPTOP	12,441.00
51500105021	TABLETA GRAFICA	6,546.22
51500105022	MULTIFUNCIONAL	2,430.00
51500105026	PROYECTOR	5,670.00
515001005027	IMPRESORA	7,665.01

<b>Codigo</b>	<b>Descripción del Bien</b>	<b>Valor en libros</b>
51500105028	MACBOOK	17,009.46
51500105029	LAPTOP	16,870.00
515001005030	LAPTOP	16,870.00
515001005031	LAPTOP	16,870.00
515001005032	LAPTOP	16,870.00
515001005033	LAPTOP	16,870.11
515001005034	LAPTOP	16,870.00
515001105030	NOBREAK	2,385.25
515001105031	NOBREAK	2,385.25
515001105032	NOBREAK	2,385.25
515001105033	NOBREAK	2,385.25
515001105034	NOBREAK	2,385.25
515001105035	NOBREAK	2,385.25
515001105036	NOBREAK	2,385.25
515001105037	NOBREAK	2,385.25
515001105038	NOBREAK	2,385.25
515001105039	NOBREAK	2,385.25
515001105040	NOBREAK	2,385.25
515001105041	NOBREAK	2,385.25
515001105042	NOBREAK	2,385.25
515001105043	NOBREAK	2,385.25
515001105044	NOBREAK	2,385.25
515001105045	NOBREAK	2,385.25
515001105046	NOBREAK	2,385.25
515001105047	NOBREAK	2,385.25
515001105048	NOBREAK	2,385.25
515001105049	NOBREAK	2,385.25
515001105050	NOBREAK	2,385.25
515001105051	NOBREAK	2,385.25
515001105052	NOBREAK	2,385.25
515001105053	NOBREAK	2,385.25
515001105054	NOBREAK	2,385.25







<b>Codigo</b>	<b>Descripción del Bien</b>	<b>Valor en libros</b>
5139 3 399001	NOBREAK	0.00
52300102758	CAMARA FOTOGRAFICA DIGITAL	2,152.88
52300102759	CAMARA CANON VIDEO XA10	4,064.00
52300105008	CAMARA FOTOGRAFICA	4,899.58
5410100008	CHRYSLER DAKOTA	0.00
5410100009	NISSAN TSURU GSII	0.00
5410100012	CHEVROLET SILVERADO	0.00
5410100013	NISSAN TSURU GSII	0.00
5410100014	CHEVROLET SILVERADO	0.00
5410100020	NISSAN TSURU GSII	0.00
5410100021	CHEVROLET SUBURBAN 4 X 2	0.00
5410100022	VOLKSWAGEN JETTA CLASICO	0.00
5410100023	VOLKSWAGEN JETTA CLASICO	0.00
5410100024	VOLKSWAGEN JETTA CLASICO	0.00
5410100028	VOLKSWAGEN JETTA CLASICO	0.00
5410100030	VOLKSWAGEN JETTA CLASICO	0.00
5410100031	VOLKSWAGEN JETTA CLASICO	0.00
5410100032	VOLKSWAGEN JETTA CLASICO	0.00
5410100033	VOLKSWAGEN JETTA CLASICO	0.00
5410100034	VOLKSWAGEN JETTA CLASICO	0.00
5410100035	VOLKSWAGEN JETTA CLASICO	0.00
5410100036	VOLKSWAGEN JETTA CLASICO	0.00
5410102752	CAMIONETA MITSUBISHI 2015 EN COLOR BLANCO	39,360.69
5410100037	NISSAN VERSA SENSE T/A AA	16,333.48
54100104706	NISSAN VERSA SENSE T/A AA	115,933.00
54100104777	NISSAN VERSA SENSE T/A AA	115,933.00
541001004778	NISSAN VERSA SENSE T/A AA	115,933.00
541001004779	NISSAN VERSA SENSE T/A AA	115,933.00
591001000001	SOFTWARE HERRAMIENTA INFORMATICA PARA LA INTEGRACION DE CONSEJOS DISTRITALES Y M	144,300.01
		<b>5,596,700.91</b>

Relación de Bienes Inmuebles que Componen el Patrimonio  
Cuenta Pública 2017  
(Pesos)

ENTE PÚBLICO: INSTITUTO ELECTORAL DEL ESTADO DE SINALOA

ENTE PÚBLICO:

Código	Descripción del Bien Inmueble	Valor en libros
	<div data-bbox="582 625 763 1535" style="border: 1px solid black; padding: 20px; font-size: 48px; font-weight: bold;">NO APLICA</div>	

INSTITUTO ELECTORAL DEL ESTADO DE SINALOA  
RELACIÓN DE CUENTAS BANCARIAS PRODUCTIVAS ESPECIFICAS  
AL 31 DE DICIEMBRE DE 2017

IA-RCBP-37

Fondo, Programa o Conveio	Datos de la Cuenta Bancaria	
	Institución Bancaria	Número de Cuenta

Relación de esquemas bursátiles y de coberturas financieras

**NO APLICA**