

iees

Instituto Electoral del Estado de Sinaloa

Información Contable

Cuenta Pública
Entidad federativa de Sinaloa

2016

NOMBRE DE LA CUENTA	2016	2015
INGRESOS Y OTROS BENEFICIOS		
INGRESOS DE GESTIÓN		
Ingresos por Venta de Bienes y Servicios	38,840.00	38,498.33
Ingresos por Venta de Bienes y Servicios de Organismos Descentralizados	38,840.00	38,498.33
PARTICIPACIONES, APORTACIONES, TRANSFERENCIAS, ASIGNACIONES, SUBSIDIOS Y OTRAS AYUDAS		
Transferencias, Asignaciones, Subsidios y Otras ayudas del Sector Público	199,590,284.00	56,903,728.00
	199,590,284.00	56,903,728.00
OTROS INGRESOS Y BENEFICIOS		
Ingresos Financieros	11,266.14	505.86
Intereses Ganados de Valores, Créditos, Bonos y Otros.	11,266.14	505.86
Otros Ingresos y Beneficios Varios	5,883.52	5,346.08
Otros Ingresos y Beneficios Varios	5,883.52	5,346.08
Total de Ingresos	199,646,273.66	56,948,078.27
GASTOS Y OTRAS PERDIDAS		
GASTOS DE FUNCIONAMIENTO		
Servicios Personales	81,905,455.26	36,019,351.85
Remuneraciones al Personal de Carácter Permanente	25,393,282.58	21,321,531.34
Remuneraciones al Personal de Carácter Transitorio	42,789,043.13	2,061,492.97
Remuneraciones Adicionales y Especiales	7,750,693.66	5,175,488.65
Seguridad Social	4,778,029.68	4,146,669.10
Otras Prestaciones Sociales y Económicas	1,194,406.21	3,314,169.79
Materiales y Suministros	56,264,206.27	1,672,441.51
Materiales de Administración, Emisión de Documentos y Artículos Oficiales	53,926,293.26	1,076,114.03
Combustibles, Lubricantes y Aditivos	2,049,218.45	596,327.48
Vestuario, Blancos, Prendas de Protección y Artículos Deportivos	288,694.56	
Servicios Generales	28,410,673.29	7,601,250.62
Servicios Básicos	2,191,337.32	900,018.75
Servicios de Arrendamiento	6,612,230.64	2,978,873.67
Servicios Profesionales, Científicos y Técnicos y Otros Servicios	2,277,418.06	983,537.10
Servicios Financieros, Bancarios y Comerciales	1,275,861.29	285,527.64
Servicios de Instalación, Reparación, Mantenimiento y Conservación	1,586,465.65	298,106.23
Servicios de Comunicación Social y Publicidad	2,794,453.22	422,755.20
Servicios de Traslado y Viáticos	6,169,659.06	657,464.09
Servicios Oficiales	1,334,939.58	324,078.66
Otros Servicios Generales	4,168,308.47	750,889.28
TRANSFERENCIAS, ASIGNACIONES, SUBSIDIOS Y OTRAS AYUDAS		
Transferencias Internas y Asignaciones al Sector Público	18,532,882.58	
Asignaciones al Sector Público	18,532,882.58	
OTROS GASTOS Y PÉRDIDAS EXTRAORDINARIAS		
Estimaciones, Depreciaciones, Deterioros, Obsolescencia y Amortizaciones	2,303,731.59	1,390,697.21
Depreciación de Bienes Muebles	2,303,731.59	1,390,697.21
Total de Gastos y Otras Pérdidas	187,416,948.99	46,683,741.19
Resultado del Ejercicio (Ahorro/Desahorro)	12,229,324.67	10,264,337.08

Bajo protesta de decir verdad declaramos que los Estados Financieros y sus Notas, son razonablemente correctos y son responsabilidad del emisor

LIC KARLA GABRIELA PERAZA ZAZUETA

LIC. MARTHA BEATRIZ INIGUEZ MENDIVIL

CONSEJERA PRESIDENTA DEL INSTITUTO
ELECTORAL DEL ESTADO DE SINALOA

COORDINADORA DE ADMINISTRACION

CUENTA PÚBLICA 2016
INSTITUTO ELECTORAL DEL ESTADO DE SINALOA
ESTADO DE SITUACION FINANCIERA
AL 31 DE DICIEMBRE DE 2016
(CIFRAS EN PESOS)

	2016	2015	2016	2015
ACTIVO				
ACTIVO CIRCULANTE				
Efectivo y Equivalentes	14,764,576.56	7,634,426.81		
Bancos/Tesorería	14,764,576.56	7,634,426.81		
Otros Efectivos y Equivalentes		200.00		
Derechos a Recibir Efectivo o Equivalentes	3,043,984.53	675,302.00		
Cuentas por Cobrar a Corto Plazo	3,040,465.00	675,302.00		
Deudores Diversos por Cobrar a Corto Plazo	2,019.53			
Deudores por Anticipos de la Tesorería a Corto Plazo	1,500.00			
TOTAL DE ACTIVO CIRCULANTE	17,808,561.09	8,309,728.81		
ACTIVO NO CIRCULANTE				
Bienes Muebles	16,530,450.09	11,451,765.17		
Mobiliario y Equipo de Administración	11,645,449.45	7,194,731.52		
Mobiliario y Equipo Educativo y Recreativo	49,681.00	39,882.00		
Vehículos y Equipo de Transporte	4,835,319.64	4,217,151.65		
Depreciación, Deterioro y Amortización Acumulada de Bienes	8,823,208.05	6,618,926.47		
Depreciación Acumulada de Bienes Muebles	-8,823,208.05	-6,618,926.47		
Otros Activos Diferidos	226,311.55	178,019.85		
Otros Activos Diferidos	226,311.55	178,019.85		
TOTAL DE ACTIVO NO CIRCULANTE	7,933,553.59	5,010,858.55		
TOTAL DEL ACTIVO	25,742,114.68	13,320,587.36		
Bajo protesta de decir verdad declaramos que los Estados Financieros y sus Notas, son razonablemente correctos y son responsabilidad del emisor				
TOTAL PASIVO Y HACIENDA PÚBLICA/PATRIMONIO	25,742,114.68	13,320,587.36		
PASIVO				
PASIVO CIRCULANTE				
Cuentas por Pagar a Corto Plazo			999,005.29	131,500.64
Servicios Personales por Pagar a Corto Plazo			-98.40	6.40
Proveedores por Pagar a Corto Plazo			714.00	3,875.00
Retenciones y Contribuciones por Pagar a Corto Plazo			5,372.83	27,064.89
Otras Cuentas por Pagar a Corto Plazo			993,016.76	100,554.35
TOTAL DE PASIVO CIRCULANTE			999,005.29	131,500.64
PASIVO NO CIRCULANTE				
TOTAL DEL PASIVO			999,005.29	131,500.64
HACIENDA PÚBLICA/PATRIMONIO				
HACIENDA PÚBLICA/PATRIMONIO CONTRIBUIDO				
HACIENDA PÚBLICA/PATRIMONIO GENERADO				
Resultados de Ejercicios Anteriores			12,513,784.72	2,924,749.64
Resultados del Ejercicio (Ahorro/ Desahorro)			12,229,324.67	10,264,337.08
TOTAL HACIENDA PÚBLICA/PATRIMONIO			24,743,109.39	13,189,086.72

LIC KARLA GABRIELA PERAZA ZAZUETA

LIC. MARTHA BEATRIZ INIGUEZ MENDIVIL

CONSEJERA PRESIDENTA DEL INSTITUTO
ELECTORAL DEL ESTADO DE SINALOA

COORDINADORA DE ADMINISTRACION

CUENTA PÚBLICA 2016
ESTADO DE CAMBIOS EN LA SITUACION FINANCIERA
DEL 1 DE ENERO AL 31 DE DICIEMBRE DE 2016
(PESOS)

INSTITUTO ELECTORAL DEL ESTADO DE SINALOA, SINALOA

ENTE PÚBLICO:

CONCEPTO	ORIGEN	APLICACION	PASIVO	ORIGEN	APLICACION
ACTIVO					
ACTIVO CIRCULANTE					
Efectivo y Equivalentes	9,498,832.28		PASIVO CIRCULANTE	867,504.65	
Derechos a Recibir Efectivo o Equivalentes	7,130,149.75		Cuentas por Pagar a Corto Plazo	867,504.65	
ACTIVO NO CIRCULANTE			HACIENDA PÚBLICA/ PATRIMONIO	11,554,022.67	
Bienes Muebles	2,368,682.53		HACIENDA PÚBLICA /PATRIMONIO GENERADO	11,554,022.67	
Depreciación, Deterioro y Amortización Acumulada de Bienes	2,922,695.04		Resultados del Ejercicio (Ahorro/ Desahorro)	1,964,987.59	
Activos Diferidos	5,078,684.92		Resultados de Ejercicios Anteriores	9,589,035.08	
	2,204,281.58				
	48,291.70				

Bajo protesta de decir verdad declaramos que los Estados Financieros y sus Notas, son razonablemente correctos y son responsabilidad del emisor

LIC KARLA GABRIELA PERAZA ZAZUETA

CONSEJERA PRESIDENTA DEL INSTITUTO ELECTORAL DEL ESTADO DE SINALOA

LIC. MARTHA BEATRIZ INIGUEZ MENDIVIL

COORDINADORA DE ADMINISTRACION

Cuenta Pública 2016
 Estado Analítico del Activo
 Del 1 de Enero al 31 de Diciembre de 2016
 (Pesos)

ENTE PÚBLICO: INSTITUTO ELECTORAL DEL ESTADO DE SINALOA, SINALOA

CONCEPTO	Saldo Inicial 1	Cargos del Periodo 2	Abonos del Periodo 3	Saldo Final 4= (1+2-3)	Variación del Periodo (1-4)
ACTIVO					
ACTIVO CIRCULANTE	8,309,728.81	946,902,717.85	937,403,885.57	17,808,561.09	9,498,832.28
Efectivo y Equivalentes	7,634,426.81	512,546,687.34	505,416,537.59	14,764,576.56	7,130,149.75
Derechos a Recibir Efectivo o Equivalentes	675,302.00	434,356,030.51	431,987,347.98	3,043,984.53	2,368,682.53
ACTIVO NO CIRCULANTE	5,010,858.55	5,628,830.81	2,706,135.77	7,933,553.59	2,922,695.04
Bienes Muebles	11,451,765.17	5,255,484.93	176,800.01	16,530,450.09	5,078,684.92
Depreciación, Deterioro y Amortización Acumulada de Bienes	-6,618,926.47	99,450.01	2,303,731.59	-8,823,208.05	-2,204,281.58
Activos Diferidos	178,019.85	273,895.87	225,604.17	226,311.55	48,291.70
TOTAL DEL ACTIVO	13,320,587.36	952,531,548.66	940,110,021.34	25,742,114.68	12,421,527.32

Bajo protesta de decir verdad declaramos que los Estados Financieros y sus Notas, son razonablemente correctos y son responsabilidad del emisor

LIC KARLA GABRIELA PERAZA ZAZUETA

LIC. MARTHA BEATRIZ INIGUEZ MENDIVIL

CONSEJERA PRESIDENTA DEL INSTITUTO ELECTORAL DEL ESTADO DE SINALOA

COORDINADORA DE ADMINISTRACION

CUENTA PÚBLICA 2016
ESTADO ANALITICO DE LA DEUDA PÚBLICA Y OTROS PASIVOS
DEL 1 DE ENERO AL 31 DE DICIEMBRE DE 2016
(PESOS)

ENTE PÚBLICO: INSTITUTO ELECTORAL DEL ESTADO DE SINALOA

Denominación de las Deudas	Moneda de Contratación	Institucion o País Acreedor	Saldo Inicial del Periodo	Saldo Final del Periodo
DEUDA PÚBLICA				
Corto Plazo				
Deuda Interna				
Instituciones de Crédito			0.00	0.00
Títulos y Valores			0.00	0.00
Arrendamientos Financieros			0.00	0.00
Subtotal Corto Plazo			0.00	0.00
Largo Plazo				
Deuda Interna				
Instituciones de Crédito			0.00	0.00
Títulos y Valores			0.00	0.00
Arrendamientos Financieros			0.00	0.00
Subtotal Largo Plazo			0.00	0.00
Otros Pasivos			131,500.64	999,005.29
Total Deuda y Otros Pasivos			131,500.64	999,005.29

Bajo protesta de decir verdad declaramos que los Estados Financieros y sus Notas, son razonablemente correctos y son responsabilidad del emisor

LIC KARLA GABRIELA PERAZA ZAZUETA

LIC. MARTHA BEATRIZ INIGUEZ MENDIVIL

CONSEJERA PRESIDENTA DEL INSTITUTO ELECTORAL DEL ESTADO DE SINALOA

COORDINADORA DE ADMINISTRACION

CUENTA PÚBLICA 2016
ESTADO DE VARIACION EN LA HACIENDA PÚBLICA
DEL 1 DE ENERO AL 31 DE DICIEMBRE DE 2016
(PESOS)

ENTE PÚBLICO:

INSTITUTO ELECTORAL DEL ESTADO DE SINALOA, SINALOA

CONCEPTO	Hacienda Pública / Patrimonio Contribuido	Hacienda Pública / Patrimonio Generado de Ejercicios Anteriores	Hacienda Pública / Patrimonio Generado del Ejercicio	Ajustes por Cambio de Valor	TOTAL
Rectificaciones de Resultados de Ejercicios Anteriores	0.00	0.00	0.00	0.00	0.00
Patrimonio Neto Inicial Ajustado del Ejercicio	0.00	0.00	0.00	0.00	0.00
Aportaciones	0.00	0.00	0.00	0.00	0.00
Donaciones de Capital	0.00	0.00	0.00	0.00	0.00
Actualización de la Hacienda Pública/Patrimonio	0.00	0.00	0.00	0.00	0.00
Variaciones de la Hacienda Pública / Patrimonio Neto del Ejercicio	0.00	2,924,749.64	10,264,337.08	0.00	13,189,086.72
Resultados del Ejercicio (Ahorro/ Desahorro)	0.00	0.00	10,264,337.08	0.00	10,264,337.08
Resultados de Ejercicios Anteriores	0.00	2,924,749.64	0.00	0.00	2,924,749.64
Revalúos	0.00	0.00	0.00	0.00	0.00
Reservas	0.00	0.00	0.00	0.00	0.00
Hacienda Pública/Patrimonio Neto Final del Ejercicio 2015	0.00	2,924,749.64	10,264,337.08	0.00	13,189,086.72
Cambios en la Hacienda Pública/Patrimonio Neto del Ejercicio 2016	0.00	0.00	0.00	0.00	0.00
Aportaciones	0.00	0.00	0.00	0.00	0.00
Donaciones de Capital	0.00	0.00	0.00	0.00	0.00
Actualización de la Hacienda Pública/Patrimonio	0.00	0.00	0.00	0.00	0.00
Variaciones de la Hacienda Pública / Patrimonio Neto del Ejercicio 2016	0.00	9,589,035.08	1,964,987.59	0.00	11,554,022.67
Resultados del Ejercicio (Ahorro/ Desahorro)	0.00	0.00	1,964,987.59	0.00	1,964,987.59
Resultados de Ejercicios Anteriores	0.00	9,589,035.08	0.00	0.00	9,589,035.08
Revalúos	0.00	0.00	0.00	0.00	0.00
Reservas	0.00	0.00	0.00	0.00	0.00
Saldo Neto en la Hacienda Pública/Patrimonio 2016	0.00	12,513,784.72	12,229,324.67	0.00	24,743,109.39

Bajo protesta de decir verdad declaramos que los Estados Financieros y sus Notas, son razonablemente correctos y son responsabilidad del emisor

LIC KARLA GABRIELA PERAZA ZAZUETA

LIC. MARTHA BEATRIZ INIGUEZ MENDIVIL

CONSEJERA PRESIDENTA DEL INSTITUTO ELECTORAL DEL ESTADO DE SINALOA

COORDINADORA DE ADMINISTRACION

Cuenta Pública 2016
ESTADO DE FLUJOS DE EFECTIVO
DEL 1 DE ENERO AL 31 DE DICIEMBRE DE 2016 Y 2015
(PESOS)

ENTE PÚBLICO: INSTITUTO ELECTORAL DEL ESTADO DE SINALOA, SINALOA

CONCEPTO		2016	2015	CONCEPTO		2016	2015
Flujos de Efectivo de las Actividades de Operación				Flujos de Efectivo de las Actividades de Inversión			
Origen				Origen			
Impuestos	0.00	0.00	Bienes Inmuebles, Infraestructura y Construcciones en Proce	0.00	0.00		
Cuotas y Aportaciones de Seguridad Social	0.00	0.00	Bienes Muebles	176,800.01	3,339,697.80		
Contribuciones de mejoras	0.00	0.00	Otros Origenes de Inversión	14,868,672.14	1,263,168.68		
Derechos	0.00	0.00					
Productos de Tipo Corriente	0.00	0.00	Aplicación				
Aprovechamientos de Tipo Corriente	0.00	0.00	Bienes Inmuebles, Infraestructura y Construcciones en Proce	0.00	0.00		
Ingresos por Venta de Bienes y Servicios	38,840.00	38,498.33	Bienes Muebles	5,255,484.93	5,683,104.45		
Ingresos no Comprendidos en las Fracciones de la Ley de In	0.00	0.00	Otras Aplicaciones de Inversión	13,387,984.26	1,105,732.85		
Participaciones y Aportaciones	0.00	0.00					
Transferencias, Asignaciones y Subsidios y Otras Ayudas	0.00	0.00	Flujos netos de Efectivo por Actividades de Inversión	-3,597,997.04	-2,185,970.82		
Otros Origenes de Operación	199,590,284.00	56,903,728.00					
	17,149.66	5,851.94	Flujos de Efectivo de las Actividades de Financiamiento				
Aplicación			Origen				
Servicios Personales	81,905,455.26	36,019,351.85	Endeudamiento Neto	0.00	0.00		
Materiales y Suministros	56,264,206.27	1,672,441.51	Interno	0.00	0.00		
Servicios Generales	28,410,673.29	7,601,250.62	Externo	0.00	0.00		
Transferencias Internas y Asignaciones al Sector Público	18,532,882.58	0.00	Otros Origenes de Financiamiento	797,739,701.13	113,429,039.64		
Transferencias al resto del Sector Público	0.00	0.00					
Subsidios y Subvenciones	0.00	0.00	Aplicación				
Ayudas Sociales	0.00	0.00	Servicios de la Deuda	0.00	0.00		
Pensiones y Jubilaciones	0.00	0.00	Interno	0.00	0.00		
Transferencias a Fideicomisos, Mandatos y Contratos Análogos	0.00	0.00	Externo	0.00	0.00		
Transferencias a la Seguridad Social	0.00	0.00	Otras Aplicaciones de Financiamiento	799,240,879.01	115,890,225.63		
Donativos	0.00	0.00					
Transferencias al Exterior	0.00	0.00	Flujos netos de Efectivo por Actividades de	-1,501,177.88	-2,461,185.99		
Participaciones	0.00	0.00	Financiamiento				
Aportaciones	0.00	0.00					
Convenios	0.00	0.00					
Otras Aplicaciones de Operación	2,303,731.59	1,390,697.21					
Flujos netos de Efectivo por Actividades de Operación	12,229,324.67	10,264,337.08	Incremento/Disminución Neta en el Efectivo y Equivalentes al Efectivo	7,130,149.75	5,617,180.27		
			Efectivo y Equivalentes al Efectivo al Inicio del Ejercicio	7,634,426.81	2,017,246.54		
			Efectivo y Equivalentes al Efectivo al Final del Ejercicio	14,764,576.56	7,634,426.81		

Bajo protesta de decir verdad declaramos que los Estados Financieros y sus Notas, son razonablemente correctos y son responsabilidad del emisor

LIC. KARLA GABRIELA PERAZA ZAZUETA

LIC. MARTHA BEATRIZ INIGUEZ MENDIVIL

CONSEJERA PRESIDENTA DEL INSTITUTO ELECTORAL DEL ESTADO DE SINALOA

COORDINADORA DE ADMINISTRACION

CUENTA PÚBLICA 2016
INSTITUTO ELECTORAL DEL ESTADO DE SINALOA
INFORMES SOBRE PASIVOS CONTINGENTES
DEL 1 DE ENERO AL 31 DE DICIEMBRE DE 2016
 (CIFRAS EN PESOS)

CONCEPTO	DESCRIPCION	IMPORTE
Juicios		0.00 0.00
Garantias		0.00 0.00
Avaes		0.00 0.00
Pensiones y Jubilaciones		0.00
Prima de Antigüedad		0.00
Pensiones y Jubilaciones		0.00
TOTAL DE PASIVOS CONTINGENTES		0.00

Bajo protesta de decir verdad declaramos que los Estados Financieros y sus Notas, son razonablemente correctos y son responsabilidad del emisor

LIC KARLA GABRIELA PERAZA ZAZUETA

LIC. MARTHA BEATRIZ INIGUEZ MENDIVIL

 CONSEJERA PRESIDENTA DEL INSTITUTO
 ELECTORAL DEL ESTADO DE SINALOA

 COORDINADORA DE ADMINISTRACION

INSTITUTO ELECTORAL DEL ESTADO DE SINALOA

NOTAS A LOS ESTADOS FINANCIEROS

a) NOTAS DE DESGLOSE

1.- NOTAS AL ESTADO DE SITUACION FINANCIERA

ACTIVO

El efectivo está constituido por moneda de curso legal y se encuentra integrada por:-

Bancos/bvva Bancomer		
Cta. 0102036142	\$ 13,873,051.63	\$14,764,576.56
Cta. 0102036215	\$ 1,242.59	
Cta. 0102036266	\$ 142,001.27	
Cta. 0103804062	\$ 748,281.07	
Cuentas por Cobrar a Corto Plazo		\$ 3,040,465.00
Gobierno del Estado de Sinaloa		
Deudores Diversos por Cobrar a Corto Plazo		\$ 2,019.53
HDI Seguros, S.A. de C.V.		
Derechos a recibir efectivo o equivalentes		
Deudores por anticipos de la tesorería/fondos Revolventes	\$ 1,500.00	
Consejo Municipal Electoral Mazatlán		
Bienes muebles		
Mobiliario y equipo de administración	\$ 11,645,449.45	
Mobiliario y Equipo Educativo y Recreativo	\$ 49,681.00	
Vehículos y equipo de transporte	\$ 4,835,319.64	
Depreciación acumulada de bienes muebles	\$ -8,823,208.05	
Activos diferidos		\$ 226,311.55
Impuestos anticipados	\$ 98.89	
Depósitos en garantía	\$226,212.66	

PASIVOS

Son los compromisos adquiridos con los proveedores y por las obligaciones a cargo de este Instituto Electoral del Estado de Sinaloa con motivo de las adquisiciones de materiales e insumos así como la prestación de servicios para la operación del mismo, así como la provisión de los Impuestos sobre la renta y Obligaciones consolidadas que se conforman por los importes retenidos al personal, así como por importes retenidos a personas físicas por la prestación de servicios profesionales independientes y de arrendamiento, y por los importes correspondientes de Impuesto Sobre Nóminas que este Instituto tiene por concepto de prestaciones legales.

PASIVO CIRCULANTE

Cuentas por pagar a corto plazo	\$		\$ 999,005.29
Serv. Personales por pagar	\$	- 98.40	
Proveedores	\$	714.00	
Ret. y Contrib. por pagar	\$	5,372.93	
Otras Ctas por pagar	\$	993,016.76	

HACIENDA PUBLICA

Resultado de ejercicios anteriores	\$	12,513,784.72	\$ 24,743,109.39
Resultados del ejercicio	\$	12,229,324.67	

2. NOTAS AL ESTADO DE ACTIVIDADES

INGRESOS Y OTROS BENEFICIOS

La cuenta de ingresos, representa la captación del presupuesto autorizado por el Congreso del Estado y administrado por parte del Gobierno del Estado de Sinaloa. Así como ingresos diversos por concepto de intereses bancarios, devoluciones de primas de seguros, depósitos en garantía, utilidad por venta de activos fijos)

INGRESOS Y OTROS SERVICIOS

Ingresos por venta de bienes y servicios	\$	38,840.00
Transferencias, asignaciones y subsidios	\$	199,590,284.00

INSTITUTO ELECTORAL DEL ESTADO DE SINALOA

Ingresos Financieros	\$ 11,266.14
Otros ingresos y beneficios varios	\$ 5,883.52
<u>GASTOS Y OTRAS PERDIDAS</u>	
Servicios personales	\$ 81,905,455.26
Materiales y suministros	\$ 56,264,206.27
Servicios generales	\$ 28,410,673.29
Transferencias Internas y Asig.	\$ 18,532,882.58
Estimaciones, depreciaciones	\$ 2,303,731.59
Ahorro/desahorro neto del ejercicio	\$ 12,229,324.67

CONCILIACION ENTRE LOS INGRESOS PRESUPUESTARIOS Y CONTABLES

INSTITUTO ELECTORAL DEL ESTADO DE SINALOA
 CONCILIACIÓN ENTRE LOS INGRESOS PRESUPUESTARIOS Y CONTABLES
 DEL 1 DE ENERO AL 31 DE DICIEMBRE DE 2016

1. Ingresos Presupuestarios		199,590,284.00
2. Más Ingresos contables no presupuestarios		17,149.66
Incremento por Variación de Inventarios	0.00	
Disminución del Exceso de Estimaciones por Pérdida o Deterioro u	0.00	
Disminución del Exceso de Provisiones	0.00	
Otros Ingresos y Beneficios Varios	5,883.52	
Otros Ingresos contables no presupuestarios	-11,266.14	
3. Menos Ingresos presupuestarios no contables		0.00
Productos de capital	0.00	
Aprovechamientos de capital	0.00	
Ingresos derivados de financiamientos	0.00	
Otros ingresos presupuestarios no contables	0.00	
Ingresos Contables (4 = 1 + 2 - 3)		199,607,433.66

INSTITUTO ELECTORAL DEL ESTADO DE SINALOA

CONCILIACION ENTRE LOS EGRESOS PRESUPUESTARIOS Y LOS GASTOS CONTABLES

INSTITUTO ELECTORAL DEL ESTADO DE SINALOA

CONCILIACIÓN ENTRE LOS EGRESOS PRESUPUESTARIOS Y LOS GASTOS CONTABLES

DEL 1 DE ENERO AL 31 DE DICIEMBRE DE 2016

1. Total de egresos (presupuestarios)		190,368,702.33
2. Menos egresos presupuestarios no contables		5,255,484.93
Mobiliario y equipo de administración	4,450,717.93	
Mobiliario y equipo educacional y recreativo	9,799.00	
Equipo e instrumental médico y de laboratorio	0.00	
Vehículos y equipo de transporte	794,968.00	
Equipo de defensa y seguridad	0.00	
Maquinaria, otros equipos y herramientas	0.00	
Activos biológicos	0.00	
Bienes inmuebles	0.00	
Activos intangibles	0.00	
Obra pública en bienes propios	0.00	
Acciones y participaciones de capital	0.00	
Compra de títulos y valores	0.00	
Inversiones en fideicomisos, mandatos y otros análogos	0.00	
Provisiones para contingencias y otras erogaciones especiales	0.00	
Amortización de la deuda pública	0.00	

Adeudos de ejercicios fiscales anteriores (adefas)	0.00
Otros Egresos Presupuestales No Contables	

3. Más gastos contables no presupuestales		2,303,731.59
Estimaciones, Depreciaciones, Deterioros, Obsolescencia y Amortiz	2,303,731.59	
Provisiones	0.00	
Disminución de Inventarios	0.00	
Aumento por Insuficiencia de Estimaciones por Pérdida o Deterioro	0.00	
Aumento por Insuficiencia de Provisiones	0.00	
Otros Gastos	0.00	
Otros Gastos Contables No Presupuestales	0.00	

Total de Gasto Contable (4 = 1 - 2 + 3)		187,416,948.99
--	--	-----------------------

g) NOTAS DE GESTIÓN ADMINISTRATIVA AL 31 DE DICIEMBRE DE 2016

El Instituto Electoral del Estado de Sinaloa, es un Organismo Público Local Electoral, personalidad jurídica y patrimonio propio, dotado de autonomía en su funcionamiento e independencia en sus decisiones, en los términos previstos en la Constitución Política de los Estados Unidos Mexicanos, Constitución Política del Estado de Sinaloa, la Ley de Instituciones y Procedimientos Electorales del Estado de Sinaloa y demás normatividad vigente en la materia, encargado de la preparación, desarrollo, vigilancia y calificación de los procesos electorales, así como la información de los resultados..

Para el ejercicio de su función serán principios rectores la certeza, legalidad, independencia, imparcialidad y objetividad. Será autoridad en la materia, profesional en su desempeño e independiente en sus decisiones.

Sus fines son establecer mecanismos que garanticen la realización de elecciones confiables y seguras, difundir y promover por todos los medios, la educación cívica, la cultura política democrática y la participación ciudadana.

VISION

El Instituto Electoral del Estado de Sinaloa tiene como visión:

Ser un organismo electoral de amplio reconocimiento y credibilidad en Sinaloa al contar con excelentes recursos humanos, técnicos y tecnológicos que permitan garantizar el óptimo cumplimiento de nuestra misión institucional.

MISION

El Instituto Electoral del Estado de Sinaloa tiene como misión:

Establecer mecanismos que garanticen la realización de elecciones confiables y seguras, así como a contribuir en la promoción y difusión de la cultura política-democrática y la educación cívica, fortaleciendo la participación ciudadana bajo los principios rectores de certeza, legalidad, imparcialidad, independencia y objetividad.

FILOSOFIA

La filosofía del Instituto Electoral del Estado de Sinaloa está basada en el mejoramiento continuo, en el cumplimiento de nuestras responsabilidades bajo los propios principios de certeza, legalidad, imparcialidad, independencia y objetividad, así como el esfuerzo individual y colectivo por practicar y promover en todo momento nuestros valores institucionales de excelencia, honestidad, compromiso, trabajo en equipo y lealtad.

VALORES

Las personas que integramos el Instituto Electoral del Estado de Sinaloa, tenemos una cultura laboral basada en los siguientes valores:

- **Excelencia**

Trabajamos por el mejoramiento continuo de la gestión institucional, con calidad y eficiencia.

- **Honestidad**

Cumplimos nuestras funciones con rectitud y apego a las normas legales, preceptos éticos y morales.

- **Compromiso**

Cumplimos fielmente con nuestros deberes y obligaciones. Sentimos honor de trabajar en esta institución y estamos decididos a retribuirla con el máximo de nuestras capacidades.

- **Trabajo en Equipo**

Mediante una comunicación constante, trabajamos en equipo para aprovechar nuestras fortalezas y minimizar nuestras debilidades en el logro de los objetivos institucionales

- **Lealtad**

Estamos comprometidos con la misión, visión y valores de nuestra institución.

PRINCIPIOS

El Instituto Electoral del Estado de Sinaloa tiene como principios rectores:

- **Certeza**

Qué los resultados de las acciones que efectúe el Consejo Estatal Electoral sean completamente verificables, claros, fidedignos y confiables.

- **Legalidad**

Todos los actos y resoluciones del Consejo Estatal Electoral, se deberán apegar invariablemente al mandato constitucional y a las disposiciones legales que de ella emanan.

- **Independencia**

Como órgano autónomo constitucional, el Instituto Electoral del Estado de Sinaloa es libre e independiente en sus decisiones, sin depender ni admitir la intervención de otro poder establecido, respondiendo solo a la normatividad legal aplicable.

- **Imparcialidad**

El Instituto Electoral del Estado de Sinaloa deberá conducirse totalmente ajeno a cualquier preferencia partidista o interés personal, a fin de velar por el interés de la sociedad y los valores democráticos.

- **Objetividad**

En sus funciones el Instituto Electoral del Estado de Sinaloa está obligado a reconocer e interpretar los hechos sobre la base de la realidad perceptible, por encima de opciones parciales y puntos de vista unilaterales o subjetivos.

ANTECEDENTES HISTORICOS

CAMBIO DE CONSEJO ESTATAL ELECTORAL A INSTITUTO ELECTORAL DEL ESTADO DE SINALOA

Es importante señalar que en el periódico No. 065 El Estado de Sinaloa, Órgano oficial del Gobierno del Estado de fecha 01 de Junio de 2015, se publicó el decreto número 332 del H. Congreso del Estado.- Por el que se reforman, adicionan y derogan diversas disposiciones de la Constitución Política del Estado de Sinaloa, en materia Electoral, donde señala en sus Transitorios:-

INSTITUTO ELECTORAL DEL ESTADO DE SINALOA

Artículo Octavo.- El Instituto Electoral del Estado de Sinaloa quedará integrado en la fecha en que tomen protesta los Consejeros que designe el Consejo General del Instituto Nacional Electoral, en términos de lo dispuesto en el Artículo Noveno Transitorio del Decreto por el que se reforman, adicionan y derogan diversas disposiciones de la Constitución Política de los Estados Unidos Mexicanos, en materia política-electoral, publicado en el Diario Oficial de la Federación el diez de febrero de dos mil catorce.

Artículo Noveno.- Todos los recursos humanos del Consejo Estatal Electoral se integrarán a los del Instituto Electoral del Estado de Sinaloa. Los recursos materiales, presupuestales y financieros del actual órgano pasarán a formar parte del patrimonio del nuevo Instituto una vez que quede integrado en términos del Artículo Octavo Transitorio del presente Decreto, sin menoscabo de los derechos laborales que correspondan al personal de que se disponga.

En el periódico No. 084 El Estado de Sinaloa, órgano oficial del Gobierno del Estado de fecha 15 de Julio de 2015, se publicó el decreto número 364 del H. Congreso del Estado.- referente a la Ley de Instituciones y Procedimientos Electorales del Estado de Sinaloa. En su Capítulo II Del Instituto Electoral del Estado de Sinaloa.

Por acuerdo INE/CG/811/2015 del Consejo General del Instituto Nacional Electoral por el que se aprueba la designación de Consejera Presidenta y Consejeras y Consejeros Electorales del órgano superior de dirección del Organismo Público Local Electoral del Estado de Sinaloa de fecha 02 de Septiembre del presente año, se le otorga el nombramiento a la Lic. Karla Gabriela Peraza Zazueta como Consejera Presidenta del Instituto Electoral del Estado de Sinaloa por un período de 7 años, contados a partir del 04 de septiembre del años dos mil quince.

CONSTITUCION

El Instituto Electoral del Estado de Sinaloa, inició legalmente su operación con su integración el día 04 de Septiembre de 2015 y se registró ante la Secretaría de Hacienda y Crédito Público iniciando sus funciones fiscalmente a partir del 1º de octubre de 2015 obteniendo su propio Registro Federal de Contribuyentes.

OBJETO

El Instituto Electoral del Estado de Sinaloa, es un Organismo dotado de autonomía, personalidad jurídica y patrimonio propio, encargado de la preparación, desarrollo, vigilancia y calificación de los procesos electorales, así como la información de los resultados. En su ejercicio

serán principios rectores la certeza, legalidad, independencia, imparcialidad y objetividad. Será autoridad en la materia, profesional en su desempeño e independiente en sus decisiones.

FUNCIONES

El Instituto Electoral del Estado de Sinaloa contará con el personal necesario para el funcionamiento y desempeño de sus actividades. El Órgano Electoral funciona a través de la Presidencia y Secretaría Ejecutiva, quienes tienen sus atribuciones establecidas en la Ley Electoral del Estado.

Asimismo, coadyuvan en las actividades del órgano electoral las Coordinaciones de Capacitación Electoral, Organización Electoral y Administración las cuales se encuentran contempladas en nuestra Legislación Electoral.

Complementan las tareas del IEES las Áreas de Comunicación, Técnica para la Fiscalización de los Recursos de los Partidos Políticos y de Acceso a la Información, las cuales fueron creadas por acuerdos del Consejo Estatal Electoral a propuesta de su Presidente.

INTEGRACION DEL INSTITUTO ELECTORAL DEL ESTADO DE SINALOA

El Instituto contará con un órgano de dirección superior que es el Consejo General y estará integrado por una Consejera o Consejero Presidente y seis Consejeras o Consejeros Electorales, con derecho a voz y voto, una Secretaria o Secretario Ejecutivo y Representantes, en su caso, quienes concurrirán a las sesiones sólo con derecho a voz.

El domicilio del Instituto Electoral del Estado de Sinaloa será la ciudad de Culiacán, capital del Estado de Sinaloa, donde mantendrá oficinas permanentes.

ESTRUCTURA

- Órgano Electoral Central (IEE)
- 24 Consejos Distritales (CDE)
- 12 Consejos Municipales (CME)

TIPOS DE ELECCION

El Instituto Electoral del Estado de Sinaloa atiende las elecciones para:

- Gobernador del Estado
- Diputados al Congreso del Estado
- Presidentes Municipales, Regidores y Síndicos Procuradores

EL INSTITUTO EJERCERA SUS ATRIBUCIONES A TRAVES DE:-

I. Un órgano de dirección superior:

a) Consejo General.

II. Órganos Ejecutivos que son:

a) La Presidencia;

b) Secretaría Ejecutiva;

c) Las Coordinaciones siguientes:

Coordinación de Organización;

Coordinación de Administración;

Coordinación de Prerrogativas de Partidos Políticos;

Coordinación de Capacitación Electoral; y

Coordinación de Educación Cívica.

III. Órganos Técnicos:

a) Las Jefaturas de Área siguientes:

Jefatura del Área de Presidencia;

Jefatura de Comunicación;

Jefatura de Acceso a la Información Pública; y

Jefatura de Participación Ciudadana.

b) Las Unidades Técnicas siguientes:

Unidad Técnica de lo Contencioso Electoral; y

Unidad Técnica de Vinculación con el INE.

IV. Un órgano interno de control, que será la Contraloría Interna del Instituto;

V. Otros Órganos:

a) Las Comisiones Permanentes siguientes:

Comisión de Quejas y Denuncias;

Comisión de Organización y Vigilancia Electoral;

Comisión de Educación Cívica y Capacitación Electoral;

Comisión de Reglamentos y Normatividad;

Comisión de Prerrogativas de Partidos Políticos; y

Comisión de Vinculación con el INE.

b) Comité de Información.

c) Comité de Adquisiciones.

d) Jefatura Administrativa de la zona Norte; y

e) Jefatura Administrativa de la zona Sur.

VI. Órganos Desconcentrados temporales del Instituto, que serán los siguientes:

a) Consejos Distritales Electorales;

b) Consejos Municipales Electorales; y

c) Mesas Directivas de Casilla.

ORGANIGRAMA

ORGANIGRAMA EN PROCESO ELECTORAL

ORGANIGRAMA GENERAL

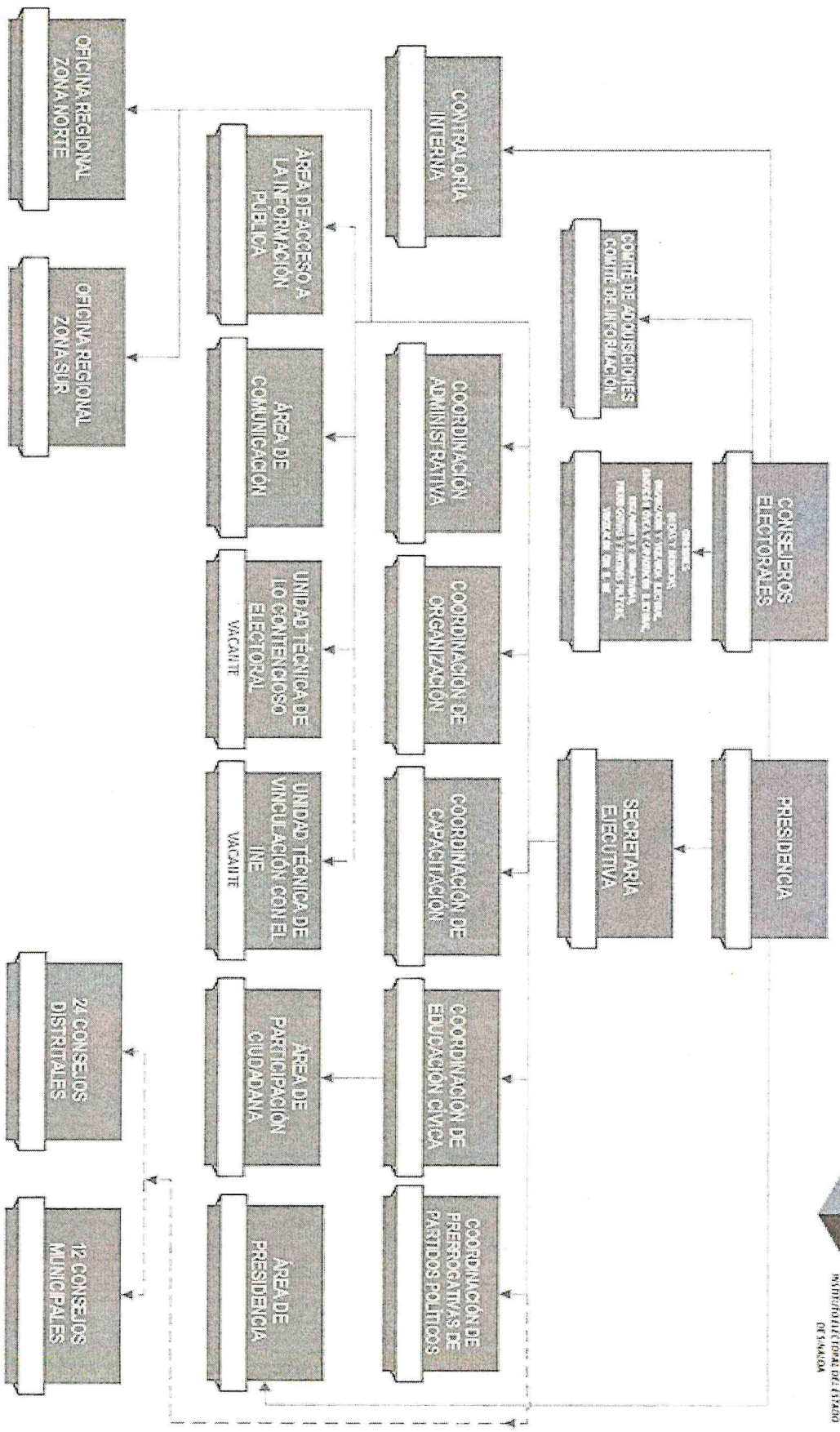

ATRIBUCIONES LEGALES DEL INSTITUTO ELECTORAL DEL ESTADO DE SINALOA

- Conducir la preparación, desarrollo y vigilancia del proceso electoral y cuidar la adecuada integración y funcionamiento de los organismos electorales.
- Designar durante la segunda quincena del mes de abril del año de la elección, al Presidente y consejeros ciudadanos que integren los Consejos Distritales y a los integrantes de los Consejos Municipales, previa convocatoria que emitirá el Instituto Electoral del Estado de Sinaloa.
- Recibir y autorizar el registro de los Partidos Políticos nacionales, así como determinar la pérdida del Registro.
- Determinar el monto del financiamiento público a que tendrán derecho los Partidos Políticos y acordar el calendario para la ministración de dicho financiamiento.
- Vigilar la adecuada aplicación del mecanismo para el sorteo de ciudadanos que habrán de integrar las Mesas Directivas de Casilla.
- Recibir, substanciar y remitir al Tribunal Estatal Electoral, los recursos que sean interpuestos contra sus actos y resoluciones.
- Proporcionar a los organismos electorales la documentación y material electoral.
- Efectuar el Cómputo Estatal para la elección de Gobernador del Estado, así mismo como expedir la Constancia de Mayoría respectiva.
- Efectuar el cómputo de la votación estatal emitida para los efectos de la asignación de curules según el principio de representación proporcional, y hacer la calificación y declaración de validez de la elección correspondiente, así como expedir las constancias de asignación.
- Aplicar la fórmula de asignación de curules por el principio de representación proporcional.
- Registrar de manera supletoria fórmulas de candidatos a Diputados y planillas municipales para la elección de mayoría relativa.
- Registrar supletoriamente las listas municipales de candidatos a Regidores por el principio de representación proporcional.
- Desahogar las dudas que se presenten sobre la aplicación e interpretación de esta Ley.

- El Instituto Electoral del Estado de Sinaloa podrá designar de entre sus miembros, todas las Comisiones que considere necesarias, precisando las funciones de cada una de ellas, considerando entre éstas informar oportunamente a la sociedad sobre los acuerdos y disposiciones que en su interior se generen, así como contribuir a la difusión de la cultura electoral.
- Nombrar a propuesta del Presidente al Secretario y coordinadores de capacitación, organización y administración del Consejo.
- Fijar los topes de campaña a que se deberán sujetar los candidatos y los Partidos Políticos, previo estudio que le presente su Presidente.
- Aprobar anualmente el anteproyecto de presupuesto del Consejo que le proponga el Presidente y remitirlo al titular del Poder Ejecutivo a más tardar en el mes de octubre, para su inclusión en el proyecto de Ley de Ingresos y Presupuesto de Egresos del Estado.
- Conocer y aprobar, en sesión especial, el informe financiero que durante la segunda quincena del mes de febrero, le presente el Presidente, el cual será turnado al Congreso del Estado para los efectos legales que correspondan.
- Aprobar los lineamientos y bases técnicas de la observación electoral.
- Aprobar lineamientos y organizar los debates públicos o encuentros en los que deseen participar los candidatos registrados.
- Vigilar que las autoridades de la administración pública centralizada y descentralizada, de los gobiernos federal, estatal y municipal no realicen propaganda oficial de acciones de gobierno hasta treinta días antes de la realización de la jornada electoral, y en caso de incumplimiento de lo anterior, denunciarlo ante la autoridad correspondiente en los términos de las leyes aplicables.
- Llevar el registro de las solicitudes de instituciones y empresas para levantar encuestas sobre intención de voto, de salida de casilla y de conteos rápidos y verificar que se apeguen a las normas técnicas internacionalmente aceptadas.
- Establecer en su reglamento interior y en los acuerdos correspondientes los principios, normas, sistemas y procedimientos a los que habrán de sujetarse y permita el acopio y difusión de los resultados electorales preliminares.
- Definir y aprobar los lineamientos y programas que deberán cumplirse para la realización del monitoreo de medios de comunicación de las campañas políticas.
- Emitir el reglamento para atender y sancionar las infracciones y faltas administrativas.

- Difundir y promover por todos los medios, la educación cívica, la cultura Política democrática y la participación ciudadana.

ATRIBUCIONES LEGALES DE LA PRESIDENCIA DEL INSTITUTO ELECTORAL DEL ESTADO DE SINALOA

- I. Representar legalmente al Instituto ante todo tipo de autoridades, Partidos Políticos, Candidatas o Candidatos Independientes, instituciones sociales y educativas, así como ante personas físicas y morales;
- II. Nombrar y remover al personal administrativo y técnico que requiera para el cumplimiento de las atribuciones y acuerdos del Instituto, atendiendo al presupuesto autorizado y a los lineamientos y demás disposiciones normativas del servicio profesional electoral que para tal efecto emita el INE;
- III. Administrar el Presupuesto de Egresos, que le apruebe el Congreso del Estado, conforme a los programas específicos acordados por el Consejo General del Instituto;
- IV. Ser vocera o vocero oficial ante los medios de comunicación respecto de cualquier información que se relacione con el funcionamiento del Instituto o designar a quien fungirá como tal;
- V. Ordenar la expedición de las identificaciones que acrediten al personal del Instituto;
- VI. Establecer los vínculos entre el Instituto y las autoridades federales, estatales y municipales para lograr su apoyo y colaboración, en materia electoral;
- VII. Suscribir en unión con la Secretaría Ejecutiva todos los convenios y contratos que celebre el Instituto, así como todos los acuerdos administrativos y resoluciones que se emitan;
- VIII. Expedir las circulares que sean necesarias para el buen despacho de los asuntos del Instituto;
- IX. Promover por todos los medios posibles la cultura política democrática y la participación ciudadana; y
- X. Las demás que le confiera la Ley Electoral, el presente Reglamento, el Consejo General y demás normatividad aplicable.

ATRIBUCIONES LEGALES DE LAS Y LOS CONSEJEROS ELECTORALES DEL INSTITUTO ELECTORAL DEL ESTADO DE SINALOA

- I. Asistir puntualmente a las sesiones y reuniones de trabajo a las que fueren convocadas y convocados;
- II. Comunicar por escrito de manera oportuna sobre las inasistencias a quien formalmente le convocó;
- III. Desempeñar sus funciones con autonomía y probidad, observando los principios rectores del Instituto, de conformidad con la Ley Electoral;
- IV. Designar al personal necesario para el ejercicio de sus funciones;
- V. Contar con el recurso material necesario para el buen desempeño de sus funciones;
- VI. Manifestarse libremente sobre los temas que se traten en las sesiones del Consejo General, de las Comisiones y de los comités que, en su caso, se constituyan;
- VII. Formar parte de las Comisiones que establece la Ley Electoral y que regula el presente Reglamento;
- VIII. Representar al Instituto en diversas actividades de divulgación de la cultura política electoral y cívica;
- IX. Asistir a eventos de carácter académico o institucional a nombre del Instituto ante toda clase de autoridades, entidades, dependencias y personas físicas y morales, previa designación hecha por el Consejo General o en su caso, por La Presidencia del Instituto de común acuerdo;
- X. Participar en los eventos a que sea invitado, en su calidad de Consejera o Consejero por organizaciones académicas, institucionales y sociales, nacionales o extranjeras, buscando que dicha participación redunde en beneficio de los fines del Instituto;
- XI. Solicitar, en forma escrita, respetuosa y de manera oportuna por conducto de la Secretaría Ejecutiva, la información adicional que considere pertinente para normar su criterio respecto de los asuntos que se eleven a la atención del Consejo General;
- XII. Presentar ante el órgano correspondiente propuestas de innovación o mejora de las acciones Institucionales;
- XIII. Contribuir al correcto desarrollo de las sesiones del Consejo General, Comisiones y comités de los que formen parte;

- XIV. Emitir su voto en los asuntos que se sometan a consideración del Consejo General;
- XV. Recibir la remuneración correspondiente a sus funciones; y
- XVI. Las que le confiera la Ley Electoral, el presente Reglamento y demás normatividad aplicable.

ATRIBUCIONES LEGALES DEL SECRETARIO EJECUTIVO DEL INSTITUTO ELECTORAL DEL ESTADO DE SINALOA

- I. Elaborar el proyecto de orden del día de las sesiones del Consejo General y enviar a los integrantes del mismo, la Convocatoria acompañada de todos los documentos y anexos relacionados a los asuntos incluidos en el orden del día;
- II. Dar cuenta de los escritos que se presenten ante el Instituto;
- III. Llevar el registro de las actas, acuerdos y resoluciones aprobados por el Consejo General y un archivo de los mismos;
- IV. Cubrir las ausencias de la Presidencia en lo que respecta al funcionamiento administrativo del Instituto;
- V. A solicitud de parte y por escrito expedir copias certificadas previo cotejo y compulsas de todos aquellos documentos que obren en los archivos del Instituto, salvo que exista impedimento legal para otorgarlos;
- VI. Dar seguimiento a los programas de trabajo de las Coordinaciones, Jefaturas de Área y Unidades Técnicas del Instituto y de los informes respectivos;
- VII. Firmar junto con la Presidencia del Instituto todos los convenios, acuerdos administrativos y resoluciones que se emitan;
- VIII. Expedir las circulares y disposiciones necesarias para el buen despacho en el ámbito de su competencia;
- IX. Recibir las solicitudes de candidaturas competencia del Instituto en ausencia de la Presidencia;
- X. Dirigir con el apoyo de la Coordinación de Educación Cívica los trabajos para la organización y desarrollo de los debates cuando se trate de la elección de la Gobernatura;

- XI. Supervisar con el apoyo de la Coordinación de Educación Cívica y las Secretarías de los Consejos correspondientes, la organización y desarrollo de los debates de las elecciones de Presidenta o Presidente Municipal, Diputadas y Diputados, mismos que estarán a cargo de los Consejos Distritales y Municipales respectivamente;
- XII. Coordinar y supervisar las actividades de la Oficialía Electoral;
- XIII. Establecer las acciones conducentes para hacer públicos la conclusión del registro de Candidaturas, y dar a conocer los nombres de las y los Candidatos Independientes y postuladas y postulados por Partidos Políticos y aquellas o aquellos aspirantes que no cumplieron con los requisitos para ser registradas o registrados;
- XIV. Coordinar el desarrollo de las actividades del programa de resultados preliminares, de acuerdo a los lineamientos emitidos por el INE.
- XV. Formular el calendario integral de los procesos electorales;
- XVI. Delegar el ejercicio de las funciones de oficialía electoral con fe pública alas y los funcionarios que determine, sin perjuicio de su ejercicio directo;
- XVII. Formular y firmar los informes circunstanciados en la tramitación de los medios de impugnación que en contra de los acuerdos y resoluciones del Instituto se interpongan ante el mismo; y
- XVIII. Las que le confiera el Consejo General del Instituto y demás normatividad aplicable.

ATRIBUCIONES DE LA CONTRALORIA INTERNA DEL INSTITUTO ELECTORAL DEL ESTADO DE SINALOA

- I. Vigilar que las y los servidores públicos del Instituto cumplan con los deberes y obligaciones que impone la Ley de Responsabilidades;
- II. Identificar e investigar conductas contrarias a los principios del servicio público y violatorias de las leyes, que realicen las y los servidores públicos del Instituto y, en su caso, incoar procedimientos administrativos, determinar las responsabilidades derivadas del incumplimiento de los deberes e imponer las sanciones que correspondan, con apego a lo dispuesto en la Ley de Responsabilidades;

- III. Recibir y atender de cualquier ciudadana o ciudadano, bajo su más estricta responsabilidad y mediante la presentación de medios de prueba, de manera pacífica y respetuosa, las denuncias o quejas por incumplimiento de los deberes de las y los servidores públicos sujetos de la Ley de Responsabilidades;
- IV. Recibir, sustanciar y resolver los recursos de revocación que presenten las y los servidores públicos del Instituto en contra de las sanciones administrativas que se les impongan;
- V. Implementar y mantener actualizado el Registro de Antecedentes de las y los Servidores Públicos Sancionados; así como su cancelación en los términos de la Ley de Responsabilidades;
- VI. Participar y formular opiniones en:
- a) El sistema de administración, las normas de contabilidad y los procedimientos de custodia de valores del Instituto;
 - b) El sistema de registro y custodia de los bienes propiedad del Instituto;
 - c) Las reglas, lineamientos y manuales que, en materia de control interno, elaboren las distintas áreas del Instituto, antes de iniciar su aplicación;
 - d) Los lineamientos de los procesos de entrega recepción y la propuesta para su modificación;
- VII. Implementar el Sistema de Monitoreo e Información de los Indicadores de Gestión de las distintas áreas del Instituto;
- VIII. Presentar a las y los responsables de las áreas revisadas y auditadas las observaciones y recomendaciones preventivas y correctivas que resulten de la actuación de la Contraloría Interna;
- IX. Participar en los procedimientos de adquisición, arrendamiento, enajenación de bienes muebles y servicios, así como de ejecución de obra pública, que se lleven a cabo en el Instituto, y en general cualquiera que modifique el patrimonio del Instituto, de conformidad con las disposiciones legales y reglamentarias vigentes;
- X. Elaborar el Manual de Organización de la Contraloría Interna;

- XI. Elaborar el programa anual de auditorías internas y presentarlo al Consejo General a más tardar el último día hábil del mes de enero de cada año, así como la realización de auditorías especiales a los servicios de apoyo administrativo, técnico y jurídico;
- XII. Poner a consideración del Consejo General por conducto de La Presidencia los informes y propuestas que considere pertinentes, quien se encargará de analizarlas, calificarlas y, de considerarlas procedentes, aprobarlas;
- XIII. Dar seguimiento a las evaluaciones del avance programático presupuestal;
- XIV. Coordinar y administrar el funcionamiento de las áreas que la integran;
- XV. Dirigir y vigilar la aplicación de la política que para la Contraloría Interna establezca el Consejo General, a propuesta de la misma;
- XVI. Administrar los recursos humanos, materiales y financieros asignados a su área;
- XVII. Elaborar y presentar al Consejo General su programa de trabajo anual durante el mes de julio a través de La Presidencia, quien deberá incluir el punto en la siguiente sesión;
- XVIII. Elaborar y presentar a La Presidencia, el anteproyecto de presupuesto anual de egresos del área para que se incluya en la propuesta de Presupuesto anual del Instituto;
- XIX. Proponer a La Presidencia el nombramiento de las y los servidores públicos del área, así como las remociones que sean necesarias para el buen funcionamiento de la misma, acompañadas de la justificación legal que corresponda;
- XX. Vigilar que periódicamente se realice y actualice el inventario de bienes muebles e inmuebles del Instituto, mismo que deberá incluirse en su informe anual de actividades;
- XXI. Proponer acciones de carácter preventivo, para el adecuado ejercicio de las funciones y el cumplimiento de las obligaciones de las y los servidores públicos del Instituto;
- XXII. Dar seguimiento a los procesos de licitación, arrendamientos y enajenaciones de bienes y servicios, de contratación de obra y en general de todos aquellos que modifiquen el patrimonio del Instituto; verificando el cumplimiento de la normatividad en la materia;

- XXIII. Elaborar y entregar oportunamente a las y los servidores públicos del Instituto, los formatos de declaración patrimonial, en términos de la Ley de Responsabilidades;
- XXIV. Informar al Consejo General, durante el primer trimestre de cada año, por conducto de La Presidencia, sobre los resultados de las acciones de control y evaluación de las áreas y dependencias del Instituto, así como de los avances cualitativos y cuantitativos de las actividades de la Contraloría;
- XXV. Participar en los procesos de entrega-recepción de todas las áreas del Instituto;
- XXVI. Proponer a La Presidencia la suscripción de convenios y acuerdos con dependencias, órganos o entidades del Gobierno Federal, Estatal o Municipal;
- XXVII. Expedir los acuerdos, circulares y disposiciones que sean necesarios para el buen despacho de los asuntos que son de su competencia;
- XXVIII. Presentar a La Presidencia, durante la primera quincena del mes de enero de cada ejercicio, un informe anual de actividades para que lo integre al Informe Financiero Anual;
- XXIX. Previa solicitud de parte, apoyar y orientar en asuntos de su competencia a los servidores públicos del Instituto; y
- XXX. Las demás que en uso de sus atribuciones le confiera el Consejo General y las Leyes aplicables a la materia.

ATRIBUCIONES DE LA COORDINACION DE ORGANIZACION DEL INSTITUTO ELECTORAL DEL ESTADO DE SINALOA

- I. Diseñar, formular e implementar la logística para la preparación, desarrollo, ejecución y supervisión de los procesos electorales en materia de organización electoral, así como de los mecanismos de participación ciudadana que regula la Ley de Participación Ciudadana vigente para el Estado de Sinaloa;
- II. Apoyar a los trabajos para la integración de los Consejos Distritales y Municipales, en su caso;
- III. Supervisar por conducto de las Coordinaciones Distritales la organización del desarrollo de los trabajos de ubicación de casillas, en su caso;

- IV. Coadyuvar con la Secretaría Ejecutiva en el diseño y supervisión de la elaboración de la documentación y material electoral necesario conforme a los lineamientos que para tal efecto emita el INE
- V. Coadyuvar por medio de las Coordinaciones Distritales de Organización con el procedimiento de registro y acreditación de observadoras y observadores electorales, en su caso;
- VI. Coadyuvar por medio de las Coordinaciones Distritales de Organización con el procedimiento de registro y acreditación de Representantes de Partidos Políticos y de Candidatas y Candidatos Independientes ante mesas directivas de casillas y Representantes generales, en su caso;
- VII. Implementar la estrategia para el almacenamiento, custodia y distribución de la documentación y material electoral previo a la jornada electoral, en su caso;
- VIII. Administrar la cartografía y estadística electoral, así como lo relativo al padrón electoral y lista nominal que para tal efecto emitirá el INE;
- IX. Apoyar a la Comisión de Organización y Vigilancia Electoral en la realización de recorridos para la supervisión de propaganda electoral impresa en vía pública;
- X. Coordinar las tareas que desarrollen los consejos distritales y municipales relativas a la entrega recepción de documentación y material electoral y la información sobre el desarrollo de la jornada electoral;
- XI. Coordinar los trabajos para la determinación de los domicilios, así como la instalación y desinstalación de las sedes de los Consejos Distritales y Municipales, en coadyuvancia con la Coordinación de Administración;
- XII. Coadyuvar en la elaboración, recabar e integrar los contenidos y procedimientos necesarios para la formulación de la estadística de resultados electorales y mecanismos de participación ciudadana;
- XIII. Coadyuvar con la preparación y materiales necesarios para la elaboración de la memoria de los procesos electorales y los mecanismos de participación ciudadana, en su caso;

XIV. Asistir puntualmente a las reuniones de las Comisiones de las que por la naturaleza de su área forme parte y fuere convocada o convocado, así como fungir como Secretaria o Secretario Técnico de las mismas.

XV. Las demás que en uso de sus atribuciones le confiera el Consejo General, La Presidencia y la Secretaría Ejecutiva del Instituto.

ATRIBUCIONES DE LA COORDINACION DE ADMINISTRACION DEL INSTITUTO ELECTORAL DEL ESTADO DE SINALOA

- I. Coadyuvar en la elaboración de los proyectos de políticas y normas generales para el ejercicio y control del presupuesto;
- II. Coadyuvar en la elaboración y aplicación de las políticas generales, criterios técnicos y lineamientos a que se sujetarán los programas de administración de personal, recursos materiales, financieros y servicios generales del Instituto;
- III. Proveer lo necesarios para el adecuado funcionamiento de las actividades del personal del Instituto;
- IV. Coadyuvar con La Presidencia en la organización administrativa de los recursos materiales y financieros del Instituto;
- V. Efectuar, con la autorización de La Presidencia, las compras de insumos, mobiliario y equipo necesarios para el óptimo funcionamiento del Instituto, salvo en los casos en que se requiera realizar un procedimiento distinto de conformidad con el presente ordenamiento y con el reglamento para las adquisiciones, servicios, enajenaciones y arrendamientos del Instituto;
- VI. Coadyuvar con La Presidencia en la elaboración del anteproyecto, transferencias de partidas y ampliaciones de presupuesto de egresos del Instituto que resulten necesarias para el cumplimiento de sus funciones;
- VII. Coadyuvar con La Presidencia en la elaboración de los informes respecto del ejercicio presupuestal del Instituto;
- VIII. Coadyuvar con la Coordinación de Prerrogativas de Partidos Políticos para ministrar las cantidades que le correspondan a los Partidos Políticos y a Las Candidatas y Candidatos Independientes por concepto de financiamiento público en los términos de Ley;
- IX. Llevar el control de los inventarios de los bienes propiedad o bajo resguardo del Instituto manteniendo un registro actualizado de los resguardos correspondientes;

- X. Coadyuvar con La Presidencia en la realización de las gestiones correspondientes ante la Secretaría de Administración y Finanzas del Gobierno del Estado, para la obtención de los recursos que conforme al presupuesto autorizado le correspondan al Instituto;
- XI. Coordinar los trabajos para la determinación de los domicilios, así como la instalación y desinstalación de las sedes de los Consejos Distritales y Municipales, en coadyuvancia con la Coordinación de Organización;
- XII. Asistir puntualmente a las reuniones de las Comisiones de las que por la naturaleza de su área forme parte y fuere convocada o convocado, así como fungir como Secretaria o Secretario Técnico de las mismas;
- XIII. Expedir las circulares que sean necesarias para el buen despacho de los asuntos competencia de la Coordinación a su cargo; y
- XIV. Las demás que en uso de sus atribuciones le confiera el Consejo General, La Presidencia o la Secretaría Ejecutiva del Instituto.

ATRIBUCIONES DE LA COORDINACION DE PREGORRATIVAS A PARTIDOS POLITICOS DEL INSTITUTO ELECTORAL DEL ESTADO DE SINALOA

- I. Coadyuvar en la elaboración del dictamen sobre el monto del financiamiento público y privado que corresponde a los Partidos Políticos para cada año, así como a Las Candidatas y Candidatos Independientes para gastos de campaña;
- II. Coadyuvar en la ministración del financiamiento público de los Partidos Políticos y Candidatas y Candidatos Independientes;
- III. Coadyuvar en las gestiones necesarias para que los Partidos Políticos y las y los Candidatos Independientes con registro ante el Instituto puedan hacer efectivas las prerrogativas que tienen conferidas en la Ley Electoral;
- IV. Coadyuvar en la elaboración del proyecto de acuerdo por el que se determinen los montos de los topes de gastos de precampañas y campañas electorales;
- V. Coadyuvar en las actividades necesarias para hacer efectivo el derecho de los Partidos Políticos y Candidatas y Candidatos Independientes al acceso en los tiempos de radio y televisión;
- VI. Coadyuvar con el INE en el procedimiento de liquidación y reintegro de activos de los Partidos Políticos que pierdan registro o acreditación, según corresponda;

VII. Tratándose de la pérdida de registro de Partido o Partidos Políticos estatales, coadyuvar en los procedimientos de liquidación y devolución de activos;

VIII. Tratándose de Candidatas o Candidatos Independientes, coadyuvar en los procedimientos de devolución de remanentes de financiamiento público y activos derivados de las ministraciones realizadas a las y los Candidatos Independientes de la elección de que se trate;

IX. Asistir puntualmente a las reuniones de las Comisiones de las que por la naturaleza de su área forme parte y fuere convocada o convocado, así como fungir como Secretaria o Secretario Técnico de las mismas; y

X. Las demás que en uso de sus atribuciones le confiera el Consejo General, La Presidencia y la Secretaría Ejecutiva del Instituto.

ATRIBUCIONES DE LA COORDINACIÓN DE CAPACITACIÓN DEL INSTITUTO ELECTORAL DEL ESTADO DE SINALOA

I. Elaborar y proponer, en su caso, los programas de capacitación electoral que habrán de desarrollar el Instituto y los Consejo Distritales de conformidad con los lineamientos emitidos por el INE;

II. Coordinar, vigilar y evaluar el desarrollo y cumplimiento de los programas a que se refiere el apartado anterior;

III. Preparar el material didáctico y los instructivos electorales, en su caso, de acuerdo a los lineamientos emitidos por el INE;

IV. Asistir puntualmente a las reuniones de las comisiones de las que por la naturaleza de su área forme parte y fuere convocada o convocado, así como fungir como Secretaria o Secretario Técnico de las mismas; y

V. Las demás que en uso de sus atribuciones le confiera el Consejo General, La Presidencia y la Secretaría Ejecutiva del Instituto.

ATRIBUCIONES DE LA COORDINACION DE EDUCACION CIVICA DEL INSTITUTO ELECTORAL DEL ESTADO DE SINALOA

I. Planear, elaborar, dirigir y supervisar los programas de educación cívica y participación ciudadana del Instituto;

II. Planear, diseñar y elaborar el material didáctico que requieran los programas de educación cívica y participación ciudadana;

III. Coordinar programas de investigación que en materia de educación y participación ciudadana se requieran;

- IV. Coadyuvar en el diseño y elaboración de las campañas de difusión y los programas de divulgación de la cultura democrática;
- V. Coordinar los eventos y concursos de carácter académico que realice el Instituto;
- VI. Operar la logística bajo la coordinación de la Secretaría Ejecutiva para la organización y desarrollo de los debates de la elección del titular de la Gobernatura;
- VII. Supervisar bajo la coordinación de la Secretaría Ejecutiva la organización y desarrollo de los debates de las elecciones de Presidenta o Presidente Municipal y Diputadas o Diputados, mismos que estarán a cargo de los Consejos Distritales y Municipales respectivamente;
- VIII. Asistir puntualmente a las reuniones de las Comisiones de las que por la naturaleza de su área forme parte y fuere convocada o convocado, así como fungir como Secretaria o Secretario Técnico de las mismas; y
- IX. Las demás que en uso de sus atribuciones le confiera el Consejo General, La Presidencia y la Secretaría Ejecutiva del Instituto.

Ejercicio fiscal comprendido del mes de Enero al mes de Diciembre de 2016

REGIMEN JURIDICO

El Organismo Autónomo de conformidad con lo que establecen el artículo 95 y 102 de la Ley del Impuesto Sobre la Renta está considerada como una persona moral con fines no lucrativos, por lo que tiene las siguientes obligaciones fiscales federales que debe cumplir:

1. Presentar avisos ante el Registro Federal de Contribuyentes.
2. Solicitar a prestadores de bienes y servicios comprobantes que reúnan requisitos fiscales de conformidad con los artículos 29 y 29 A del Código Fiscal de la Federación.
3. Llevar contabilidad.
4. Retener y enterar el impuesto retenido a terceros:
 - Impuesto de los ingresos por salarios y en general por la prestación de un servicio personal subordinado.

- Retención del 10% sobre pagos efectuados a personas físicas por concepto de honorarios y en general por la prestación de un servicio profesional independiente.
- Retención del 10% sobre pagos efectuados a personas físicas por concepto de arrendamiento y en general por otorgar el uso o goce temporal de inmuebles.

5. Presentar declaración anual informativa:

- Sueldos y salarios.
- Retenciones del 10% sobre honorarios pagados a personas físicas.
- Retenciones del 10% sobre arrendamientos de inmuebles pagados a personas físicas.
- Pago de aportaciones y retenciones de cuotas al IMSS.

El patrimonio del Instituto Electoral del Estado de Sinaloa es la base material en la cual se apoya para alcanzar sus fines. Este se integra con los bienes muebles y los ingresos que reciba por las partidas que anualmente se señalen y autoricen en el Presupuesto de Egresos del Estado de Sinaloa para la administración y operación del mismo.

El organismo está inscrito en el padrón del Registro Federal de Contribuyentes, con clave IEE-150716-TH8.

Sus fines y acciones están orientados a contribuir al desarrollo de la vida democrática; preservar el fortalecimiento del régimen de Partidos Políticos, asegurar a los ciudadanos del ejercicio de los derechos político-electorales y vigilar el cumplimiento de sus obligaciones, preservar la autenticidad y efectividad del sufragio; llevar a cabo la promoción del voto y coadyuvar a la difusión de la cultura democrática.

Principales políticas de contabilidad del Organismo Autónomo.

A continuación se describe las principales políticas de contabilidad.

- a) Mobiliario y Equipo - Valuados al costo de adquisición.

b) Depreciación - Calculadas por el método de línea recta sobre saldos mensuales del ejercicio a las tasas máximas autorizadas por la Ley del Impuesto Sobre la Renta.

c) Beneficios a empleados - El Organismo sigue la política de cargar a los resultados del ejercicio, los importes correspondientes por estos conceptos.

d) Reconocimiento del ingreso - El Organismo reconoce el ingreso al momento del depósito de las ministraciones recibidas del Gobierno del Estado de Sinaloa, así como de otros ingresos.

Pasivo contingente

De acuerdo con la Ley Federal del Trabajo, el organismo está obligado al pago de indemnizaciones a los Trabajadores en caso de despido injustificado, así como de Primas de Antigüedad y otros beneficios.

Dichas remuneraciones deben ser provisionadas por ejercicio y reveladas en los Estados Financieros de la empresa de conformidad con el Boletín D-3 "Beneficios a los Empleados", de las Normas de Información Financiera del Instituto Mexicano de Contadores Públicos, A.C.

La política de la empresa es cargar a resultados las erogaciones por estos conceptos en el ejercicio en que ocurran.

Bases de preparación de los Estados Financieros

Se han aplicado en cierta medida los documentos emitidos por el Consejo Nacional de Armonización Contable (CONAC) y las disposiciones legales aplicables.

La normatividad aplicada para el reconocimiento, valuación y revelación de los diferentes rubros de la información financiera, así como las bases de medición utilizadas para la elaboración de los estados financieros, están cuantificados en términos monetarios y se registran al costo histórico. El costo histórico de las operaciones corresponde al monto erogado para su adquisición conforme a la documentación contable original justificativa y comprobatoria.

Las bases de preparación de los Estados Financieros del Instituto Electoral del Estado de Sinaloa, aplican los Postulados Básicos de sustancia económica, entes públicos, existencia permanente, revelación suficiente, importancia relativa, registro e integración presupuestaria, devengo contable del ingreso, valuación, dualidad económica y consistencia.

Ingresos:

Los ingresos se reconocen cuando se tiene el derecho de cobro o se devengan de acuerdo a los lineamientos emitidos por el CONAC.

Con la finalidad de atender a los momentos contables del ingreso se consideran los siguientes lineamientos de registro:

El momento contable del ingreso estimado es el que se aprueba anualmente por el H. Congreso del Estado del Sinaloa, e incluyen los ingresos estatales a recibir mensualmente para la operación del Instituto Electoral del Estado de Sinaloa.

El ingreso modificado consiste en incorporar en su caso, las modificaciones al ingreso aprobado.

El ingreso devengado se realizará en los siguientes casos: o Cuando se cuente con los elementos que identifiquen el hecho imponible al deudor (acreditado o terceros) y que pueda establecer un importe, emitiendo un documento de pago, señalando fecha límite para realizarlo conforme a las leyes y lineamientos aplicables.

Ingreso recaudado, es el momento que refleja el cobro en efectivo o cualquier otro medio de pago de los conceptos referidos en el clasificador por rubro de ingresos.

Egresos:

Los egresos se encuentran reconocidos al costo histórico en el momento en que se devengan.

El gasto comprometido refleja la aprobación por autoridad competente de un acto administrativo, u otro instrumento jurídico que formaliza una relación jurídica con terceros, para la adquisición de bienes y servicios.

El gasto devengado, refleja el reconocimiento de obligaciones de pago a favor de terceros por la recepción de conformidad de bienes y servicios.

El gasto pagado, refleja la cancelación total o parcial de las obligaciones de pago, que se concreta mediante el desembolso de efectivo o cualquier otro medio de pago.

Plan de Implementación:

2012: A finales de este ejercicio se configuró el nuevo sistema con algunos instrumentos técnicos para llevar a cabo la migración de saldos y dar cumplimiento a la Ley General de Contabilidad Gubernamental. Se adoptó el Plan de Cuentas, el Clasificador por Objeto del Gasto y el Clasificado por Rubro de Ingresos.

2013: Al inicio del ejercicio se realizó la reclasificación de los saldos al nuevo sistema con la estructura de la cuentas definida de acuerdo al Plan de Cuentas emitido por la CONAC., y se han estado emitiendo los estados financieros de acuerdo a la Ley General de Contabilidad Gubernamental, teniendo las debidas actualizaciones.

2014: A mediados del ejercicio se configuró el nuevo sistema relativo al manejo de los bienes propiedad de este consejo, llevándose a cabo la migración de la base de datos de los mismos, para dar cumplimiento a la Ley General de Contabilidad Gubernamental.

A la fecha el Instituto Electoral del Estado de Sinaloa se encuentra trabajando en las nuevas disposiciones, adecuando los sistemas contables para cumplir en tiempo y forma.

En el marco de la Ley General de Contabilidad Gubernamental, el Instituto Electoral del Estado de Sinaloa realizó la configuración y parametrización en su sistema contable y presupuestal, conforme a las características de estructura, diseño y operación que indica esta Ley. Las adecuaciones consistieron en la adopción de los siguientes instrumentos técnicos: Plan de cuentas, Clasificador por Objeto del Gasto, Clasificador por Rubro de Ingresos y Lista de Cuentas.

Es importante destacar la adecuación a los criterios de registro en los siguientes rubros:

Ingresos:

En materia del Ingreso se adoptó el clasificador por rubro de ingresos así como las etapas presupuestales del ingreso aprobado, modificado, devengado y recaudado. Anteriormente los ingresos se registraban en el momento de su realización o cobro y de la misma forma se

reflejaban en el resultado del ejercicio; con la adopción en base acumulativa, los ingresos se reflejan en los resultados de la entidad en el momento en que se devengan, es decir, cuando existe jurídicamente el derecho a su cobro.

Egresos:

En materia de Egresos, se adoptó el clasificador por objeto del gasto emitido por la Comisión Nacional de Contabilidad Gubernamental (CONAC). Asimismo se adecuaron los procesos de registro de operaciones para atender los momentos contables del egreso (aprobado, modificado, comprometido, devengado, ejercido y pagado).

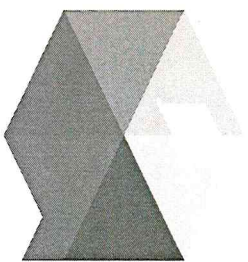

iees

Instituto Electoral del Estado de Sinaloa

Información Presupuestaria

CUENTA PÚBLICA 2016
INSTITUTO ELECTORAL DEL ESTADO DE SINALOA
ESTADO ANALITICO DE INGRESOS
DEL 1 DE ENERO AL 31 DE DICIEMBRE DE 2016
(CIFRAS EN PESOS)

IPT-EAI-10

Rubro de Ingresos	Estimado		Ingreso		Devengado	Recaudado	Diferencia
	(1)	(2)	(3 = 1 + 2)	(4)			
900000 Transferencias, Asignaciones, Subsidios y Otras Ayudas	176,083,410.00	33,000,000.00	209,083,410.00	199,590,284.00	196,549,819.00	20,466,409.00	(6 = 5 - 1)
Total	176,083,410.00	33,000,000.00	209,083,410.00	199,590,284.00	196,549,819.00	20,466,409.00	

Estado Analitico de Ingresos Por Fuente de Financiamiento	Estimado		Ingreso		Devengado	Recaudado	Diferencia
	(1)	(2)	(3 = 1 + 2)	(4)			
6 RECURSOS ESTATALES	176,083,410.00	33,000,000.00	209,083,410.00	199,590,284.00	196,549,819.00	20,466,409.00	(6 = 5 - 1)
Total	176,083,410.00	33,000,000.00	209,083,410.00	199,590,284.00	196,549,819.00	20,466,409.00	

Bajo protesta de decir verdad declaramos que la información aquí vertida es razonablemente correcta y es responsabilidad del emisor

LIC. KARLA GABRIELA PERAZA ZAZUETA

LIC. MARTHA BEATRIZ INIGUEZ MENDIVIL

CONSEJERA PRESIDENTA DEL INSTITUTO ELECTORAL DEL ESTADO DE SINALOA

COORDINADORA DE ADMINISTRACION



Instituto Electoral del Estado de Sinaloa

INSTITUTO ELECTORAL DEL ESTADO DE SINALOA
ESTADO ANALITICO DEL EJERCICIO DEL PRESUPUESTO DE EGRESOS
CLASIFICACION ADMINISTRATIVA
DEL 1 DE ENERO AL 31 DE DICIEMBRE DE 2016
(CIFRAS EN PESOS)

IPT-EA/EPECA-11b

Concepto	Egresos					
	Aprobado (1)	Ampliaciones/ (Reducciones) (2)	Modificado 3 = (1 + 2)	Devengado (4)	Pagado (5)	Subejercicio 6 = (3 - 4)
10000 SECTOR PUBLICO DE LA FEDERACION	176,083,410.00	33,000,000.00	209,083,410.00	190,368,702.33	190,122,496.50	18,714,707.67
11000 SECTOR PUBLICO NO FINANCIERO	176,083,410.00	33,000,000.00	209,083,410.00	190,368,702.33	190,122,496.50	18,714,707.67
11100 GOBIERNO GENERAL CENTRAL	176,083,410.00	33,000,000.00	209,083,410.00	190,368,702.33	190,122,496.50	18,714,707.67
11110 Gobierno Federal	176,083,410.00	33,000,000.00	209,083,410.00	190,368,702.33	190,122,496.50	18,714,707.67
11114 Organos Autonomos	176,083,410.00	33,000,000.00	209,083,410.00	190,368,702.33	190,122,496.50	18,714,707.67
TOTAL DEL GASTO	176,083,410.00	33,000,000.00	209,083,410.00	190,368,702.33	190,122,496.50	18,714,707.67

INSTITUTO ELECTORAL DEL ESTADO DE SINALOA
ESTADO ANALITICO DEL EJERCICIO DEL PRESUPUESTO DE EGRESOS
CLASIFICACION ADMINISTRATIVA
DEL 1 DE ENERO AL 31 DE DICIEMBRE DE 2016
(CIFRAS EN PESOS)

Concepto	Egresos						Subejercicio
	Aprobado (1)	Ampliaciones/ (Reducciones) (2)	Modificado 3 = (1 + 2)	Devengado (4)	Pagado (5)	6 = (3 - 4)	
10000 SECTOR PÚBLICO DE LA FEDERACIÓN	176,083,410.00	33,000,000.00	209,083,410.00	190,368,702.33	190,122,496.50	18,714,707.67	
11000 SECTOR PÚBLICO NO FINANCIERO	176,083,410.00	33,000,000.00	209,083,410.00	190,368,702.33	190,122,496.50	18,714,707.67	
11100 GOBIERNO GENERAL CENTRAL	176,083,410.00	33,000,000.00	209,083,410.00	190,368,702.33	190,122,496.50	18,714,707.67	
11110 Gobierno Federal	176,083,410.00	33,000,000.00	209,083,410.00	190,368,702.33	190,122,496.50	18,714,707.67	
11114 Órganos Autónomos	176,083,410.00	33,000,000.00	209,083,410.00	190,368,702.33	190,122,496.50	18,714,707.67	
1 PRESIDENCIA	5,594,817.00	-44,940.29	5,539,876.71	5,147,902.29	5,129,986.70	391,974.42	
2 CONSEJEROS ELECTORALES	10,472,081.00	1,245,750.32	11,717,831.32	10,926,119.66	10,894,260.86	791,711.66	
3 SECRETARIA EJECUTIVA	7,746,572.00	-1,698,270.20	6,048,301.80	4,131,676.48	4,115,623.67	1,916,625.32	
4 COORDINACION DE ADMINISTRACION	14,758,679.00	-1,775,386.77	12,983,292.23	12,014,061.51	11,996,634.31	969,230.72	
5 COMUNICACION	6,718,748.00	-47,205.33	6,671,542.67	5,189,691.01	5,180,152.77	1,481,951.66	
6 ORGANIZACION	3,542,625.00	480,412.70	4,023,037.70	3,511,537.33	3,502,432.16	511,500.37	
7 CAPACTACION	2,656,295.00	646,349.27	3,302,644.27	2,630,275.83	2,521,905.71	672,368.44	
8 FISCALIZACION A PARTIDOS POLITICOS	2,251,048.00	122,430.97	2,373,478.97	2,114,221.55	2,108,168.14	259,257.42	
9 CONTRALORIA INTERNA	1,722,362.00	118,176.44	1,840,538.44	1,737,462.82	1,732,173.44	103,075.62	
10 EDUCACION CIVICA	3,336,974.00	690,239.34	4,027,213.34	3,634,584.32	3,625,936.62	392,629.02	
11 PARTICIPACION CIUDADANA (OPERATIVO)	2,133,314.00	153,510.55	2,286,824.55	1,954,976.37	1,950,630.34	331,848.18	
12 ZONA NORTE	1,968,892.00	96,964.67	2,065,856.67	1,944,784.72	1,944,421.40	116,071.95	
13 ZONA SUR	2,467,603.00	3,336.11	2,470,939.11	2,346,491.09	2,340,253.03	124,448.02	
1 CONSULTA INFANTIL Y JUVENIL	548,250.00	-548,250.00	-	-	-	-	
2 PARLAMENTO INFANTIL	132,325.00	-132,325.00	-	-	-	-	
3 DEBATES	70,600.00	1,609,843.59	1,680,443.59	1,680,443.59	1,680,443.59	-	
4 ELECCIONES EN SECUNDARIA	310,775.00	-310,295.26	479.74	479.74	479.74	-	
5 ELECCIONES JUVENILES ESCOLARES	348,740.00	-317,568.05	31,171.95	31,171.95	31,171.95	-	
6 TEATRO GUÑOL	874,500.00	-874,500.00	-	-	-	-	



Instituto Electoral del Estado de Sinaloa

INSTITUTO ELECTORAL DEL ESTADO DE SINALOA
ESTADO ANALITICO DEL EJERCICIO DEL PRESUPUESTO DE EGRESOS
CLASIFICACION ADMINISTRATIVA
DEL 1 DE ENERO AL 31 DE DICIEMBRE DE 2016

IPT-EA/PECA-11b

(CIFRAS EN PESOS)

Concepto	Egresos						Subejercicio
	Aprobado (1)	Ampliaciones/ (Reducciones) (2)	Modificado 3 = (1 + 2)	Devengado (4)	Pagado (5)	6 = (3 - 4)	
7 PROMOCION EDITORIAL	751,500.00	-720,500.00	31,000.00	-	-	31,000.00	
8 ENSAYO POLITICO OCTAVIO PAZ	2,356,256.00	-1,479,106.59	877,149.41	-	-	877,149.41	
9 CONCURSO ESTATAL DE DIBUJO	1,225,100.00	-830,567.35	394,532.65	394,532.65	394,532.65	-	
10 CONCURSO DE CUENTO	427,200.00	-10,998.12	416,201.88	416,201.88	416,201.88	-	
1 01 CONSEJO DISTRI TAL ELECTORAL	2,547,136.00	-898,982.44	1,648,153.56	1,648,153.56	1,648,153.56	-	
2 02 CONSEJO DISTRI TAL ELECTORAL	2,316,436.00	-651,007.96	1,665,428.04	1,665,428.04	1,665,428.04	-	
3 03 CONSEJO DISTRI TAL ELECTORAL	2,316,436.00	-595,488.11	1,720,947.89	1,720,947.89	1,720,947.89	-	
4 04 CONSEJO DISTRI TAL ELECTORAL	2,316,436.00	-711,839.57	1,604,596.43	1,604,596.43	1,604,596.43	-	
5 05 CONSEJO DISTRI TAL ELECTORAL	2,316,436.00	-377,060.17	1,939,375.83	1,617,455.30	1,617,455.30	321,920.53	
6 06 CONSEJO DISTRI TAL ELECTORAL	2,466,936.00	-413,760.38	2,053,175.62	1,670,818.05	1,670,818.05	382,357.57	
7 07 CONSEJO DISTRI TAL ELECTORAL	2,404,436.00	-385,852.39	2,018,583.61	1,613,135.22	1,613,135.22	405,448.39	
8 08 CONSEJO DISTRI TAL ELECTORAL	2,403,936.00	-411,395.94	1,992,540.06	1,595,290.34	1,595,290.34	397,249.72	
9 09 CONSEJO DISTRI TAL ELECTORAL	2,443,936.00	-435,800.94	2,008,135.06	1,614,772.64	1,614,772.64	393,362.42	
10 10 CONSEJO DISTRI TAL ELECTORAL	2,699,436.00	-873,138.09	1,826,297.91	1,644,684.98	1,644,684.98	181,612.93	
11 11 CONSEJO DISTRI TAL ELECTORAL	2,255,436.00	-453,819.15	1,801,616.85	1,619,536.37	1,619,536.37	182,080.48	
13 13 CONSEJO DISTRI TAL ELECTORAL	2,407,336.00	-384,369.75	2,022,966.25	1,619,827.34	1,619,827.34	403,138.91	
14 14 CONSEJO DISTRI TAL ELECTORAL	2,407,336.00	-397,044.22	2,010,291.78	1,642,593.42	1,642,593.42	367,698.36	
15 15 CONSEJO DISTRI TAL ELECTORAL	2,423,336.00	-390,843.45	2,032,492.55	1,603,272.20	1,603,272.20	429,220.35	
16 16 CONSEJO DISTRI TAL ELECTORAL	2,407,336.00	-366,875.83	2,040,460.17	1,621,412.03	1,621,412.03	419,048.14	
17 17 CONSEJO DISTRI TAL ELECTORAL	2,407,336.00	-326,060.54	2,081,275.46	1,653,532.41	1,653,532.41	427,743.05	
18 18 CONSEJO DISTRI TAL ELECTORAL	2,407,336.00	-363,405.16	2,043,930.84	1,640,385.89	1,640,385.89	403,544.95	
19 19 CONSEJO DISTRI TAL ELECTORAL	2,181,936.00	-175,256.42	2,006,679.58	1,678,680.16	1,678,680.16	327,999.42	
20 20 CONSEJO DISTRI TAL ELECTORAL	2,443,936.00	-482,061.56	1,961,874.44	1,563,679.43	1,563,679.43	398,195.01	
21 21 CONSEJO DISTRI TAL ELECTORAL	2,443,936.00	-552,535.52	1,891,400.48	1,468,151.85	1,468,151.85	423,248.63	



Instituto Electoral del Estado de Sinaloa

INSTITUTO ELECTORAL DEL ESTADO DE SINALOA
ESTADO ANALITICO DEL EJERCICIO DEL PRESUPUESTO DE EGRESOS
CLASIFICACION ADMINISTRATIVA
DEL 1 DE ENERO AL 31 DE DICIEMBRE DE 2016
(CIFRAS EN PESOS)

IPTE-AEPECA-11b

	Concepto	Egresos					Subejercicio 6 = (3 - 4)
		Aprobado (1)	Ampliaciones/ (Reducciones) (2)	Modificado 3 = (1 + 2)	Devengado (4)	Pagado (5)	
22	22 CONSEJO DISTRICTAL ELECTORAL	2,443,936.00	-570,657.27	1,873,278.73	1,498,859.85	1,498,859.85	374,418.88
23	23 CONSEJO DISTRICTAL ELECTORAL	2,443,936.00	-620,105.22	1,823,830.78	1,589,534.07	1,589,534.07	234,296.71
24	24 CONSEJO DISTRICTAL ELECTORAL	2,428,336.00	-516,177.48	1,912,158.52	1,579,990.26	1,579,990.26	332,168.26
25	CONSEJO MUNICIPAL ELECTORAL CHOIX	1,698,797.00	-283,264.70	1,415,532.30	1,156,071.83	1,156,071.83	259,460.47
26	CONSEJO MUNICIPAL ELECTORAL AHOME	1,848,797.00	235,356.72	2,084,153.72	1,947,922.25	1,947,922.25	136,231.47
27	CONSEJO MUNICIPAL ELECTORAL GUASAVE	1,883,797.00	-176,140.90	1,707,656.10	1,561,846.51	1,561,846.51	145,809.59
28	CONSEJO MUNICIPAL ELECTORAL ANGOSTURA	1,746,797.00	-234,036.23	1,512,760.77	1,389,160.56	1,389,160.56	123,600.21
29	CONSEJO MUNICIPAL ELECTORAL BADIRAGUATO	1,804,797.00	-328,428.11	1,476,368.89	1,167,870.21	1,167,870.21	308,498.68
30	CONSEJO MUNICIPAL ELECTORAL CULIACAN	1,973,797.00	-136,004.97	1,837,792.03	1,675,595.90	1,675,595.90	162,196.13
31	CONSEJO MUNICIPAL ELECTORAL NAVOLATO	1,781,797.00	-318,013.78	1,463,783.22	1,204,322.74	1,204,322.74	259,460.48
32	CONSEJO MUNICIPAL ELECTORAL COSALA	1,834,797.00	-494,751.83	1,340,045.17	1,080,584.69	1,080,584.69	259,460.48
33	CONSEJO MUNICIPAL ELECTORAL SAN IGNACIO	1,821,797.00	-524,117.85	1,297,679.15	1,038,218.67	1,038,218.67	259,460.48
34	CONSEJO MUNICIPAL ELECTORAL MAZATLAN	1,891,797.00	120,850.26	2,012,647.26	1,876,415.78	1,876,415.78	136,231.48
35	CONSEJO MUNICIPAL ELECTORAL CONCORDIA	1,813,797.00	-292,126.28	1,521,670.72	1,300,166.64	1,300,166.64	221,504.08
36	CONSEJO MUNICIPAL ELECTORAL ESCUINAPA	1,757,797.00	-124,854.26	1,632,942.74	1,611,941.23	1,611,941.23	21,001.51
1	INTEGR. DE LAS MESAS DIRECT. DE CASILLAS Y CAP ELE	7,428,935.00	-1,015,564.63	6,413,370.37	6,269,370.37	6,269,370.37	144,000.00
1	DIFFUSION INSTITUCIONA Y DE LA JORNADA ELECTORAL	8,068,750.00	-6,608,174.83	1,460,575.17	1,357,622.73	1,357,622.73	102,952.44
1	PADRON ELECT LISTA NOMINAL CARTOGRAFIA	4,382,500.00	-1,939,891.32	2,442,608.68	2,442,608.68	2,442,608.68	-
1	PARTICIPACION CIUDADANA	4,199,041.00	-4,125,645.35	73,395.65	72,209.57	72,209.57	1,186.08
1	PROGRAMA DE RESULTADOS ELECT PRELIMINARES PREP	-	18,603,624.27	18,603,624.27	18,603,624.27	18,603,624.27	-
12	CONSEJO DISTRICTAL ELECTORAL 12 CULIACAN	2,407,336.00	-423,502.94	1,983,833.06	1,585,673.89	1,585,673.89	398,159.17
1	ORGANIZACION, PLANEACION Y LOGISTICA ELECTORAL	-	46,041,123.29	46,041,123.29	46,041,123.29	46,041,123.29	-



Instituto Electoral del Estado de Sinaloa

INSTITUTO ELECTORAL DEL ESTADO DE SINALOA
ESTADO ANALITICO DEL EJERCICIO DEL PRESUPUESTO DE EGRESOS
CLASIFICACION ADMINISTRATIVA
DEL 1 DE ENERO AL 31 DE DICIEMBRE DE 2016
 (CIFRAS EN PESOS)

IPT-EAEPECA-11b

Concepto	Egresos					Subejercicio 6 = (3 - 4)
	Aprobado (1)	Ampliaciones/ (Reducciones) (2)	Modificado 3 = (1 + 2)	Devengado (4)	Pagado (5)	
TOTAL DEL GASTO	176,083,410.00	33,000,000.00	209,083,410.00	190,368,702.33	190,122,496.50	18,714,707.67

Bajo protesta de decir verdad declaramos que la información aquí vertida es razonablemente correcta y es responsabilidad del emisor

LIC KARLA GABRIELA PERAZA ZAZUETA

LIC. MARTHA BEATRIZ INIGUEZ MENDIVIL

CONSEJERA PRESIDENTA DEL INSTITUTO
ELECTORAL DEL ESTADO DE SINALOA

COORDINADORA DE ADMINISTRACION



Instituto Electoral del Estado de Sinaloa

INSTITUTO ELECTORAL DEL ESTADO DE SINALOA
ESTADO ANALITICO DEL EJERCICIO DEL PRESUPUESTO DE EGRESOS
CLASIFICACION ECONOMICA (POR TIPO DE GASTO)
DEL 1 DE ENERO AL 31 DE DICIEMBRE DE 2016
(CIFRAS EN PESOS)

IPT-EAEPCEGTG-11a

Concepto	Egresos					
	Aprobado (1)	Ampliaciones/ (Reducciones) (2)	Modificado 3 = (1 + 2)	Devengado (4)	Pagado (5)	Subejercicio 6 = (3 - 4)
1 Gasto Corriente	174,668,410.00	28,944,331.57	203,612,741.57	185,113,217.40	184,867,011.57	18,499,524.17
2 Gasto de Capital	1,415,000.00	4,055,668.43	5,470,668.43	5,255,484.93	5,255,484.93	215,183.50
3 Amortización de la deuda y disminución de pasivos	-	-	-	-	-	-
4 Pensiones y Jubilaciones	-	-	-	-	-	-
5 Participaciones	-	-	-	-	-	-
TOTAL DEL GASTO	176,083,410.00	33,000,000.00	209,083,410.00	190,368,702.33	190,122,496.50	18,714,707.67

Bajo protesta de decir verdad declaramos que la información aquí vertida es razonablemente correcta y es responsabilidad del emisor

LIC KARLA GABRIELA PERAZA ZAZUETA

LIC. MARTHA BEATRIZ INIGUEZ MENDIVIL

CONSEJERA PRESIDENTA DEL INSTITUTO ELECTORAL DEL ESTADO DE SINALOA

COORDINADORA DE ADMINISTRACION



Instituto Electoral del Estado de Sinaloa

INSTITUTO ELECTORAL DEL ESTADO DE SINALOA
ESTADO ANALITICO DEL EJERCICIO DEL PRESUPUESTO DE EGRESOS
CLASIFICACION POR OBJETO DEL GASTO (CAPITULO - CONCEPTO)
DEL 1 DE ENERO AL 31 DE DICIEMBRE DE 2016

IPT-EAEPFOGOC-11

(CIFRAS EN PESOS)

	Egresos						Subejercicio
	Aprobado (1)	Ampliaciones/ (Reducciones) (2)	Modificado 3 = (1 + 2)	Devengado (4)	Pagado (5)	6 = (3 - 4)	
100000	SERVICIOS PERSONALES	96,239,105.00	-43,590.21	96,195,514.79	81,905,455.26	81,800,023.97	14,290,059.53
110000	REMUNERACIONES AL PERSONAL DE CARÁCTER PERMANENTE	26,341,632.00	775,675.91	27,117,307.91	25,393,282.58	25,386,427.38	1,724,025.33
113000	Sueldos base al personal permanente	26,341,632.00	775,675.91	27,117,307.91	25,393,282.58	25,386,427.38	1,724,025.33
120000	REMUNERACIONES AL PERSONAL DE CARÁCTER TRANSITORIO	49,722,060.00	-491,968.51	49,230,091.49	42,789,043.13	42,789,043.13	6,441,048.36
121000	Honorarios asimilables a salarios	49,722,060.00	-491,968.51	49,230,091.49	42,789,043.13	42,789,043.13	6,441,048.36
130000	REMUNERACIONES ADICIONALES Y ESPECIALES	13,394,085.00	-727,589.22	12,666,495.78	7,750,693.66	7,652,117.57	4,915,602.12
132000	Primas de vacaciones, dominical y gratificación de fin de año	13,394,085.00	-727,589.22	12,666,495.78	7,750,693.66	7,652,117.57	4,915,602.12
140000	SEGURIDAD SOCIAL	5,632,558.00	-38,010.17	5,594,547.83	4,778,029.68	4,778,029.68	816,518.15
141000	Aportaciones de seguridad social	5,215,058.00	-2,636,340.86	2,578,717.14	1,849,553.78	1,849,553.78	729,163.36
142000	Aportaciones a fondos de vivienda	-	1,270,520.99	1,270,520.99	1,270,520.99	1,270,520.99	-
143000	Aportaciones al sistema para el retiro	-	1,302,544.77	1,302,544.77	1,302,544.77	1,302,544.77	-
144000	Aportaciones para seguros	417,500.00	25,264.93	442,764.93	355,410.14	355,410.14	87,354.79
150000	OTRAS PRESTACIONES SOCIALES Y ECONÓMICAS	1,148,770.00	438,301.78	1,587,071.78	1,194,406.21	1,194,406.21	392,665.57
152000	Indemnizaciones	1,075,026.00	456,624.21	1,531,650.21	1,181,338.83	1,181,338.83	350,311.38
159000	Otras Prestaciones Sociales y Economicas	73,744.00	-18,322.43	55,421.57	13,067.38	13,067.38	42,354.19
200000	MATERIALES Y SUMINISTROS	24,228,149.00	32,550,006.90	56,778,155.90	56,264,206.27	56,264,206.27	513,949.63
210000	MATERIALES	20,134,187.00	34,304,557.60	54,438,744.60	53,926,293.26	53,926,293.26	512,451.34
211000	Materiales, útiles y equipos menores de oficina	2,093,100.00	-1,127,271.35	965,828.65	796,869.92	796,869.92	168,958.73
212000	Materiales y útiles de impresión y reproducción	2,296,000.00	-1,488,073.41	807,926.59	586,298.34	586,298.34	221,628.25
215000	Material Impreso e Información digital	15,273,287.00	37,045,016.00	52,318,303.00	52,242,997.34	52,242,997.34	75,305.66
216000	Material de limpieza	344,400.00	-109,509.78	234,890.22	203,915.65	203,915.65	30,974.57

INSTITUTO ELECTORAL DEL ESTADO DE SINALOA
ESTADO ANALITICO DEL EJERCICIO DEL PRESUPUESTO DE EGRESOS
CLASIFICACION POR OBJETO DEL GASTO (CAPITULO - CONCEPTO)
DEL 1 DE ENERO AL 31 DE DICIEMBRE DE 2016
(CIFRAS EN PESOS)

Concepto	Egresos						Subejercicio
	Aprobado (1)	Ampliaciones/ (Reducciones) (2)	Modificado 3 = (1 + 2)	Devengado (4)	Pagado (5)	6 = (3 - 4)	
218000 Materiales para el registro e identificación de bienes y personas	127,400.00	-15,603.86	111,796.14	96,212.01	96,212.01	15,584.13	
260000 COMBUSTIBLES, LUBRICANTES Y ADITIVOS	3,349,962.00	-1,299,245.26	2,050,716.74	2,049,218.45	2,049,218.45	1,498.29	
261000 Combustibles, lubricantes y aditivos	3,349,962.00	-1,299,245.26	2,050,716.74	2,049,218.45	2,049,218.45	1,498.29	
270000 VESTUARIO, BLANCOS, PRENDAS DE PROTECCIÓN Y ARTICULOS DEPORTIVOS	744,000.00	-455,305.44	288,694.56	288,694.56	288,694.56	-	
271000 Vestuario y uniformes	744,000.00	-455,305.44	288,694.56	288,694.56	288,694.56	-	
300000 SERVICIOS GENERALES	49,993,656.00	-17,887,467.70	32,106,188.30	28,410,673.29	28,269,898.75	3,695,515.01	
310000 SERVICIOS BÁSICOS	4,599,500.00	-2,101,448.78	2,498,051.22	2,191,337.32	2,191,337.32	306,713.90	
311000 Energía eléctrica	1,864,000.00	-931,289.76	932,710.24	842,816.82	842,816.82	89,893.42	
313000 Agua	450,000.00	-226,375.10	223,624.90	219,878.29	219,878.29	3,746.61	
314000 Telefonía tradicional	2,011,500.00	-919,229.97	1,092,270.03	1,008,430.57	1,008,430.57	83,839.46	
317000 Servicios de acceso de Internet y redes y procesamiento de información	-	86,897.87	86,897.87	86,897.87	86,897.87	-	
318000 Servicios postales y telegráficos	274,000.00	-111,451.82	162,548.18	33,313.77	33,313.77	129,234.41	
320000 SERVICIOS DE ARRENDAMIENTO	7,460,000.00	-847,769.36	6,612,230.64	6,612,230.64	6,612,230.64	-	
322000 Arrendamiento de edificios	5,690,000.00	196,893.06	5,886,893.06	5,886,893.06	5,886,893.06	-	
325000 Arrendamiento de equipo de transporte	1,770,000.00	-1,044,662.42	725,337.58	725,337.58	725,337.58	-	
330000 SERVICIOS PROFESIONALES, CIENTÍFICOS, TÉCNICOS Y OTROS SERVICIOS	5,372,000.00	-2,190,301.01	3,181,698.99	2,277,418.06	2,277,418.06	904,280.93	
331000 Servicios legales, de contabilidad auditoría y relacionados	2,856,000.00	-1,753,487.53	1,102,512.47	578,016.00	578,016.00	524,496.47	
333000 Servicios de consultoría administrativa y procesos, técnica y en tecnologías de la información	200,000.00	75,620.40	275,620.40	75,620.40	75,620.40	200,000.00	
334000 Servicios de capacitación	200,000.00	246,498.05	446,498.05	268,397.90	268,397.90	178,100.15	
336000 Servicios de apoyo administrativo traducción fotocopiado e impresión	2,116,000.00	-1,072,068.89	1,043,931.11	1,042,246.80	1,042,246.80	1,684.31	

INSTITUTO ELECTORAL DEL ESTADO DE SINALOA
ESTADO ANALITICO DEL EJERCICIO DEL PRESUPUESTO DE EGRESOS
CLASIFICACION POR OBJETO DEL GASTO (CAPITULO - CONCEPTO)
DEL 1 DE ENERO AL 31 DE DICIEMBRE DE 2016
 (CIFRAS EN PESOS)

Concepto	Egresos					Subejercicio 6 = (3 - 4)
	Aprobado (1)	Ampliaciones/ (Reducciones) (2)	Modificado 3 = (1 + 2)	Devengado (4)	Pagado (5)	
338000 Servicios de vigilancia	-	313,136.96	313,136.96	313,136.96	313,136.96	-
340000 SERVICIOS FINANCIEROS, BANCARIOS Y COMERCIALES	1,593,000.00	-264,695.85	1,328,304.15	1,275,861.29	1,275,861.29	52,442.86
341000 Servicios financieros y bancarios	-	9,327.43	9,327.43	9,327.43	9,327.43	-
345000 Seguro de bienes patrimoniales	227,000.00	47,900.84	274,900.84	272,881.31	272,881.31	2,019.53
347000 Fletes y maniobras	1,366,000.00	-341,075.72	1,024,924.28	974,500.95	974,500.95	50,423.33
348000 Comisiones por ventas	-	19,151.60	19,151.60	19,151.60	19,151.60	-
350000 SERVICIOS DE INSTALACION, REPARACION, MANTENIMIENTO Y CONSERVACION	1,417,000.00	277,300.92	1,694,300.92	1,586,465.65	1,586,465.65	107,835.27
351000 Conservación y mantenimiento menor de inmuebles	826,000.00	232,143.65	1,058,143.65	1,057,773.47	1,057,773.47	370.18
352000 Instalación reparación y mantenimiento de mobiliario y equipo de administración educacional y recreativo	105,000.00	-54,376.80	50,623.20	50,589.72	50,589.72	33.48
355000 Reparación y mantenimiento de equipo de transporte	486,000.00	78,803.17	564,803.17	457,371.56	457,371.56	107,431.61
358000 Servicios de limpieza y manejo de desechos	-	20,730.90	20,730.90	20,730.90	20,730.90	-
360000 SERVICIOS DE COMUNICACION SOCIAL Y PUBLICIDAD	10,085,750.00	-5,676,994.96	4,408,755.04	2,794,453.22	2,794,453.22	1,614,301.82
361000 Difusión por radio, televisión y otros medios de mensajes sobre programas y actividades gubernamentales	10,085,750.00	-5,774,434.96	4,311,315.04	2,697,013.22	2,697,013.22	1,614,301.82
363000 Servicios de creatividad, preproducción y producción de publicidad, excepto Internet	-	97,440.00	97,440.00	97,440.00	97,440.00	-
370000 SERVICIOS DE TRASLADO Y VIÁTICOS	11,788,273.00	-5,066,180.04	6,722,092.96	6,169,659.06	6,168,945.06	552,433.90
375000 Viáticos en el país	11,788,273.00	-5,066,180.04	6,722,092.96	6,169,659.06	6,168,945.06	552,433.90
380000 SERVICIOS OFICIALES	1,570,900.00	-139,259.02	1,431,640.98	1,334,939.58	1,334,939.58	96,701.40
381000 Gastos de ceremonial	-	463,548.24	463,548.24	463,548.24	463,548.24	-
382000 Gastos de orden social y cultural	1,570,900.00	-602,807.26	968,092.74	871,391.34	871,391.34	96,701.40



Instituto Electoral del Estado de Sinaloa

INSTITUTO ELECTORAL DEL ESTADO DE SINALOA
ESTADO ANALITICO DEL EJERCICIO DEL PRESUPUESTO DE EGRESOS
CLASIFICACION POR OBJETO DEL GASTO (CAPITULO - CONCEPTO)
DEL 1 DE ENERO AL 31 DE DICIEMBRE DE 2016
(CIFRAS EN PESOS)

IPT-EAEPPEOGCC-11

Concepto	Egresos						Subejercicio 6 = (3 - 4)
	Aprobado (1)	Ampliaciones/ (Reducciones) (2)	Modificado 3 = (1 + 2)	Devengado (4)	Pagado (5)		
390000 OTROS SERVICIOS GENERALES	6,107,233.00	-1,878,119.60	4,229,113.40	4,168,308.47	4,028,247.93	60,804.93	
398000 Impuestos sobre nóminas y otros que se derivan de una relación laboral	427,483.00	53,026.26	480,509.26	480,509.26	340,448.72	-	
399000 Otros servicios generales	5,679,750.00	-1,931,145.86	3,748,604.14	3,687,799.21	3,687,799.21	60,804.93	
400000 TRANSFERENCIAS, ASIGNACIONES, SUBSIDIOS Y OTRAS AYUDAS	4,207,500.00	14,325,382.58	18,532,882.58	18,532,882.58	18,532,882.58	-	
410000 TRANSFERENCIAS INTERNAS Y ASIGNACIONES AL SECTOR PÚBLICO	4,207,500.00	14,325,382.58	18,532,882.58	18,532,882.58	18,532,882.58	-	
414000 Asignaciones presupuestarias a Organos Autónomos	4,207,500.00	14,325,382.58	18,532,882.58	18,532,882.58	18,532,882.58	-	
500000 BIENES MUEBLES, INMUEBLES E INTANGIBLES	1,415,000.00	4,055,668.43	5,470,668.43	5,255,484.93	5,255,484.93	215,183.50	
510000 MOBILIARIO Y EQUIPO DE ADMINISTRACIÓN	165,000.00	4,285,717.93	4,450,717.93	4,450,717.93	4,450,717.93	-	
511000 Muebles de oficina y estantería	81,000.00	857,220.38	938,220.38	938,220.38	938,220.38	-	
515000 Equipo de cómputo y de tecnologías de la información	84,000.00	3,428,497.55	3,512,497.55	3,512,497.55	3,512,497.55	-	
520000 MOBILIARIO Y EQUIPO EDUCACIONAL Y RECREATIVO	-	9,799.00	9,799.00	9,799.00	9,799.00	-	
523000 Cámaras fotográficas y de video	-	9,799.00	9,799.00	9,799.00	9,799.00	-	
540000 VEHICULOS Y EQUIPO DE TRANSPORTE	1,250,000.00	-239,848.50	1,010,151.50	794,968.00	794,968.00	215,183.50	
541000 Vehículos y equipo terrestre	1,250,000.00	-239,848.50	1,010,151.50	794,968.00	794,968.00	215,183.50	
TOTAL DEL GASTO	176,083,410.00	33,000,000.00	209,083,410.00	190,368,702.33	190,122,496.50	18,714,707.67	

Bajo protesta de decir verdad declaramos que la información aquí vertida es razonablemente correcta y es responsabilidad del emisor



Instituto Electoral del Estado de Sinaloa

INSTITUTO ELECTORAL DEL ESTADO DE SINALOA
ESTADO ANALITICO DEL EJERCICIO DEL PRESUPUESTO DE EGRESOS
CLASIFICACION POR OBJETO DEL GASTO (CAPITULO - CONCEPTO)
DEL 1 DE ENERO AL 31 DE DICIEMBRE DE 2016
 (CIFRAS EN PESOS)

IPT-EAEP00GCC-11

Concepto	Egresos					Subejercicio 6 = (3 - 4)
	Aprobado (1)	Ampliaciones/ (Reducciones) (2)	Modificado 3 = (1 + 2)	Devengado (4)	Pagado (5)	

LIC KARLA GABRIELA PERAZA ZAZUETA

LIC. MARTHA BEATRIZ INIGUEZ MENDIVIL

CONSEJERA PRESIDENTA DEL INSTITUTO
ELECTORAL DEL ESTADO DE SINALOA

COORDINADORA DE ADMINISTRACION



Instituto Electoral del Estado de Sinaloa

INSTITUTO ELECTORAL DEL ESTADO DE SINALOA
ESTADO ANALITICO DEL EJERCICIO DEL PRESUPUESTO DE EGRESOS
CLASIFICACION FUNCIONAL (FINALIDAD Y FUNCION)
DEL 1 DE ENERO AL 31 DE DICIEMBRE DE 2016
(CIFRAS EN PESOS)

IPT-EAEPECF-11c

Concepto	Egresos					
	Aprobado (1)	Ampliaciones/ (Reducciones) (2)	Modificado 3 = (1 + 2)	Devengado (4)	Pagado (5)	Subejercicio 6 = (3 - 4)
100 GOBIERNO	176,083,410.00	33,000,000.00	209,083,410.00	190,368,702.33	190,122,496.50	18,714,707.67
130 COORDINACION DE LA POLITICA DE GOBIERNO	176,083,410.00	33,000,000.00	209,083,410.00	190,368,702.33	190,122,496.50	18,714,707.67
TOTAL DEL GASTO	176,083,410.00	33,000,000.00	209,083,410.00	190,368,702.33	190,122,496.50	18,714,707.67

Bajo protesta de decir verdad declaramos que la información aquí vertida es razonablemente correcta y es responsabilidad del emisor

LIC KARLA GABRIELA PERAZA ZAZUETA

LIC. MARTHA BEATRIZ INIGUEZ MENDIVIL

CONSEJERA PRESIDENTA DEL INSTITUTO
ELECTORAL DEL ESTADO DE SINALOA

COORDINADORA DE ADMINISTRACION

CUENTA PÚBLICA 2016
INSTITUTO ELECTORAL DEL ESTADO DE SINALOA
ENDEUDAMIENTO NETO, FINANCIAMIENTO MENOS AMORTIZACION
DEL 1 DE ENERO AL 31 DE DICIEMBRE DE 2016

(CIFRAS EN PESOS)

Concepto	Egresos					
	Aprobado (1)	Ampliaciones/ (Reducciones) (2)	Modificado 3 = (1 + 2)	Devengado (4)	Pagado/ Recaudado (5)	Subejercicio/ Diferencia 6 = (3 - 4)
FINANCIAMIENTO						
Créditos Bancarios	0.00	0.00	0.00	0.00	0.00	0.00
Otros Instrumentos de Crédito	0.00	0.00	0.00	0.00	0.00	0.00
TOTAL DE FINANCIAMIENTO	0.00	0.00	0.00	0.00	0.00	0.00
AMORTIZACION						
Créditos Bancarios	0.00	0.00	0.00	0.00	0.00	0.00
Otros Instrumentos de Crédito	0.00	0.00	0.00	0.00	0.00	0.00
TOTAL DE AMORTIZACION	0.00	0.00	0.00	0.00	0.00	0.00
TOTAL DE ENDEUDAMIENTO NETO	0.00	0.00	0.00	0.00	0.00	0.00

Bajo protesta de decir verdad declaramos que la información aquí vertida es razonablemente correcta y es responsabilidad del emisor

LIC KARLA GABRIELA PERAZA ZAZUETA

LIC. MARTHA BEATRIZ INIGUEZ MENDIVIL

CONSEJERA PRESIDENTA DEL INSTITUTO
ELECTORAL DEL ESTADO DE SINALOA

COORDINADORA DE ADMINISTRACION

(CIFRAS EN PESOS)

Concepto	Aprobado (1)	Ampliaciones/ Reducciones (2)	Egresos			Pagado/ Recaudado (5)	Subejercicio/ Diferencia 6 = (3 - 4)
			Modificado 3 = (1 + 2)	Devengado (4)			
INTERESES POR FINANCIAMIENTO							
Créditos Bancarios	0.00	0.00	0.00	0.00	0.00	0.00	0.00
Otros Instrumentos de Crédito	0.00	0.00	0.00	0.00	0.00	0.00	0.00
TOTAL DE INTERESES POR FINANCIAMIENTO	0.00	0.00	0.00	0.00	0.00	0.00	0.00
TOTAL DE INTERESES DE LA DEUDA	0.00	0.00	0.00	0.00	0.00	0.00	0.00

Bajo protesta de decir verdad declaramos que la información aquí vertida es razonablemente correcta y es responsabilidad del emisor

LIC KARLA GABRIELA PERAZA ZAZUETA

LIC. MARTHA BEATRIZ INIGUEZ MENDIVIL

CONSEJERA PRESIDENTA DEL INSTITUTO
ELECTORAL DEL ESTADO DE SINALOA

COORDINADORA DE ADMINISTRACION

Cuenta Pública 2016
INSTITUTO ELECTORAL DEL ESTADO DE SINALOA
 Indicadores de Postura Fiscal
 Del 1 de Enero al 31 de Diciembre 2016

Concepto	Estimado	Devengado	Pagado ³
I. Ingresos Presupuestarios (I=1+2)	209,083,410.00	199,590,284.00	196,549,819.00
1. Ingresos del Gobierno de la Entidad Federativa ¹			
2. Ingresos del Sector Paraestatal ¹	209,083,410.00	199,590,284.00	196,549,819.00
II. Egresos Presupuestarios (II=3+4)	209,083,410.00	190,368,702.33	190,122,496.50
3. Egresos del Gobierno de la Entidad Federativa ²			
4. Egresos del Sector Paraestatal ²	209,083,410.00	190,368,702.33	190,122,496.50
III. Balance Presupuestario (Superávit o Déficit) (III = I - II)	0.00	9,221,581.67	6,427,322.50

Concepto	Estimado	Devengado	Pagado ³
III. Balance presupuestario (Superávit o Déficit)	0.00	9,221,581.67	6,427,322.50
IV. Intereses, Comisiones y Gastos de la Deuda	0.00	0.00	0.00
V. Balance Primario (Superávit o Déficit) (V= III - IV)	0.00	9,221,581.67	6,427,322.50

Concepto	Estimado	Devengado	Pagado ³
A. Financiamiento	0.00	0.00	0.00
B. Amortización de la deuda	0.00	0.00	0.00
C. Endeudamiento ó desendeudamiento (C = A - B)	0.00	0.00	0.00

1. Los Ingresos que se presentan son los ingresos presupuestarios totales sin incluir los ingresos por financiamientos. Los Ingresos del Gobierno de la Entidad Federativa corresponden a los del Poder Ejecutivo, Legislativo Judicial y Autónomos

2. Los egresos que se presentan son los egresos presupuestarios totales sin incluir los egresos por amortización. Los egresos del Gobierno de la Entidad Federativa corresponden a los del Poder Ejecutivo, Legislativo, Judicial y Órganos Autónomos

3. Para Ingresos se reportan los ingresos recaudados; para egresos se reportan los egresos pagados

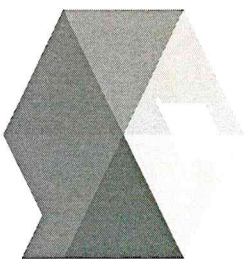

iees

Instituto Electoral del Estado de Sinaloa

Información Programática

(CIFRAS EN PESOS)

Clave	Concepto	Ampliaciones/ (Reducciones)		Egresos		Devengado	Pagado	Subejercicio
		Aprobado	2	Modificado	3 = (1 + 2)			
Programas								
S	Subsidios: Sector Social y Privado o Entidades Federativas y Municipios	0.00	0.00	0.00	0.00	0.00	0.00	0.00
U	Sujetos a Reglas de Operación	-	-	-	-	-	-	-
U	Otros Subsidios	-	-	-	-	-	-	-
A	Desempeño de las Funciones	176,083,410.00	33,000,000.00	209,083,410.00	209,083,410.00	190,368,702.33	190,122,496.50	18,714,707.67
E	Funciones de las Fuerzas Armadas (Únicamente bierno Federal)	-	-	-	-	-	-	-
E	Prestación de Servicios Públicos	176,083,410.00	33,000,000.00	209,083,410.00	209,083,410.00	190,368,702.33	190,122,496.50	18,714,707.67
B	Provisión de Bienes Públicos	-	-	-	-	-	-	-
P	Planeación, seguimiento y evaluación de políticas públicas	-	-	-	-	-	-	-
F	Promoción y fomento	-	-	-	-	-	-	-
G	Regulación y supervisión	-	-	-	-	-	-	-
R	Específicos	-	-	-	-	-	-	-
K	Proyectos de Inversión	-	-	-	-	-	-	-
M	Administrativos y de Apoyo	0.00	0.00	0.00	0.00	0.00	0.00	0.00
M	Apoyo al proceso presupuestario y para mejorar la eficiencia institucional	-	-	-	-	-	-	-
O	Apoyo a la función pública y al mejoramiento de la gestión	-	-	-	-	-	-	-
W	Operaciones ajenas	-	-	-	-	-	-	-
L	Compromisos	0.00	0.00	0.00	0.00	0.00	0.00	0.00
L	Obligaciones de cumplimiento de resolución jurisdiccional	-	-	-	-	-	-	-
N	Desastres Naturales	-	-	-	-	-	-	-
Y	Obligaciones	0.00	0.00	0.00	0.00	0.00	0.00	0.00
Y	Aportaciones a fondos de estabilización	-	-	-	-	-	-	-
J	Pensiones y jubilaciones	-	-	-	-	-	-	-
T	Aportaciones a la seguridad social	-	-	-	-	-	-	-
Z	Aportaciones a fondos de inversión y reestructura de pensiones	-	-	-	-	-	-	-
I	Programas de Gasto Federalizado (Gobierno Federal)	0.00	0.00	0.00	0.00	0.00	0.00	0.00
I	Gasto Federalizado	-	-	-	-	-	-	-
C	Participaciones a entidades federativas y municipios	-	-	-	-	-	-	-
D	Costo financiero, deuda o apoyos a deudores y ahorradores de la banca	-	-	-	-	-	-	-
H	Auducos de ejercicios fiscales anteriores	-	-	-	-	-	-	-
	Total del Gasto	176,083,410.00	33,000,000.00	209,083,410.00	209,083,410.00	190,368,702.33	190,122,496.50	18,714,707.67

Bajo protesta de decir verdad declaramos que la información aquí vertida es razonablemente correcta y es responsabilidad del emisor

LIC KARLA GABRIELA PERAZA ZAZUETA

LIC. MARTHA BEATRIZ INIGUEZ MENDIVIL

CONSEJERA PRESIDENTA DEL INSTITUTO
 ELECTORAL DEL ESTADO DE SINALOA

COORDINADORA DE ADMINISTRACION

(CIFRAS EN PESOS)

Programas y Proyectos de Inversión	Clave	Costo Total	Egresos				Porcentaje de Avance 0						
			A	B	C	D	E	F	G	H			
Programas de Inversión													
Programa de Inversión de Adquisiciones		0.00	0.00	0.00	0.00	0.00	0.00	0.00	0.00	0.00	0.00	0.00	0.00
Programa de Inversión de Mantenimiento		0.00	0.00	0.00	0.00	0.00	0.00	0.00	0.00	0.00	0.00	0.00	0.00
Otros Programas de Inversión		0.00	176,083,410.00	33,000,000.00	190,368,702.33	190,122,496.50	1,08	5,77	1,08	5,76	0.00	0.00	0.00
Programa de Estudios de Preinversión		0.00	0.00	0.00	0.00	0.00	0.00	0.00	0.00	0.00	0.00	0.00	0.00
Programas con Inversión Concluida													
Programa de Inversión de Adquisiciones		0.00	0.00	0.00	0.00	0.00	0.00	0.00	0.00	0.00	0.00	0.00	0.00
Programa de Inversión de Mantenimiento		0.00	0.00	0.00	0.00	0.00	0.00	0.00	0.00	0.00	0.00	0.00	0.00
Otros Programas de Inversión		0.00	176,083,410.00	33,000,000.00	190,368,702.33	190,122,496.50	1,08	5,77	1,08	5,76	0.00	0.00	0.00
Programa de Estudios de Preinversión		0.00	0.00	0.00	0.00	0.00	0.00	0.00	0.00	0.00	0.00	0.00	0.00
Programas con Inversión en Proceso													
Programa de Inversión de Adquisiciones		0.00	0.00	0.00	0.00	0.00	0.00	0.00	0.00	0.00	0.00	0.00	0.00
Programa de Inversión de Mantenimiento		0.00	0.00	0.00	0.00	0.00	0.00	0.00	0.00	0.00	0.00	0.00	0.00
Otros Programas de Inversión		0.00	0.00	0.00	0.00	0.00	0.00	0.00	0.00	0.00	0.00	0.00	0.00
Programa de Estudios de Preinversión		0.00	0.00	0.00	0.00	0.00	0.00	0.00	0.00	0.00	0.00	0.00	0.00
Proyectos de Inversión													
Proyecto de Inversión de Infraestructura Económica		0.00	0.00	0.00	0.00	0.00	0.00	0.00	0.00	0.00	0.00	0.00	0.00
Proyecto de Inversión de Infraestructura Social		0.00	0.00	0.00	0.00	0.00	0.00	0.00	0.00	0.00	0.00	0.00	0.00
Proyecto de Inversión de Infraestructura Gubernamental		0.00	0.00	0.00	0.00	0.00	0.00	0.00	0.00	0.00	0.00	0.00	0.00
Proyecto de Inversión de Inversión de Inmuebles		0.00	0.00	0.00	0.00	0.00	0.00	0.00	0.00	0.00	0.00	0.00	0.00
Proyectos con Inversión Concluida													
Proyecto de Inversión de Infraestructura Económica		0.00	0.00	0.00	0.00	0.00	0.00	0.00	0.00	0.00	0.00	0.00	0.00
Proyecto de Inversión de Infraestructura Social		0.00	0.00	0.00	0.00	0.00	0.00	0.00	0.00	0.00	0.00	0.00	0.00
Proyecto de Inversión de Infraestructura Gubernamental		0.00	0.00	0.00	0.00	0.00	0.00	0.00	0.00	0.00	0.00	0.00	0.00
Proyecto de Inversión de Inversión de Inmuebles		0.00	0.00	0.00	0.00	0.00	0.00	0.00	0.00	0.00	0.00	0.00	0.00
Proyectos con Inversión en Proceso													
Proyecto de Inversión de Infraestructura Económica		0.00	0.00	0.00	0.00	0.00	0.00	0.00	0.00	0.00	0.00	0.00	0.00
Proyecto de Inversión de Infraestructura Social		0.00	0.00	0.00	0.00	0.00	0.00	0.00	0.00	0.00	0.00	0.00	0.00
Proyecto de Inversión de Infraestructura Gubernamental		0.00	0.00	0.00	0.00	0.00	0.00	0.00	0.00	0.00	0.00	0.00	0.00
Proyecto de Inversión de Inversión de Inmuebles		0.00	0.00	0.00	0.00	0.00	0.00	0.00	0.00	0.00	0.00	0.00	0.00

Bajo protesta de decir verdad declaramos que la información aquí vertida es razonablemente correcta y es responsabilidad del emisor

LIC KARLA GABRIELA PERAZA ZAZUETA

LIC. MARTHA BEATRIZ INIGUEZ MENDIVIL

CONSEJERA PRESIDENTA DEL INSTITUTO
 ELECTORAL DEL ESTADO DE SINALOA

COORDINADORA DE ADMINISTRACION

CUENTA PÚBLICA 2016
INSTITUTO ELECTORAL DEL ESTADO DE SINALOA
INDICADORES DE RESULTADOS POR PROGRAMA PRESUPUESTARIO
DEL 1 DE ENERO AL 31 DE DICIEMBRE DE 2016

(CIFRAS EN PESOS)

Categoría Programática	Indicadores	Metas	Presupuesto (Pesos)				Porcentaje de Devengado		Porcentaje de Pagado				
			Aprobado	Modificado	Devengado	Pagado	Deven/ Devengado	Deven/ Modif	Pagado/ Aprob	Pagado/ Modif			
F S F PP	Denominación del Indicador	Nivel	Tipo	Dimensión a Medir	Unidad de Medida	Aprobada	Modificada	Alc./ Aprob	Alc./ Modif	Aprobada	Modificada	Alc./ Aprob	Alc./ Modif
	TOTAL DEL GASTO EN LOS PROGRAMAS PRESUPUESTARIOS ASOCIADOS A INDICADORES					176,083,410.00	190,368,702.33	1.08	0.91	1.08			0.91
	TOTAL DEL GASTO EN LOS PROGRAMAS PRESUPUESTARIOS NO ASOCIADOS A INDICADORES					209,083,410.00	190,122,496.50						
	TOTAL DEL GASTO EN LOS PROGRAMAS PRESUPUESTARIOS POR ENTIDAD FISCALIZABLE												

Bajo protesta de decir verdad declaramos que la información aquí vertida es razonablemente correcta y es responsabilidad del emisor

LIC KARLA GABRIELA PERAZA ZAZUETA

LIC. MARTHA BEATRIZ INIGUEZ MENDIVIL

CONSEJERA PRESIDENTA DEL INSTITUTO ELECTORAL DEL ESTADO DE SINALOA

COORDINADORA DE ADMINISTRACION



Anexos

Relación de Bienes Muebles que Componen el Patrimonio
 Cuenta Pública 2016
 (Pesos)
 INSTITUTO ELECTORAL DEL ESTADO DE SINALOA

Ente Público: _____

Código	Descripción del Bien Mueble	Valor en libros
1241 1	Muebles de Oficina y Estantería	
1241 1 000002	sillon giratorio s/serie	0.00
1241 1 000003	conjunto peninsular ejecutivo	0.00
1241 1 000004	conjunto recepcion peninsular	0.00
1241 1 000005	conjunto recepcion peninsular	0.00
1241 1 000006	conjunto recepcion peninsular	0.00
1241 1 000007	perchero de madera	0.00
1241 1 000008	refrihar ge s/6822	0.00
1241 1 000009	video casetera sony s/77359	0.00
1241 1 000010	grabadora 2 casetera philips s/6090	0.00
1241 1 000011	engargoladora combo s/s	0.00
1241 1 000012	proyector acetatos s/1063	0.00
1241 1 000013	banca para vistas	0.00
1241 1 000014	banca para vistas	0.00
1241 1 000015	archivo 2 gavetas	0.00
1241 1 000016	mesa de trabajo 2.30x60x75 mis	0.00
1241 1 000017	enfriador de agua ge s/601983	0.00
1241 1 000018	maq. de escribir olimpia	0.00
1241 1 000019	maq. de escribir olimpia	0.00
1241 1 000020	maq. de escribir olimpia	0.00
1241 1 000021	calculadora pintaforn s/8174	0.00
1241 1 000022	calculadora olimpia s/8707	0.00
1241 1 000023	calculadora olimpia s/8709	0.00
1241 1 000024	calculadora olimpia s/8710	0.00
1241 1 000025	calculadora olimpia s/8715	0.00
1241 1 000026	calculadora printaforn s/5776	0.00
1241 1 000027	Juego de sala 3 piezas	0.00
1241 1 000028	mesa de centro	0.00
1241 1 000029	mesa esquinera	0.00
1241 1 000030	mesa esquinera	0.00
1241 1 000031	credenza ejecutiva	0.00
1241 1 000032	lateral y archivo medida especial	0.00
1241 1 000033	archivo 3 cajones	0.00
1241 1 000034	estante metalico 6 charolas	0.00
1241 1 000035	cesto en madera cuadrado	0.00

1241 1 000036	cesto en madera cuadrado	0.00
1241 1 000037	cesto de madera cuadrado	0.00
1241 1 000038	cesto en madera cuadrado	0.00
1241 1 000039	cesto de madera cuadrado	0.00
1241 1 000040	cesto en madera cuadrado	0.00
1241 1 000041	cesto en madera cuadrado	0.00
1241 1 000042	cesto en madera cuadrado	0.00
1241 1 000043	cesto en madera cuadrado	0.00
1241 1 000044	cesto en madera cuadrado	0.00
1241 1 000045	cesto en madera redondo	0.00
1241 1 000046	cesto en madera redondo	0.00
1241 1 000047	cesto en madera cuadrado	0.00
1241 1 000048	cesto en madera cuadrado	0.00
1241 1 000049	cesto en madera redondo	0.00
1241 1 000050	mueble p/compulo	0.00
1241 1 000051	mueble p/compulo	0.00
1241 1 000052	mueble p/compulo	0.00
1241 1 000053	mueble p/compulo	0.00
1241 1 000054	mueble p/compulo	0.00
1241 1 000055	mesa multiusos	0.00
1241 1 000056	mesa multiusos	0.00
1241 1 000057	mesa multiusos	0.00
1241 1 000058	mesa multiusos	0.00
1241 1 000059	mesa multiusos	0.00
1241 1 000060	silla visitante en piel	0.00
1241 1 000061	silla visitante en piel	0.00
1241 1 000064	silla secretarial	0.00
1241 1 000065	silla secretarial	0.00
1241 1 000066	silla secretarial	0.00
1241 1 000067	archivero 4 cajones	0.00
1241 1 000068	archivero 4 cajones	0.00
1241 1 000069	archivero 4 cajones	0.00
1241 1 000070	archivero 4 cajones	0.00
1241 1 000071	mesa de trabajo 1.20x60	0.00
1241 1 000072	mesa de trabajo 1.20x60	0.00
1241 1 000073	mesa de trabajo 1.20x60	0.00
1241 1 000074	fax brother s/3870	0.00
1241 1 000075	fax brother s/3791	0.00
1241 1 000076	fax printaform s/8174	0.00
1241 1 000079	silla visitante en pilana	0.00
1241 1 000080	silla visitante en pilana	0.00
1241 1 000081	silla visitante en pilana	0.00
1241 1 000082	silla visitante en pilana	0.00

1241 1 000083	silla visitante en pilana	0.00
1241 1 000084	silla visitante en pilana	0.00
1241 1 000085	silla visitante en pilana	0.00
1241 1 000086	silla visitante en pilana	0.00
1241 1 000087	silla visitante en pilana	0.00
1241 1 000088	silla visitante en pilana	0.00
1241 1 000089	silla visitante en pilana	0.00
1241 1 000090	silla visitante en pilana	0.00
1241 1 000091	silla visitante en pilana	0.00
1241 1 000092	silla visitante en pilana	0.00
1241 1 000093	silla visitante en pilana	0.00
1241 1 000094	silla visitante en pilana	0.00
1241 1 000095	silla visitante en pilana	0.00
1241 1 000096	silla visitante en pilana	0.00
1241 1 000097	silla visitante en pilana	0.00
1241 1 000098	silla visitante en pilana	0.00
1241 1 000099	silla visitante en pilana	0.00
1241 1 000100	silla visitante en pilana	0.00
1241 1 000101	silla visitante en pilana	0.00
1241 1 000102	silla visitante en pilana	0.00
1241 1 000103	silla visitante en pilana	0.00
1241 1 000104	silla visitante en pilana	0.00
1241 1 000105	silla visitante en pilana	0.00
1241 1 000106	silla visitante en pilana	0.00
1241 1 000108	escritorio secretarial 1.20	0.00
1241 1 000109	escritorio secretarial 1.20	0.00
1241 1 000110	escritorio secretarial 1.20	0.00
1241 1 000111	escritorio secretarial 1.20	0.00
1241 1 000112	escritorio secretarial 1.20	0.00
1241 1 000113	escritorio secretarial 1.20	0.00
1241 1 000114	escritorio secretarial 1.20	0.00
1241 1 000115	escritorio secretarial 1.20	0.00
1241 1 000116	escritorio secretarial 1.20	0.00
1241 1 000117	escritorio secretarial 1.20	0.00
1241 1 000118	escritorio secretarial 1.20	0.00
1241 1 000119	escritorio secretarial 1.20	0.00
1241 1 000120	escritorio secretarial 1.50	0.00
1241 1 000121	escritorio secretarial 1.50	0.00
1241 1 000122	escritorio secretarial 1.50	0.00
1241 1 000123	tablero de corcho 90X1.50	0.00
1241 1 000124	sillon ejecutivo respaldo alto	0.00
1241 1 000125	escritorio ejecutivo 2 cajones	0.00
1241 1 000126	sillon visita en piel	0.00

1241 1 000127	sillon vista en piel	0.00
1241 1 000128	sillon vista en piel	0.00
1241 1 000129	sillon vista en piel	0.00
1241 1 000130	sillon vista en piel	0.00
1241 1 000131	sillon vista en piel	0.00
1241 1 000132	sillon ejecutivo giratorio reclinable	0.00
1241 1 000133	sillon semiejecutivo en piel	0.00
1241 1 000134	sillon semiejecutivo en piel	0.00
1241 1 000135	sillon semiejecutivo en piel	0.00
1241 1 000136	engrapadora skerbba 120	0.00
1241 1 000137	enmecedora gbc	0.00
1241 1 000138	pizarron alfra 90x1. 20	0.00
1241 1 000139	grabadora repor s/140330	0.00
1241 1 000140	grabadora repor s/138938	0.00
1241 1 000141	video casetera sony s/317632	0.00
1241 1 000142	radio rca	0.00
1241 1 000143	radio grabadora phillips s/3246	0.00
1241 1 000144	camara fotografica sony	0.00
1241 1 000145	minicomponente kempler s/2043	0.00
1241 1 000146	escalera de aluminio	0.00
1241 1 000147	gabinete metalico gopri	0.00
1241 1 000149	silla secretarial	0.00
1241 1 000150	silla secretarial	0.00
1241 1 000151	silla secretarial	0.00
1241 1 000152	silla secretarial	0.00
1241 1 000153	archivero 4 cajones	0.00
1241 1 000154	archivero 4 cajones	0.00
1241 1 000155	archivero 4 cajones	0.00
1241 1 000156	archivero 4 cajones	0.00
1241 1 000157	archivero 4 cajones	0.00
1241 1 000158	archivero 4 cajones	0.00
1241 1 000159	archivero 4 cajones	0.00
1241 1 000160	archivero 4 cajones	0.00
1241 1 000161	archivero 4 cajones	0.00
1241 1 000162	archivero 4 cajones	0.00
1241 1 000163	archivero 4 cajones	0.00
1241 1 000164	mesa de trabajo 1.20x60	0.00
1241 1 000165	mesa de trabajo 1.20x60	0.00
1241 1 000166	mesa de trabajo 1.20x60	0.00
1241 1 000167	mesa de trabajo 1.20x60	0.00
1241 1 000168	fax brother s/6826	0.00
1241 1 000169	fax brother s/6296	0.00
1241 1 000170	escritorio ejecutivo 1.80	0.00

1241 1 000171	escritorio ejecutivo 1.60	0.00
1241 1 000172	sillon ejecutivo en tela	0.00
1241 1 000174	sillon semiejecutivo en tela	0.00
1241 1 000175	enfriador de agua purasa s/8510	0.00
1241 1 000176	caja fuente fulton	0.00
1241 1 000177	estantes gopri 85x45x2.20	0.00
1241 1 000178	estantes gopri 85x45x2.20	0.00
1241 1 000179	estantes gopri 85x45x2.20	0.00
1241 1 000180	grabadora repor sony s/5034	0.00
1241 1 000181	plastificadora 3m	0.00
1241 1 000182	fax brother s/5805	0.00
1241 1 000183	fax brother s/7485	0.00
1241 1 000184	fax brother s/6305	0.00
1241 1 000185	fax brother s/7039	0.00
1241 1 000186	sillon ejecutivo w-200	0.00
1241 1 000187	grabadora repor sony	0.00
1241 1 000188	refrigerador whirlpool s/4337	0.00
1241 1 000189	computador panasonic s/9156	0.00
1241 1 000190	estante ofitado 45x85	0.00
1241 1 000191	estante ofitado 45x85	0.00
1241 1 000192	estante ofitado 45x85	0.00
1241 1 000193	estante ofitado 45x85	0.00
1241 1 000194	estante ofitado 45x85	0.00
1241 1 000195	estante ofitado 45x85	0.00
1241 1 000196	estante ofitado 45x85	0.00
1241 1 000197	estante ofitado 45x85	0.00
1241 1 000198	estante ofitado 45x85	0.00
1241 1 000199	cuadro oleo sobre tela kijano	0.00
1241 1 000200	tv wega sony s/3994	0.00
1241 1 000201	video casetera sony s/6158	0.00
1241 1 000202	archivo 4 cajones	0.00
1241 1 000203	archivo 4 cajones	0.00
1241 1 000204	camara fotografica nikon s/1434	0.00
1241 1 000205	minicomponente sharp s/9035	0.00
1241 1 000206	escritorio semiejecutivo 1.50x70x75	0.00
1241 1 000207	escritorio semiejecutivo 1.50x70x75	0.00
1241 1 000209	sillon ejecutivo respaldo alto	0.00
1241 1 000210	sillon ejecutivo respaldo bajo	0.00
1241 1 000211	escritorio secretarial 1.20	0.00
1241 1 000212	escritorio secretarial 1.20	0.00
1241 1 000213	escritorio secretarial 1.20	0.00
1241 1 000214	escritorio secretarial 1.20	0.00
1241 1 000215	archivo 4 cajones	0.00

1241 1 000216	archivero 4 cajones	0.00
1241 1 000217	enfriador de agua ge s/9642	0.00
1241 1 000218	enfriador de agua ge s/9643	0.00
1241 1 000219	silla visitante en pilana	0.00
1241 1 000220	silla visitante en pilana	0.00
1241 1 000221	silla visitante en pilana	0.00
1241 1 000222	silla visitante en pilana	0.00
1241 1 000223	silla visitante en pilana	0.00
1241 1 000224	silla visitante en pilana	0.00
1241 1 000225	silla visitante en pilana	0.00
1241 1 000226	silla visitante en pilana	0.00
1241 1 000227	silla visitante en pilana	0.00
1241 1 000228	silla visitante en pilana	0.00
1241 1 000229	silla visitante en pilana	0.00
1241 1 000230	silla visitante en pilana	0.00
1241 1 000231	silla visitante en pilana	0.00
1241 1 000232	silla visitante en pilana	0.00
1241 1 000233	mueble para computo denver	0.00
1241 1 000234	mueble para computo denver	0.00
1241 1 000235	silla ejecutiva con brazos ajustables	0.00
1241 1 000236	fax panasonic s/0801	0.00
1241 1 000237	copiadora sharp s/5958	0.00
1241 1 000238	encuadernadora gbc s/1055	0.00
1241 1 000239	mesa de consejo 2.40	0.00
1241 1 000240	credenza 1.50	0.00
1241 1 000241	credenza 1.50	0.00
1241 1 000242	escritorio secretarial 1.20	0.00
1241 1 000243	escritorio secretarial 1.20	0.00
1241 1 000244	escritorio secretarial 1.20	0.00
1241 1 000245	silla secretarial	0.00
1241 1 000246	silla secretarial	0.00
1241 1 000247	silla secretarial	0.00
1241 1 000248	silla secretarial	0.00
1241 1 000249	silla secretarial	0.00
1241 1 000250	silla visitante en pilana genova	0.00
1241 1 000251	silla visitante en pilana genova	0.00
1241 1 000252	silla visitante en pilana genova	0.00
1241 1 000253	silla visitante en pilana genova	0.00
1241 1 000254	silla visitante en pilana genova	0.00
1241 1 000255	silla visitante en pilana genova	0.00
1241 1 000256	silla visitante en pilana genova	0.00
1241 1 000257	silla visitante en pilana genova	0.00
1241 1 000258	escritorio secretarial 1.20	0.00

1241 1 000259	mueble de computo york	0.00
1241 1 000260	mueble de computo york	0.00
1241 1 000261	librero	0.00
1241 1 000264	silla visitante en pilana	0.00
1241 1 000265	silla visitante en pilana	0.00
1241 1 000266	silla visitante en pilana	0.00
1241 1 000267	silla visitante en pilana	0.00
1241 1 000268	silla visitante en pilana	0.00
1241 1 000269	archivero 2 cajones	0.00
1241 1 000270	archivero 2 cajones	0.00
1241 1 000271	archivero 2 cajones	0.00
1241 1 000272	juego de sala 2 piezas	0.00
1241 1 000273	mesa de juntas de 9 secciones	0.00
1241 1 000274	mesa revistero	0.00
1241 1 000275	silla secretarial	0.00
1241 1 000276	silla secretarial	0.00
1241 1 000277	silla secretarial	0.00
1241 1 000278	silla secretarial	0.00
1241 1 000279	silla semiejecutiva	0.00
1241 1 000280	silla semiejecutiva	0.00
1241 1 000281	mueble para computo ofiido	0.00
1241 1 000282	mueble para computo ofiido	0.00
1241 1 000283	mueble para computo ofiido	0.00
1241 1 000284	mueble para computo ofiido	0.00
1241 1 000285	mueble para computo ofiido	0.00
1241 1 000286	centro de recepcion	0.00
1241 1 000287	centro de recepcion	0.00
1241 1 000288	archivero de 2 cajones	0.00
1241 1 000289	silla visitante en pilana	0.00
1241 1 000290	silla visitante en pilana	0.00
1241 1 000291	silla visitante en pilana	0.00
1241 1 000292	sillon ejecutivo	0.00
1241 1 000293	silla visitante en pilana genova	0.00
1241 1 000294	silla visitante en pilana genova	0.00
1241 1 000295	silla visitante en pilana genova	0.00
1241 1 000296	silla visitante en pilana genova	0.00
1241 1 000297	silla visitante en pilana genova	0.00
1241 1 000298	silla visitante en pilana genova	0.00
1241 1 000299	silla visitante en pilana genova	0.00
1241 1 000300	silla visitante en pilana genova	0.00
1241 1 000301	silla visitante en pilana genova	0.00
1241 1 000302	silla visitante en pilana genova	0.00
1241 1 000303	silla visitante en pilana genova	0.00

1241 1 000304	silla visitante en piana genova	0.00
1241 1 000305	silla visitante en piana genova	0.00
1241 1 000306	silla visitante en piana genova	0.00
1241 1 000307	silla visitante en piana genova	0.00
1241 1 000308	silla visitante en piana genova	0.00
1241 1 000309	silla visitante en piana genova	0.00
1241 1 000310	silla visitante en piana genova	0.00
1241 1 000311	silla visitante en piana genova	0.00
1241 1 000312	silla visitante en piana genova	0.00
1241 1 000313	silla visitante en piana genova	0.00
1241 1 000314	silla visitante en piana genova	0.00
1241 1 000315	silla visitante en piana genova	0.00
1241 1 000316	silla visitante en piana genova	0.00
1241 1 000317	silla visitante en piana genova	0.00
1241 1 000318	escritorio ejecutivo 1.50	0.00
1241 1 000319	silla visitante en piana genova	0.00
1241 1 000320	silla visitante en piana genova	0.00
1241 1 000321	silla visitante en piana genova	0.00
1241 1 000322	silla visitante en piana genova	0.00
1241 1 000323	silla visitante en piana genova	0.00
1241 1 000324	silla visitante en piana genova	0.00
1241 1 000325	silla visitante en piana genova	0.00
1241 1 000326	silla visitante en piana genova	0.00
1241 1 000327	mesa oval avante	0.00
1241 1 000328	mueble mod.tv/video	0.00
1241 1 000329	mueble cons. ovalato	0.00
1241 1 000330	juego de sofás 4 plazas	0.00
1241 1 000331	televisor sony s/2955	0.00
1241 1 000332	mesa de centro	0.00
1241 1 000333	escritorio presidencial	0.00
1241 1 000334	trituradora fellowes s/32917	0.00
1241 1 000335	perchero leonardo	0.00
1241 1 000336	perchero cherry 450	0.00
1241 1 000337	camara de video sony s/8662	0.00
1241 1 000338	triple vanta s/4337	0.00
1241 1 000339	sillon maxinus sigma	0.00
1241 1 000340	silla secretarial maxinus sigma	0.00
1241 1 000341	silla secretarial maxinus sigma	0.00
1241 1 000342	silla secretarial maxinus sigma	0.00
1241 1 000343	trituradora fellowes s/30314	0.00
1241 1 000344	silla secretarial maxinus sigma	0.00
1241 1 000345	silla secretarial maxinus sigma	0.00
1241 1 000346	calculadora olympia s/3009	0.00

1241 1 000347	fax panasonic s/452a	0.00
1241 1 000348	fax panasonic s/3402	0.00
1241 1 000349	fax panasonic s/0343	0.00
1241 1 000350	fax panasonic s/3769	0.00
1241 1 000351	mueble tv/sonido	0.00
1241 1 000352	televisor sony s/3994	0.00
1241 1 000353	dvd samsung s/832z	0.00
1241 1 000354	transcriptora panasonic metalica	0.00
1241 1 000355	fax panasonic s/3475	0.00
1241 1 000356	reloj digital lathem s/28245	0.00
1241 1 000357	silla secretarial	0.00
1241 1 000358	dvd sony s/0243	0.00
1241 1 000359	mini bar ge s/047d	0.00
1241 1 000360	fax panasonic s/0801	0.00
1241 1 000361	telefono multilinea	0.00
1241 1 000362	minicomponente philips s/4300	0.00
1241 1 000363	mesa revistera	0.00
1241 1 000364	archivero 2 cajones	0.00
1241 1 000365	silla secretarial	0.00
1241 1 000366	archivero 2 cajones	0.00
1241 1 000367	escritorio arizona	0.00
1241 1 000368	equipo de sonido steren	0.00
1241 1 000369	sillon ejecutivo respaldo alto	0.00
1241 1 000370	sillon visitante base trineo	0.00
1241 1 000371	sillon visitante base trineo	0.00
1241 1 000372	silla secretarial	0.00
1241 1 000373	silla secretarial	0.00
1241 1 000374	sillon ejecutivo respaldo alto	0.00
1241 1 000375	consola mezcladora whatfedale	0.00
1241 1 000376	mueble para computo	0.00
1241 1 000377	aire acondicionado vent 2ton. s/4931	0.00
1241 1 000378	escritorio metropolitian	0.00
1241 1 000379	escritorio armado clase a	0.00
1241 1 000380	gabinete metalico	0.00
1241 1 000381	archivero	0.00
1241 1 000382	silla en piel cuerpo cromado	0.00
1241 1 000383	silla en piel cuerpo cromado	0.00
1241 1 000384	silla en piel cuerpo cromado	0.00
1241 1 000385	escritorio secretarial 1.20	0.00
1241 1 000386	grabador reprod. dvd sony s/0145	0.00
1241 1 000387	videocamara sony s/1744	0.00
1241 1 000388	mamparas	0.00
1241 1 000389	mamparas	0.00

1241 1 000390	mamparas	0.00
1241 1 000391	mamparas	0.00
1241 1 000392	peninsula	0.00
1241 1 000393	archivo 4 cajones	0.00
1241 1 000394	aire acond minisplit 2ton s/621j	0.00
1241 1 000395	aire acond vent 1 ton s/5000	0.00
1241 1 000396	trituradora fellowes s/7585	0.00
1241 1 000397	gabinete metalico 24 charolas	0.00
1241 1 000398	planta generadora de luz s/1610b	0.00
1241 1 000399	guillotina quarter en madera 15"	0.00
1241 1 000400	peninsular ejecutiva punta de bala	0.00
1241 1 000401	centro de trabajo secretarial	0.00
1241 1 000402	archivo 4 cajones	0.00
1241 1 000403	archivo 4 cajones	0.00
1241 1 000404	estante metalico de 45x85x2.20	0.00
1241 1 000405	estante metalico de 45x85x2.20	0.00
1241 1 000406	estante metalico de 45x85x2.20	0.00
1241 1 000407	estante metalico de 45x85x2.20	0.00
1241 1 000408	estante metalico de 45x85x2.20	0.00
1241 1 000409	estante metalico de 45x85x2.20	0.00
1241 1 000410	estante metalico de 45x85x2.20	0.00
1241 1 000411	estante metalico de 45x85x2.20	0.00
1241 1 000412	estante metalico de 45x85x2.20	0.00
1241 1 000413	estante metalico de 45x85x2.20	0.00
1241 1 000414	estante metalico de 45x85x2.20	0.00
1241 1 000415	estante metalico de 45x85x2.20	0.00
1241 1 000416	estante metalico de 45x85x2.20	0.00
1241 1 000417	estante metalico de 45x85x2.20	0.00
1241 1 000418	estante metalico de 45x85x2.20	0.00
1241 1 000419	estante metalico de 45x85x2.20	0.00
1241 1 000420	estante metalico de 45x85x2.20	0.00
1241 1 000421	estante metalico de 45x85x2.20	0.00
1241 1 000422	estante metalico de 45x85x2.20	0.00
1241 1 000423	estante metalico de 45x85x2.20	0.00
1241 1 000424	estante metalico de 45x85x2.20	0.00
1241 1 000425	estante metalico de 45x85x2.20	0.00
1241 1 000426	estante metalico de 45x85x2.20	0.00
1241 1 000427	estante metalico de 45x85x2.20	0.00
1241 1 000428	escritorio secretarial 1.20	0.00
1241 1 000429	escritorio secretarial 1.20	0.00
1241 1 000430	esquadras en melamina	0.00
1241 1 000431	esquadras en melamina	0.00
1241 1 000432	trituradora fellowes s/30909	0.00

1241 1 000433	radiograbadora con cd rca s/165a-1	5.00
1241 1 000434	grabadora lwa s/30lwh	2.89
1241 1 000435	grabadora digital de voz steren	36.67
1241 1 000436	grabadora reportera sony	9.83
1241 1 000437	relog digital	210.83
1241 1 000438	engargoladora gbc s/7400015	38.60
1241 1 000439	mesa de consejo de 2x1x75	183.23
1241 1 000440	silla taba	13.73
1241 1 000441	silla taba	13.73
1241 1 000442	escritorio recepcionista de 1.20x60x75	30.48
1241 1 000443	escritorio con lateral	68.71
1241 1 000444	archivo 4 cajones	57.44
1241 1 000445	silla capry	26.41
1241 1 000446	silla capry	26.41
1241 1 000447	minicomponente sony s/7222	83.27
1241 1 000448	escritorio ejecutivo 1.50	36.72
1241 1 000449	enfriador de agua putresa s/7529	72.45
1241 1 000450	enfriador de agua putresa s/7521	72.45
1241 1 000451	fax brother s/1426	72.45
1241 1 000452	fax brother s/1664	55.93
1241 1 000453	fax brother s/7424	55.93
1241 1 000454	fax brother s/1274	55.93
1241 1 000455	fax brother s/8210	55.93
1241 1 000456	fax brother s/1457	55.93
1241 1 000457	fax brother s/6134	55.93
1241 1 000458	fax brother s/2292	55.93
1241 1 000459	fax brother s/4577	55.93
1241 1 000460	fax brother s/5775	55.93
1241 1 000461	fax brother s/6826	55.93
1241 1 000462	fax brother s/5805	55.93
1241 1 000463	sumadora printaform s/8825	55.93
1241 1 000464	sumadora printaform s/8828	28.83
1241 1 000465	sumadora printaform s/9513	28.83
1241 1 000466	sumadora printaform s/9609	28.83
1241 1 000467	sumadora printaform s/0917	28.83
1241 1 000468	sumadora printaform s/9675	28.83
1241 1 000469	sumadora printaform s/7463	28.83
1241 1 000470	sumadora printaform s/9679	28.83
1241 1 000471	sumadora printaform s/7820	28.83
1241 1 000472	sumadora printaform s/8611	28.83
1241 1 000473	sumadora printaform s/8828	28.83
1241 1 000474	sumadora printaform s/8607	28.83
1241 1 000475	sumadora printaform s/9112	28.83

1241 1 000476	sumadora printaform s/9015	28.83
1241 1 000477	sumadora printaform s/9020	28.83
1241 1 000478	aire acon vent 2 ton s/2829	193.33
1241 1 000479	fax panasonic s/9114	46.63
1241 1 000480	fax panasonic s/5549	46.63
1241 1 000481	silla visitante en pilana	13.08
1241 1 000482	silla visitante en pilana	13.08
1241 1 000483	silla visitante en pilana	13.08
1241 1 000484	silla visitante en pilana	13.08
1241 1 000485	silla visitante en pilana	13.08
1241 1 000486	silla visitante en pilana	13.08
1241 1 000487	silla visitante en pilana	13.08
1241 1 000488	silla visitante en pilana	13.08
1241 1 000489	silla visitante en pilana	13.08
1241 1 000490	escuadra	133.99
1241 1 000491	micrograbadora sony	65.27
1241 1 000492	encuadernadora ibico s/2712	173.27
1241 1 000493	aire acond minispilt 1ton s/1844	306.67
1241 1 000494	auto stereo	113.27
1241 1 000495	fax sharp s/4323	78.68
1241 1 000496	archivero 4 cajones	172.33
1241 1 000497	silla visitante en pilana	18.98
1241 1 000498	silla visitante en pilana	18.98
1241 1 000499	silla visitante en pilana	18.98
1241 1 000500	silla visitante en pilana	18.98
1241 1 000501	silla visitante en pilana	18.98
1241 1 000502	silla visitante en pilana	18.98
1241 1 000503	silla visitante en pilana	18.98
1241 1 000504	silla visitante en pilana	18.98
1241 1 000505	silla visitante en pilana	18.98
1241 1 000506	silla visitante en pilana	18.98
1241 1 000507	estante metalico de 45x85	115.00
1241 1 000508	estante metalico de 45x85	115.00
1241 1 000509	estante metalico de 45x85	115.00
1241 1 000510	gabinete universal 4 repisas	374.90
1241 1 000511	camara fotografica cannon s/6644	604.28
1241 1 000512	archivero 3 cajones	199.33
1241 1 000513	aire acon minispilt s/80300000	3,349.00
1241 1 000514	estante metalico de 45x85	225.00
1241 1 000515	estante metalico de 45x85	225.00
1241 1 000516	estante metalico de 45x85	225.00
1241 1 000517	estante metalico de 45x85	225.00
1241 1 000518	estante metalico de 45x85	225.00

1241 1 000519	estante metalico de 45x85	225.00
1241 1 000520	estante metalico de 45x85	225.00
1241 1 000521	estante metalico de 45x85	225.00
1241 1 000522	silla secretarial	120.75
1241 1 000524	camara fotografica cannon s/1120	533.17
1241 1 000525	sist circuito cerrado syscom s/80024 (camaras)	13,627.96
1241 1 000526	stand quick taster	881.67
1241 1 000527	stand quick taster	881.67
1241 1 000528	stand quick taster	881.67
1241 1 000529	stand quick taster	881.67
1241 1 000530	frigorbar lg s/86003	439.82
1241 1 000531	eq. de sonido steren	2,171.01
1241 1 000532	dvd lg s/460007	161.33
1241 1 000533	archivo 2 cajones	231.92
1241 1 000534	silla secretarial	143.27
1241 1 000535	camara fotografica cannon s/0793	1,839.81
1241 1 000536	dvd cdisco duro s/8771	574.81
1241 1 000537	eq. sonido cdisco duro sony s/0221	917.89
1241 1 000538	grabadora sony s/4935	383.14
1241 1 000539	grabadora sony s/0060	383.14
1241 1 000540	archivo 4 cajones	529.00
1241 1 000541	camara fotografica sony s/1469	489.38
1241 1 000542	aire acon minispilt 2 ton york s/007	3,351.33
1241 1 000543	aire acon minispilt 1 ton york s/0826	1,197.15
1241 1 000544	aire acon minispilt 1 ton york s/0988	1,197.15
1241 1 000545	aire acon minispilt 1 ton york s/0998	1,197.15
1241 1 000546	pantalla de proyeccion draper de 100"	2,762.50
1241 1 000547	aire acon minispilt 1.5 ton york s/00-36	1,646.67
1241 1 000548	escritorio secretarial 1.20	323.92
1241 1 000549	escritorio secretarial 1.20	323.92
1241 1 000550	escritorio secretarial 1.20	323.92
1241 1 000551	escritorio secretarial 1.20	323.92
1241 1 000552	aire acon minispilt 1.5 ton york s/0999	2,132.90
1241 1 000553	rotulador brother s/7513	383.28
1241 1 000554	escritorio ejecutivo 2 cajones	646.88
1241 1 000555	escritorio ejecutivo 2 cajones	646.88
1241 1 000556	escritorio ejecutivo 2 cajones	646.88
1241 1 000557	sillon ejecutivo	323.44
1241 1 000558	sillon ejecutivo	323.44
1241 1 000559	sillon ejecutivo	323.44
1241 1 000560	archivo 4 cajones	569.25
1241 1 000561	silla secretarial	194.06
1241 1 000562	modulo de trabajo	776.25

1241 1 000563	silla visitante en pilana	90.56
1241 1 000564	silla visitante en pilana	90.56
1241 1 000565	silla visitante en pilana	90.56
1241 1 000566	silla visitante en pilana	90.56
1241 1 000567	silla visitante en pilana	90.56
1241 1 000568	silla visitante en pilana	90.56
1241 1 000569	silla visitante en pilana	90.56
1241 1 000570	silla visitante en pilana	90.56
1241 1 000571	silla visitante en pilana	82.84
1241 1 000572	silla visitante en pilana	82.84
1241 1 000573	silla visitante en pilana	82.84
1241 1 000574	silla visitante en pilana	82.84
1241 1 000575	silla visitante en pilana	82.84
1241 1 000576	silla visitante en pilana	82.84
1241 1 000577	silla visitante en pilana	82.84
1241 1 000578	silla visitante en pilana	82.84
1241 1 000579	televisor sony s/9897	2,730.59
1241 1 000580	centro de trabajo	1,022.73
1241 1 000581	archivero 2 cajones	361.29
1241 1 000582	conjunto secretarial	639.21
1241 1 000583	archivero 4 cajones	578.07
1241 1 000584	archivero 4 cajones	578.07
1241 1 000585	microfono inalambrico	803.18
1241 1 000586	archivero 4 cajones	598.00
1241 1 000587	mueble de computo	255.88
1241 1 000588	mesa pegable	191.25
1241 1 000589	mesa pegable	191.25
1241 1 000590	mesa pegable	191.25
1241 1 000591	silla pegable	74.75
1241 1 000592	silla pegable	74.75
1241 1 000593	silla pegable	74.75
1241 1 000594	silla pegable	74.75
1241 1 000595	silla pegable	74.75
1241 1 000596	silla pegable	74.75
1241 1 000597	silla pegable	74.75
1241 1 000598	silla pegable	74.75
1241 1 000599	silla pegable	74.75
1241 1 000600	silla pegable	74.75
1241 1 000601	silla pegable	74.75
1241 1 000602	silla pegable	74.75
1241 1 000603	aire acon minisplit 2 ton mtirage s/261b	2,563.83
1241 1 000604	aire acon tipo ventana 2 Ton S/2421j	1,413.33
1241 1 000605	silla visitante en pilana	110.69

1241 1 000606	silla visitante en pilana	110.69
1241 1 000607	silla visitante en pilana	110.69
1241 1 000608	silla visitante en pilana	110.69
1241 1 000609	silla visitante en pilana	110.69
1241 1 000610	silla visitante en pilana	110.69
1241 1 000611	mesa de consejo de 1.60X1X75	1,989.21
1241 1 000612	silla secretarial	247.63
1241 1 000613	silla secretarial	247.63
1241 1 000614	enfriador de agua kelvin kfc	903.95
1241 1 000615	enfriador de agua kelvin kfc	903.95
1241 1 000616	esfriador de agua kelvin kfc	903.95
1241 1 000617	enfriador de agua kelvin kfc	903.95
1241 1 000618	escritorio secretarial 1.20	436.04
1241 1 000619	escritorio secretarial 1.20	402.50
1241 1 000620	escritorio secretarial 1.20	402.50
1241 1 000621	escritorio secretarial 1.20	402.50
1241 1 000622	escritorio secretarial 1.20	402.50
1241 1 000623	escritorio secretarial 1.20	402.50
1241 1 000624	silla secretarial	251.56
1241 1 000625	silla secretarial	251.56
1241 1 000626	silla secretarial	251.56
1241 1 000627	silla secretarial	251.56
1241 1 000628	archivo 4 cajones	251.56
1241 1 000629	refrigerador lg s/008b	737.92
1241 1 000630	horno microondas lg s/0532	1,322.27
1241 1 000631	grabadora reportera sony s/pcc mx	427.15
1241 1 000632	grabadora reportera sony	647.70
1241 1 000633	grabadora reportera sony	647.70
1241 1 000634	grabadora reportera sony	647.70
1241 1 000635	archivo	379.50
1241 1 000636	centro de trabajo	552.00
1241 1 000637	silla secretarial	245.70
1241 1 000638	silla secretarial	245.70
1241 1 000639	escritorio secretarial 1.20	452.40
1241 1 000640	escritorio secretarial 1.20	452.40
1241 1 000641	escritorio secretarial 1.20	452.40
1241 1 000642	silla secretarial	226.20
1241 1 000643	silla secretarial	226.20
1241 1 000644	encuademadora gbc s/561p	226.20
1241 1 000645	encuademadora gbc	1,025.14
1241 1 000646	reloj digital ca200	920.96
1241 1 000647	archivo 2 cajones	1,218.00
1241 1 000648	modulo multiusos	452.40
		348.00

1241 1 000649	archivero 4 cajones	786.87
1241 1 000650	sillon ejecutivo	429.20
1241 1 000651	frigorbar whirlpool s/q-bla	971.78
1241 1 000652	silla visitante en pilana	143.07
1241 1 000653	silla visitante en pilana	143.07
1241 1 000654	silla visitante en pilana	143.07
1241 1 000655	silla visitante en pilana	143.07
1241 1 000656	librero c/entrepaño y puertas corrediza	429.20
1241 1 000657	archivero 4 cajones	786.87
1241 1 000658	fax brother s/7424	563.33
1241 1 000659	fax brother s/1740	536.86
1241 1 000660	fax brother s/7695	536.86
1241 1 000661	fax brother s/8057	536.86
1241 1 000662	fax brother s/8185	536.86
1241 1 000663	fax brother s/8282	536.86
1241 1 000664	fax brother s/8292	536.86
1241 1 000665	mesa de trabajo de 1.20x60x75	205.66
1241 1 000666	fax panasonic s/9656	464.97
1241 1 000667	fax panasonic s/9696	464.97
1241 1 000668	fax panasonic s/9677	464.97
1241 1 000669	fax panasonic s/9623	464.97
1241 1 000670	archivero 4 cajones	786.87
1241 1 000671	archivero 2 cajones	464.97
1241 1 000672	silla secretarial	268.25
1241 1 000673	grabadora sony s/2689-j	577.89
1241 1 000674	grabadora sony s/0137--5	577.89
1241 1 000675	grabadora sony s/1248-9	577.89
1241 1 000676	archivero 4 cajones	978.94
1241 1 000677	estante metalico 45x85	411.41
1241 1 000678	estante metalico 45x85	422.24
1241 1 000679	estante metalico 45x85	422.24
1241 1 000680	estante metalico 45x85	422.24
1241 1 000681	estante metalico 45x85	422.24
1241 1 000682	estante metalico 45x85	422.24
1241 1 000683	estante metalico 30x85	339.30
1241 1 000684	estante metalico 30x85	339.30
1241 1 000685	estante metalico 30x85	339.30
1241 1 000686	estante metalico 30x85	339.30
1241 1 000687	silla secretarial	266.17
1241 1 000688	silla secretarial	266.17
1241 1 000689	mesa de trabajo 1.20x75	216.78
1241 1 000690	mueble de computo	320.45
1241 1 000691	silla secretarial	320.45
1241 1 000692	silla secretarial	235.63
1241 1 000693	silla secretarial	235.63
1241 1 000694	silla secretarial	235.63
1241 1 000695	escritorio 1.20x60x75	235.63
1241 1 000696	escritorio 1.20x60x75	498.80
1241 1 000697	aire acon dividido 5 ton s/0681	500.00
1241 1 000698	silla visitante en pilana	4,060.00
1241 1 000699	silla visitante en pilana	150.80
		150.80

1241 1 000700	silla visitante en piana	150.80
1241 1 000701	silla visitante en piana	150.80
1241 1 000702	silla visitante en piana	150.80
1241 1 000703	silla visitante en piana	150.80
1241 1 000704	silla visitante en piana	150.80
1241 1 000705	silla visitante en piana	150.80
1241 1 000706	silla visitante en piana	150.80
1241 1 000707	silla visitante en piana	150.80
1241 1 000708	silla visitante en piana	150.80
1241 1 000709	silla visitante en piana	150.80
1241 1 000710	silla visitante en piana	150.80
1241 1 000711	silla visitante en piana	150.80
1241 1 000712	silla visitante en piana	150.80
1241 1 000713	silla visitante en piana	150.80
1241 1 000714	silla visitante en piana	150.80
1241 1 000715	silla visitante en piana	150.80
1241 1 000716	silla visitante en piana	150.80
1241 1 000717	silla visitante en piana	150.80
1241 1 000718	silla visitante en piana	150.80
1241 1 000719	silla visitante en piana	150.80
1241 1 000720	mueble de computo	257.62
1241 1 000721	archivero 4 cajones	871.93
1241 1 000722	estante metalico 30x85	227.89
1241 1 000723	estante metalico 30x85	227.89
1241 1 000724	estante metalico 30x85	227.89
1241 1 000725	estante metalico 30x85	227.89
1241 1 000726	estante metalico 30x85	227.89
1241 1 000727	estante metalico 30x85	227.89
1241 1 000728	estante metalico 30x85	227.89
1241 1 000729	estante metalico 30x85	227.89
1241 1 000730	estante metalico 30x85	227.89
1241 1 000731	estante metalico 30x85	227.89
1241 1 000732	estante metalico 30x85	227.89
1241 1 000733	estante metalico 30x85	227.89
1241 1 000734	estante metalico 30x85	227.89
1241 1 000735	estante metalico 30x85	227.89
1241 1 000736	estante metalico 30x85	227.89
1241 1 000737	estante metalico 30x85	227.89
1241 1 000738	estante metalico 30x85	227.89
1241 1 000739	estante metalico 30x85	227.89
1241 1 000740	estante metalico 30x85	227.89
1241 1 000741	estante metalico 30x85	227.89
1241 1 000742	estante metalico 30x85	227.89
1241 1 000743	estante metalico 30x85	227.89
1241 1 000744	estante metalico 30x85	227.89
1241 1 000745	estante metalico 30x85	227.89
1241 1 000746	estante metalico 30x85	227.89
1241 1 000747	estante metalico 30x85	227.89
1241 1 000748	estante metalico 30x85	227.89
1241 1 000749	estante metalico 30x85	227.89
1241 1 000750	estante metalico 30x85	227.89
1241 1 000751	estante metalico 30x85	227.89
1241 1 000752	estante metalico 30x85	227.89
1241 1 000753	estante metalico 30x85	227.89
1241 1 000754	estante metalico 30x85	227.89
1241 1 000755	estante metalico 30x85	227.89
1241 1 000756	estante metalico 30x85	227.89
1241 1 000756	mesa de trabajo 1.20x60x75	243.60
	sumadora printatorm s/3892	28.83

1241 1 000814	archivero en melamina 3 gavetas	1,278.33
1241 1 000815	sillon ejecutivo respaldo alto	737.50
1241 1 000816	silla secretarial en piliana	368.75
1241 1 000817	escritorio secretarial melamina	835.74
1241 1 000818	escritorio secretarial melamina	835.74
1241 1 000819	archivero 4 gavetas	1,825.07
1241 1 000820	archivero 4 gavetas	1,825.07
1241 1 000821	archivero 4 gavetas	1,825.07
1241 1 000822	archivero 4 gavetas	1,825.07
1241 1 000823	silla secretarial en piliana	336.68
1241 1 000824	pantalla de proyeccion 1,77x 1,77m.	1,276.00
1241 1 000826	camara panasonic:380 oculta	849.71
1241 1 000827	camara panasonic:380 oculta	849.71
1241 1 000828	camara panasonic:380 oculta	849.71
1241 1 000829	camara panasonic:380 oculta	849.71
1241 1 000830	camara panasonic:380 oculta	849.71
1241 1 000831	camara panasonic:380 oculta	849.71
1241 1 000832	camara panasonic:380 oculta	849.71
1241 1 000833	estante metalico de 45 x 85	115.00
1241 1 000834	Camara Bala P/xt. Mod. IP540	775.87
1241 1 000835	Sofa una plaza leather touch negro	2,906.07
1241 1 000836	Sofa dos plazas leather touch negro	3,731.68
1241 1 000837	mini split de 1ton. mirage. S.CXF121D8021218823	2,645.00
1241 1 002696	Enfriador de agua GE 2 llaves 12052529N00719	1,481.19
1241 1 002697	Mesa multiusos de 70x50x75 CMS con porta teclado	473.28
1241 1 002698	Mesa multiusos de 70x50x75 CMS con porta teclado	473.28
1241 1 002699	Horno micro. whirlpool serie XG23706691 mod:WM1207D	593.99
1241 1 002700	Silla secretarial color negro	486.06
1241 1 002701	Escritorio secretarial Novafit 120x60x75 cerezo	1,315.44
1241 1 002702	Escritorio secretarial Novafit 120x60x75 cerezo	1,315.44
1241 1 002703	Sillon ejecutivo Offiho mod. OHE-L855	1,002.24
1241 1 002704	Silla de trabajo gales negro	437.45
1241 1 002722	Archivero s/marca 3 gavetas metalico	862.72
1241 1 002723	SILLA SECRETARIAL CON BRAZOS AJUSTABLES OFFICHAIRS	1,180.30
1241 1 002776	SILLA DE VISITA MARCA OFFIHO. S/SERIE	221.75
1241 1 002777	SILLA DE VISITA MARCA OFFIHO. S/SERIE	221.75
1241 1 002778	SILLA DE VISITA MARCA OFFIHO. S/SERIE	221.75
1241 1 002779	SILLA DE VISITA MARCA OFFIHO. S/SERIE	221.75
1241 1 002780	SILLA DE VISITA MARCA OFFIHO. S/SERIE	221.75
1241 1 002781	SILLA DE VISITA MARCA OFFIHO. S/SERIE	221.75
1241 1 002782	SILLA DE VISITA MARCA OFFIHO. S/SERIE	221.75
1241 1 002783	SILLA DE VISITA MARCA OFFIHO. S/SERIE	221.75
1241 1 002784	SILLA DE VISITA MARCA OFFIHO. S/SERIE	221.75
1241 1 002785	SILLA DE VISITA MARCA OFFIHO. S/SERIE	221.75
1241 1 002786	SILLA DE VISITA MARCA OFFIHO. S/SERIE	221.75
1241 1 002787	SILLA DE VISITA MARCA OFFIHO. S/SERIE	221.75
1241 1 002800	SILLA SECRETARIAL CON PISTON TAPIZADA EN TELA	710.50
1241 1 002801	SILLA SECRETARIAL CON PISTON TAPIZADA EN TELA	710.50
1241 1 002803	CAMARA FUJIFILM FINEPIX JX500 S2UC76006	717.14
1241 1 002804	GRABADORA DIGITAL SONY UX MOD. ICDUX523F/SCLA	1,186.87
1241 1 002842	AIRE ACONDICIONADO DE VENTANA DE 2 TONELADAS MARCA:MIRAGE, MODELO : MACC2421.U. N° SERIE:MACC2421J8051200568	3,125.00
1241 1 002858	MINI SPLIT DE 1 TONELADA,MARCA:MIRAGE, MODELO :CXF121D. N° SERIE:CXF121D8041222820	2,125.00
1241 1 002901	MINI SPLIT DE 1 TON. MARCA:MIRAGE, MODELO:CXF121D. N° SERIE:CXF121D8051210729	2,147.00
1241 1 002902	Silla Piel Negra s/marca s/modelo s/sete	1,329.37
1241 1 002903	Mueble de Computo Buloira caoba 85X50X110 CAL. 16	728.33
1241 1 002906	SILLA SECRETARIAL C/BRAZOS EN COLOR NEGRO	632.70

1241 1 002907	SILLA SECRETARIAL C/BRAZOS EN COLOR NEGRO	632.70
1241 1 002908	Silla Piel Negra s/marca s/modelo s/serie	1,329.37
1241 1 002909	SILLA DE TRABAJO GALES NEGRO	512.69
1241 1 002910	SILLA SECRETARIAL GIRATORIA MOD. L-125	542.88
1241 1 002911	SILLA SECRETARIAL GIRATORIA MOD. L-125	542.88
1241 1 002912	SILLA SECRETARIAL GIRATORIA MOD. L-125	542.88
1241 1 002913	SILLA SECRETARIAL GIRATORIA MOD. L-125	542.88
1241 1 002914	SILLA SECRETARIAL GIRATORIA MOD. L-125	542.88
1241 1 002915	SILLA SECRETARIAL GIRATORIA MOD. L-125	542.88
1241 1 002916	SILLA SECRETARIAL GIRATORIA MOD. L-125	542.88
1241 1 002917	ESTANTE METALICO DE 85X45 ENTREPAÑO C/REFUERZO CAL. 24	569.27
1241 1 002918	ESTANTE METALICO DE 85X45 ENTREPAÑO C/REFUERZO CAL. 24	569.27
1241 1 002919	ESTANTE METALICO DE 85X45 ENTREPAÑO C/REFUERZO CAL. 24	569.27
1241 1 002920	ESTANTE METALICO DE 85X45 ENTREPAÑO C/REFUERZO CAL. 24	569.27
1241 1 002921	ESTANTE METALICO DE 85X45 ENTREPAÑO C/REFUERZO CAL. 24	569.27
1241 1 002922	ESTANTE METALICO DE 85X45 ENTREPAÑO C/REFUERZO CAL. 24	569.27
1241 1 002923	ESTANTE METALICO DE 85X45 ENTREPAÑO C/REFUERZO CAL. 24	569.27
1241 1 002924	ESTANTE METALICO DE 85X45 ENTREPAÑO C/REFUERZO CAL. 24	569.27
1241 1 002925	ESTANTE METALICO DE 85X45 ENTREPAÑO C/REFUERZO CAL. 24	569.27
1241 1 002926	ESTANTE METALICO DE 85X45 ENTREPAÑO C/REFUERZO CAL. 24	569.27
1241 1 002927	ESTANTE METALICO DE 85X45 ENTREPAÑO C/REFUERZO CAL. 24	569.27
1241 1 002928	ESTANTE METALICO DE 85X45 ENTREPAÑO C/REFUERZO CAL. 24	569.27
1241 1 002929	ESTANTE METALICO DE 85X45 ENTREPAÑO C/REFUERZO CAL. 24	569.27
1241 1 002930	ESTANTE METALICO DE 85X45 ENTREPAÑO C/REFUERZO CAL. 24	569.27
1241 1 002931	ESTANTE METALICO DE 85X45 ENTREPAÑO C/REFUERZO CAL. 24	569.27
1241 1 002932	ESTANTE METALICO DE 85X45 ENTREPAÑO C/REFUERZO CAL. 24	569.27
1241 1 002933	ESTANTE METALICO DE 85X45 ENTREPAÑO C/REFUERZO CAL. 24	569.27
1241 1 002934	ESTANTE METALICO DE 85X45 ENTREPAÑO C/REFUERZO CAL. 24	569.27
1241 1 002935	ESTANTE METALICO DE 85X45 ENTREPAÑO C/REFUERZO CAL. 24	569.27
1241 1 002936	ESTANTE METALICO DE 85X45 ENTREPAÑO C/REFUERZO CAL. 24	569.27
1241 1 002937	ESTANTE METALICO DE 85X45 ENTREPAÑO C/REFUERZO CAL. 24	569.27
1241 1 002938	ESTANTE METALICO DE 85X45 ENTREPAÑO C/REFUERZO CAL. 24	2,665.00
1241 1 002939	Minisplit 1 Ton Mirage mod/absolut x s/8041210252	4,192.49
1241 1 002940	Minisplit 1 1/2 Mirage mod/absolut x s/8121211207	549.84
1241 1 002941	Mesa Multitusus 70x50x75 con portateclado	2,552.58
1241 1 002942	FRIGOBAR WHIRLPOOL MOD. WSS501D sVR24901884	2,302.02
1241 1 002943	FRIGOBAR WHIRLPOOL mod WSS501D01D sVR25001021	5,399.33
1241 1 002944	TELEVISION LG mod 42LNS300UB s/306RMJFSD132	1,789.16
1241 1 002945	MAMPARA MARCA ITALIA COLOR GRIS M120G	2,091.39
1241 1 002946	MAMPARA MARCA ITALIA COLOR GRIS MGBP	2,454.71
1241 1 002947	MODULO L 150X150 COLOR CHOCOLATE 120S	1,627.86
1241 1 002948	PEDESTAL 2 GAVETAS ARCHOVO CHOCOLATE 303C	1,558.17
1241 1 002949	SILLON EN TACTOPIEL MOD. BM9000	1,789.16
1241 1 002950	MAMPARA 120X120 MARCA ITALIA COLOR GRIS M120G	2,091.39
1241 1 002951	MAMPARA 120X120 MARCA ITALIA COLOR GRIS M120G	2,091.39
1241 1 002952	MAMPARA MARCA ITALIA COLOR GRIS MGBP	2,091.39
1241 1 002953	MAMPARA MARCA ITALIA COLOR GRIS MGBP	2,091.39
1241 1 002954	MAMPARA MARCA ITALIA COLOR GRIS MGBP	2,091.39
1241 1 002955	MODULO L 150X150 COLOR CHOCOLATE 120S	2,454.71
1241 1 002956	MODULO L 150X150 COLOR CHOCOLATE 120S	2,454.71
1241 1 002957	MODULO L 150X150 COLOR CHOCOLATE 120S	2,454.71
1241 1 002958	MODULO L 150X150 COLOR CHOCOLATE 120S	2,454.71
1241 1 002959	MODULO L 150X150 COLOR CHOCOLATE 120S	1,627.86
1241 1 002960	PEDESTAL 2 GAVETAS ARCHOVO CHOCOLATE 303C	1,627.86
1241 1 002961	PEDESTAL 2 GAVETAS ARCHOVO CHOCOLATE 303C	1,627.86
1241 1 002962	PEDESTAL 2 GAVETAS ARCHOVO CHOCOLATE 303C	1,627.86
1241 1 002963	PEDESTAL 2 GAVETAS ARCHOVO CHOCOLATE 303C	1,627.86
1241 1 002964	SILLON EN TACTOPIEL MOD. BM9000	1,558.17

1241 1 002965	TELEVISION LED 32 HD	2,965.93
1241 1 002966	ARCHIVERO EN MELAMINA 2 GAVETAS	2,014.44
1241 1 002967	ARCHIVERO EN MELAMINA 4 GAVETAS	2,542.24
1241 1 002968	ARCHIVERO EN MELAMINA 4 GAVETAS	3,647.23
1241 1 002971	MINISPLIT 2 TON. MARCA: MIRAGE MODELO: CXF261J, N° SERIE: CXF261J8051503486	6,704.50
1241 1 002972	MINISPLIT 2 TON. MARCA: MIRAGE MODELO: CXF261J, N° SERIE: CXF261J8051503643	6,704.50
1241 1 002973	MINISPLIT 2 TON. MARCA: MIRAGE MODELO: CXF261J, N° SERIE: CXF261J8051503648	6,704.50
1241 1 002974	MINISPLIT 2 TON. MARCA: MIRAGE MODELO: CXF261J, N° SERIE: CXF261J8051503526	6,704.50
1241 1 002975	MINISPLIT 2 TON. MARCA: MIRAGE MODELO: CXF261J, N° SERIE: CXF121J8051512234	3,352.25
1241 1 002976	MINISPLIT 1 TON. MARCA: MIRAGE MODELO: CXF121J, N° SERIE: CXF121J8051502973	3,352.25
1241 1 002977	ESCRITORIO	2,926.33
1241 1 002978	ESCRITORIO	2,926.33
1241 1 002979	ESCRITORIO	2,926.33
1241 1 002980	ESCRITORIO	2,926.33
1241 1 002981	ESCRITORIO	2,926.33
1241 1 002982	ESCRITORIO	2,926.33
1241 1 002983	ESCRITORIO	2,926.33
1241 1 002984	ESCRITORIO	2,926.33
1241 1 002985	ESCRITORIO	2,926.33
1241 1 002986	ESCRITORIO	2,926.33
1241 1 002987	ESCRITORIO	2,926.33
1241 1 002988	ESCRITORIO	2,926.33
1241 1 002989	ESCRITORIO	2,926.33
1241 1 002990	ESCRITORIO	2,926.33
1241 1 002991	ESCRITORIO	2,926.33
1241 1 002992	ESCRITORIO	2,926.33
1241 1 002993	ESCRITORIO	2,926.33
1241 1 002994	ESCRITORIO	2,926.33
1241 1 002995	ESCRITORIO	2,926.33
1241 1 002996	ESCRITORIO	2,926.33
1241 1 002997	ESCRITORIO	2,926.33
1241 1 002998	ESCRITORIO	2,926.33
1241 1 002999	ESCRITORIO	2,926.33
1241 1 003000	ESCRITORIO	2,926.33
1241 1 003001	ESCRITORIO	2,926.33
1241 1 003002	ESCRITORIO	2,926.33
1241 1 003003	ESCRITORIO	2,926.33
1241 1 003004	ESCRITORIO	2,926.33
1241 1 003005	ESCRITORIO	2,926.33
1241 1 003006	ESCRITORIO	2,926.33
1241 1 003007	ESCRITORIO	2,926.33
1241 1 003008	ESCRITORIO	2,926.33
1241 1 003009	ESCRITORIO	2,926.33
1241 1 003010	ESCRITORIO	2,926.33
1241 1 003011	ESCRITORIO	2,926.33
1241 1 003012	ESCRITORIO	2,926.33
1241 1 003013	ESCRITORIO	2,926.33
1241 1 003014	ESCRITORIO	2,926.33
1241 1 003015	ESCRITORIO	2,926.33
1241 1 003016	ESCRITORIO	2,926.33
1241 1 003017	ESCRITORIO	2,926.33
1241 1 003018	ESCRITORIO	2,926.33
1241 1 003019	ESCRITORIO	2,926.33
1241 1 003020	ESCRITORIO	2,926.33
1241 1 003021	ESCRITORIO	2,926.33
1241 1 003022	ESCRITORIO	2,926.33
1241 1 003023	ESCRITORIO	2,926.33

1241 1 003024	ESCRITORIO	2,926.33
1241 1 003025	ESCRITORIO	2,926.33
1241 1 003026	ESCRITORIO	2,926.33
1241 1 003027	ESCRITORIO	2,926.33
1241 1 003028	ESCRITORIO	2,926.33
1241 1 003029	ESCRITORIO	2,926.33
1241 1 003030	ESCRITORIO	2,926.33
1241 1 003031	ESCRITORIO	2,926.33
1241 1 003032	ESCRITORIO	2,926.33
1241 1 003033	ESCRITORIO	2,926.33
1241 1 003034	ESCRITORIO	2,926.33
1241 1 003035	ESCRITORIO	2,926.33
1241 1 003036	ESCRITORIO	2,926.33
1241 1 003037	ESCRITORIO	2,926.33
1241 1 003038	ESCRITORIO	2,926.33
1241 1 003039	ESCRITORIO	2,926.33
1241 1 003040	ESCRITORIO	2,926.33
1241 1 003041	ESCRITORIO	2,926.33
1241 1 003042	ESCRITORIO	2,926.33
1241 1 003043	ESCRITORIO	2,926.33
1241 1 003044	ESCRITORIO	2,926.33
1241 1 003045	ESCRITORIO	2,926.33
1241 1 003046	ESCRITORIO	2,926.33
1241 1 003047	ESCRITORIO	2,926.33
1241 1 003048	ESCRITORIO	2,926.33
1241 1 003049	ESCRITORIO	2,926.33
1241 1 003050	ESCRITORIO	2,926.33
1241 1 003051	ESCRITORIO	2,005.52
1241 1 003052	ESCRITORIO	2,005.52
1241 1 003053	ESCRITORIO	2,005.52
1241 1 003054	ESCRITORIO	2,005.52
1241 1 003055	ESCRITORIO	2,005.52
1241 1 003056	ESCRITORIO	2,005.52
1241 1 003057	ESCRITORIO	2,005.52
1241 1 003058	ESCRITORIO	2,005.52
1241 1 003059	ESCRITORIO	2,005.52
1241 1 003060	ESCRITORIO	2,005.52
1241 1 003061	ESCRITORIO	2,005.52
1241 1 003062	ESCRITORIO	2,005.52
1241 1 003063	ESCRITORIO	2,005.52
1241 1 003064	ESCRITORIO	2,005.52
1241 1 003065	ESCRITORIO	2,005.52
1241 1 003066	ESCRITORIO	2,005.52
1241 1 003067	ESCRITORIO	2,005.52
1241 1 003068	ESCRITORIO	2,005.52
1241 1 003069	ESCRITORIO	2,005.52
1241 1 003070	ESCRITORIO	2,005.52
1241 1 003071	ESCRITORIO	2,005.52
1241 1 003072	ESCRITORIO	2,005.52
1241 1 003073	ESCRITORIO	2,005.52
1241 1 003074	ESCRITORIO	2,005.52
1241 1 003075	ESCRITORIO	2,005.52
1241 1 003076	ESCRITORIO	2,005.52
1241 1 003077	ESCRITORIO	2,005.52
1241 1 003078	ESCRITORIO	2,005.52
1241 1 003079	ESCRITORIO	2,005.52
1241 1 003080	ESCRITORIO	2,005.52

1241 1 003081	ESCRITORIO	2,005.52
1241 1 003082	ESCRITORIO	2,005.52
1241 1 003083	ESCRITORIO	2,005.52
1241 1 003084	ESCRITORIO	2,005.52
1241 1 003085	ESCRITORIO	2,005.52
1241 1 003086	ESCRITORIO	2,005.52
1241 1 003087	ESCRITORIO	2,005.52
1241 1 003088	ESCRITORIO	2,005.52
1241 1 003089	ESCRITORIO	2,005.52
1241 1 003090	ESCRITORIO	2,005.52
1241 1 003091	ESCRITORIO	2,005.52
1241 1 003092	ESCRITORIO	2,005.52
1241 1 003093	ESCRITORIO	2,005.52
1241 1 003094	ESCRITORIO	2,005.52
1241 1 003095	ESCRITORIO	2,005.52
1241 1 003096	ESCRITORIO	2,005.52
1241 1 003097	ESCRITORIO	2,005.52
1241 1 003098	ESCRITORIO	2,005.52
1241 1 003099	ESCRITORIO	2,005.52
1241 1 003100	ESCRITORIO	2,005.52
1241 1 003101	ESCRITORIO	2,005.52
1241 1 003102	ESCRITORIO	2,005.52
1241 1 003103	ESCRITORIO	2,005.52
1241 1 003104	ESCRITORIO	2,005.52
1241 1 003105	ESCRITORIO	2,005.52
1241 1 003106	ESCRITORIO	2,005.52
1241 1 003107	ESCRITORIO	2,005.52
1241 1 003108	ESCRITORIO	2,005.52
1241 1 003109	ESCRITORIO	2,005.52
1241 1 003110	ESCRITORIO	2,005.52
1241 1 003111	ESCRITORIO	2,005.52
1241 1 003112	ESCRITORIO	2,005.52
1241 1 003113	ESCRITORIO	2,005.52
1241 1 003114	ESCRITORIO	2,005.52
1241 1 003115	ESCRITORIO	2,005.52
1241 1 003116	ESCRITORIO	2,005.52
1241 1 003117	ESCRITORIO	2,005.52
1241 1 003118	ESCRITORIO	2,005.52
1241 1 003119	ESCRITORIO	2,005.52
1241 1 003120	ESCRITORIO	2,005.52
1241 1 003121	ESCRITORIO	2,005.52
1241 1 003122	SILLON	1,193.29
1241 1 003123	SILLON	1,193.29
1241 1 003124	SILLON	1,193.29
1241 1 003125	SILLON	1,193.29
1241 1 003126	SILLON	1,193.29
1241 1 003127	SILLON	1,193.29
1241 1 003128	SILLON	1,193.29
1241 1 003129	SILLON	1,193.29
1241 1 003130	SILLON	1,193.29
1241 1 003131	SILLON	1,193.29
1241 1 003132	SILLON	1,193.29
1241 1 003133	SILLON	1,193.29
1241 1 003134	SILLON	1,193.29
1241 1 003135	SILLON	1,193.29
1241 1 003136	SILLON	1,193.29
1241 1 003137	SILLON	1,193.29

1241 1 003138	SILLON	1,193.29
1241 1 003139	SILLON	1,193.29
1241 1 003140	SILLON	1,193.29
1241 1 003141	SILLON	1,193.29
1241 1 003142	SILLON	1,193.29
1241 1 003143	SILLON	1,193.29
1241 1 003144	SILLON	1,193.29
1241 1 003145	SILLON	1,193.29
1241 1 003146	SILLON	1,193.29
1241 1 003147	SILLON	1,193.29
1241 1 003148	SILLON	1,193.29
1241 1 003149	SILLON	1,193.29
1241 1 003150	SILLON	1,193.29
1241 1 003151	SILLON	1,193.29
1241 1 003152	SILLON	1,193.29
1241 1 003153	SILLON	1,193.29
1241 1 003154	SILLON	1,193.29
1241 1 003155	SILLON	1,193.29
1241 1 003156	SILLON	1,193.29
1241 1 003157	SILLON	1,193.29
1241 1 003158	SILLON	1,193.29
1241 1 003159	SILLON	1,193.29
1241 1 003160	SILLON	1,193.29
1241 1 003161	SILLON	1,193.29
1241 1 003162	SILLON	1,193.29
1241 1 003163	SILLON	1,193.29
1241 1 003164	SILLON	1,193.29
1241 1 003165	SILLON	1,193.29
1241 1 003166	SILLON	1,193.29
1241 1 003167	SILLON	1,193.29
1241 1 003168	SILLON	1,193.29
1241 1 003169	SILLON	1,193.29
1241 1 003170	SILLON	1,193.29
1241 1 003171	SILLON	1,193.29
1241 1 003172	SILLON	1,193.29
1241 1 003173	SILLON	1,193.29
1241 1 003174	SILLON	1,193.29
1241 1 003175	SILLON	1,193.29
1241 1 003176	SILLON	1,193.29
1241 1 003177	SILLON	1,193.29
1241 1 003178	SILLON	1,193.29
1241 1 003179	SILLON	1,193.29
1241 1 003180	SILLON	1,193.29
1241 1 003181	SILLON	1,193.29
1241 1 003182	SILLON	1,193.29
1241 1 003183	SILLON	1,193.29
1241 1 003184	SILLON	1,193.29
1241 1 003185	SILLON	1,193.29
1241 1 003186	SILLON	1,193.29
1241 1 003187	SILLON	1,193.29
1241 1 003188	SILLON	1,193.29
1241 1 003189	SILLON	1,193.29
1241 1 003190	SILLON	1,193.29
1241 1 003191	SILLON	1,193.29
1241 1 003192	SILLON	1,193.29
1241 1 003193	SILLA	811.19
1241 1 003194	SILLA	811.19

1241 1 003195	SILLA	811.19
1241 1 003196	SILLA	811.19
1241 1 003197	SILLA	811.19
1241 1 003198	SILLA	811.19
1241 1 003199	SILLA	811.19
1241 1 003200	SILLA	811.19
1241 1 003201	SILLA	811.19
1241 1 003202	SILLA	811.19
1241 1 003203	SILLA	811.19
1241 1 003204	SILLA	811.19
1241 1 003205	SILLA	811.19
1241 1 003206	SILLA	811.19
1241 1 003207	SILLA	811.19
1241 1 003208	SILLA	811.19
1241 1 003209	SILLA	811.19
1241 1 003210	SILLA	811.19
1241 1 003211	SILLA	811.19
1241 1 003212	SILLA	811.19
1241 1 003213	SILLA	811.19
1241 1 003214	SILLA	811.19
1241 1 003215	SILLA	811.19
1241 1 003216	SILLA	811.19
1241 1 003217	SILLA	811.19
1241 1 003218	SILLA	811.19
1241 1 003219	SILLA	811.19
1241 1 003220	SILLA	811.19
1241 1 003221	SILLA	811.19
1241 1 003222	SILLA	811.19
1241 1 003223	SILLA	811.19
1241 1 003224	SILLA	811.19
1241 1 003225	SILLA	811.19
1241 1 003226	SILLA	811.19
1241 1 003227	SILLA	811.19
1241 1 003228	SILLA	811.19
1241 1 003229	SILLA	811.19
1241 1 003230	SILLA	811.19
1241 1 003231	SILLA	811.19
1241 1 003232	SILLA	811.19
1241 1 003233	SILLA	811.19
1241 1 003234	SILLA	811.19
1241 1 003235	SILLA	811.19
1241 1 003236	SILLA	811.19
1241 1 003237	SILLA	811.19
1241 1 003238	SILLA	811.19
1241 1 003239	SILLA	811.19
1241 1 003240	SILLA	811.19
1241 1 003241	SILLA	811.19
1241 1 003242	SILLA	811.19
1241 1 003243	SILLA	811.19
1241 1 003244	SILLA	811.19
1241 1 003245	SILLA	811.19
1241 1 003246	SILLA	811.19
1241 1 003247	SILLA	811.19
1241 1 003248	SILLA	811.19
1241 1 003249	SILLA	811.19
1241 1 003250	SILLA	811.19
1241 1 003251	SILLA	811.19

1241 1 003252	SILLA	811.19
1241 1 003253	SILLA	811.19
1241 1 003254	SILLA	811.19
1241 1 003255	SILLA	811.19
1241 1 003256	SILLA	811.19
1241 1 003257	SILLA	811.19
1241 1 003258	SILLA	811.19
1241 1 003259	SILLA	811.19
1241 1 003260	SILLA	811.19
1241 1 003261	SILLA	811.19
1241 1 003262	SILLA	811.19
1241 1 003263	SILLA	811.19
1241 1 003264	SILLA	811.19
1241 1 003265	SILLA	811.19
1241 1 003266	SILLA	811.19
1241 1 003267	SILLA	811.19
1241 1 003268	SILLA	811.19
1241 1 003269	SILLA	811.19
1241 1 003270	SILLA	811.19
1241 1 003271	SILLA	811.19
1241 1 003272	SILLA	811.19
1241 1 003273	SILLA	811.19
1241 1 003274	SILLA	811.19
1241 1 003275	SILLA	811.19
1241 1 003276	SILLA	811.19
1241 1 003277	SILLA	811.19
1241 1 003278	SILLA	811.19
1241 1 003279	SILLA	811.19
1241 1 003280	SILLA	811.19
1241 1 003281	SILLA	811.19
1241 1 003282	SILLA	811.19
1241 1 003283	SILLA	811.19
1241 1 003284	SILLA	811.19
1241 1 003285	SILLA	811.19
1241 1 003286	SILLA	811.19
1241 1 003287	SILLA	811.19
1241 1 003288	SILLA	811.19
1241 1 003289	SILLA	811.19
1241 1 003290	SILLA	811.19
1241 1 003291	SILLA	811.19
1241 1 003292	SILLA	811.19
1241 1 003293	SILLA	811.19
1241 1 003294	SILLA	811.19

1241 1 003295	SILLA	811.19
1241 1 003296	SILLA	811.19
1241 1 003297	SILLA	811.19
1241 1 003298	SILLA	811.19
1241 1 003299	SILLA	811.19
1241 1 003300	SILLA	811.19
1241 1 003301	SILLA	811.19
1241 1 003302	SILLA	393.59
1241 1 003303	SILLA	393.59
1241 1 003304	SILLA	393.59
1241 1 003305	SILLA	393.59
1241 1 003306	SILLA	393.59
1241 1 003307	SILLA	393.59
1241 1 003308	SILLA	393.59
1241 1 003309	SILLA	393.59
1241 1 003310	SILLA	393.59
1241 1 003311	SILLA	393.59
1241 1 003312	SILLA	393.59
1241 1 003313	SILLA	393.59
1241 1 003314	SILLA	393.59
1241 1 003315	SILLA	393.59
1241 1 003316	SILLA	393.59
1241 1 003317	SILLA	393.59
1241 1 003318	SILLA	393.59
1241 1 003319	SILLA	393.59
1241 1 003320	SILLA	393.59
1241 1 003321	SILLA	393.59
1241 1 003322	SILLA	393.59
1241 1 003323	SILLA	393.59
1241 1 003324	SILLA	393.59
1241 1 003325	SILLA	393.59
1241 1 003326	SILLA	393.59
1241 1 003327	SILLA	393.59
1241 1 003328	SILLA	393.59
1241 1 003329	SILLA	393.59
1241 1 003330	SILLA	393.59
1241 1 003331	SILLA	393.59
1241 1 003332	SILLA	393.59
1241 1 003333	SILLA	393.59
1241 1 003334	SILLA	393.59
1241 1 003335	SILLA	393.59
1241 1 003336	SILLA	393.59
1241 1 003337	SILLA	393.59

1241 1 003338	SILLA	393.59
1241 1 003339	SILLA	393.59
1241 1 003340	SILLA	393.59
1241 1 003341	SILLA	393.59
1241 1 003342	SILLA	393.59
1241 1 003343	SILLA	393.59
1241 1 003344	SILLA	393.59
1241 1 003345	SILLA	393.59
1241 1 003346	SILLA	393.59
1241 1 003347	SILLA	393.59
1241 1 003348	SILLA	393.59
1241 1 003349	SILLA	393.59
1241 1 003350	SILLA	393.59
1241 1 003351	SILLA	393.59
1241 1 003352	SILLA	393.59
1241 1 003353	SILLA	393.59
1241 1 003354	SILLA	393.59
1241 1 003355	SILLA	393.59
1241 1 003356	SILLA	393.59
1241 1 003357	SILLA	393.59
1241 1 003358	SILLA	393.59
1241 1 003359	SILLA	393.59
1241 1 003360	SILLA	393.59
1241 1 003361	SILLA	393.59
1241 1 003362	SILLA	393.59
1241 1 003363	SILLA	393.59
1241 1 003364	SILLA	393.59
1241 1 003365	SILLA	393.59
1241 1 003366	SILLA	393.59
1241 1 003367	SILLA	393.59
1241 1 003368	SILLA	393.59
1241 1 003369	SILLA	393.59
1241 1 003370	SILLA	393.59
1241 1 003371	SILLA	393.59
1241 1 003372	SILLA	393.59
1241 1 003373	SILLA	393.59
1241 1 003374	SILLA	393.59
1241 1 003375	SILLA	393.59
1241 1 003376	SILLA	393.59
1241 1 003377	SILLA	393.59
1241 1 003378	SILLA	393.59
1241 1 003379	SILLA	393.59
1241 1 003380	SILLA	393.59

1241 1 003381	SILLA	393.59
1241 1 003382	SILLA	393.59
1241 1 003383	SILLA	393.59
1241 1 003384	SILLA	393.59
1241 1 003385	SILLA	393.59
1241 1 003386	SILLA	393.59
1241 1 003387	SILLA	393.59
1241 1 003388	SILLA	393.59
1241 1 003389	SILLA	393.59
1241 1 003390	SILLA	393.59
1241 1 003391	SILLA	393.59
1241 1 003392	SILLA	393.59
1241 1 003393	SILLA	393.59
1241 1 003394	SILLA	393.59
1241 1 003395	SILLA	393.59
1241 1 003396	SILLA	393.59
1241 1 003397	SILLA	393.59
1241 1 003398	SILLA	393.59
1241 1 003399	SILLA	393.59
1241 1 003400	SILLA	393.59
1241 1 003401	SILLA	393.59
1241 1 003402	SILLA	393.59
1241 1 003403	SILLA	393.59
1241 1 003404	SILLA	393.59
1241 1 003405	SILLA	393.59
1241 1 003406	SILLA	393.59
1241 1 003407	SILLA	393.59
1241 1 003408	SILLA	393.59
1241 1 003409	SILLA	393.59
1241 1 003410	SILLA	393.59
1241 1 003411	SILLA	393.59
1241 1 003412	SILLA	393.59
1241 1 003413	SILLA	393.59
1241 1 003414	SILLA	393.59
1241 1 003415	SILLA	393.59
1241 1 003416	SILLA	393.59
1241 1 003417	SILLA	393.59
1241 1 003418	SILLA	393.59
1241 1 003419	SILLA	393.59
1241 1 003420	SILLA	393.59
1241 1 003421	SILLA	393.59
1241 1 003422	SILLA	393.59
1241 1 003423	SILLA	393.59

1241 1 003424	SILLA	393.59
1241 1 003425	SILLA	393.59
1241 1 003426	SILLA	393.59
1241 1 003427	SILLA	393.59
1241 1 003428	SILLA	393.59
1241 1 003429	SILLA	393.59
1241 1 003430	SILLA	393.59
1241 1 003431	SILLA	393.59
1241 1 003432	SILLA	393.59
1241 1 003433	SILLA	393.59
1241 1 003434	SILLA	393.59
1241 1 003435	SILLA	393.59
1241 1 003436	SILLA	393.59
1241 1 003437	SILLA	393.59
1241 1 003438	SILLA	393.59
1241 1 003439	SILLA	393.59
1241 1 003440	SILLA	393.59
1241 1 003441	SILLA	393.59
1241 1 003442	SILLA	393.59
1241 1 003443	SILLA	393.59
1241 1 003444	SILLA	393.59
1241 1 003445	SILLA	393.59
1241 1 003446	SILLA	393.59
1241 1 003447	SILLA	393.59
1241 1 003448	SILLA	393.59
1241 1 003449	SILLA	393.59
1241 1 003450	SILLA	393.59
1241 1 003451	SILLA	393.59
1241 1 003452	SILLA	393.59
1241 1 003453	SILLA	393.59
1241 1 003454	SILLA	393.59
1241 1 003455	SILLA	393.59
1241 1 003456	SILLA	393.59
1241 1 003457	SILLA	393.59
1241 1 003458	SILLA	393.59
1241 1 003459	SILLA	393.59
1241 1 003460	SILLA	393.59
1241 1 003461	SILLA	393.59
1241 1 003462	SILLA	393.59
1241 1 003463	SILLA	393.59
1241 1 003464	SILLA	393.59
1241 1 003465	SILLA	393.59
1241 1 003466	SILLA	393.59

1241 1 003467	SILLA	393.59
1241 1 003468	SILLA	393.59
1241 1 003469	SILLA	393.59
1241 1 003470	SILLA	393.59
1241 1 003471	SILLA	393.59
1241 1 003472	SILLA	393.59
1241 1 003473	SILLA	393.59
1241 1 003474	SILLA	393.59
1241 1 003475	SILLA	393.59
1241 1 003476	SILLA	393.59
1241 1 003477	SILLA	393.59
1241 1 003478	SILLA	393.59
1241 1 003479	SILLA	393.59
1241 1 003480	SILLA	393.59
1241 1 003481	SILLA	393.59
1241 1 003482	SILLA	393.59
1241 1 003483	SILLA	393.59
1241 1 003484	SILLA	393.59
1241 1 003485	SILLA	393.59
1241 1 003486	SILLA	393.59
1241 1 003487	SILLA	393.59
1241 1 003488	SILLA	393.59
1241 1 003489	SILLA	393.59
1241 1 003490	SILLA	393.59
1241 1 003491	SILLA	393.59
1241 1 003492	SILLA	393.59
1241 1 003493	SILLA	393.59
1241 1 003494	SILLA	393.59
1241 1 003495	SILLA	393.59
1241 1 003496	SILLA	393.59
1241 1 003497	SILLA	393.59
1241 1 003498	SILLA	393.59
1241 1 003499	SILLA	393.59
1241 1 003500	SILLA	393.59
1241 1 003501	SILLA	393.59
1241 1 003502	SILLA	393.59
1241 1 003503	SILLA	393.59
1241 1 003504	SILLA	393.59
1241 1 003505	SILLA	393.59
1241 1 003506	SILLA	393.59
1241 1 003507	SILLA	393.59
1241 1 003508	SILLA	393.59
1241 1 003509	SILLA	393.59

1241 1 003510	SILLA	393.59
1241 1 003511	SILLA	393.59
1241 1 003512	SILLA	393.59
1241 1 003513	SILLA	393.59
1241 1 003514	SILLA	393.59
1241 1 003515	SILLA	393.59
1241 1 003516	SILLA	393.59
1241 1 003517	SILLA	393.59
1241 1 003518	SILLA	393.59
1241 1 003519	SILLA	393.59
1241 1 003520	SILLA	393.59
1241 1 003521	SILLA	393.59
1241 1 003522	SILLA	393.59
1241 1 003523	SILLA	393.59
1241 1 003524	SILLA	393.59
1241 1 003525	SILLA	393.59
1241 1 003526	SILLA	393.59
1241 1 003527	SILLA	393.59
1241 1 003528	SILLA	393.59
1241 1 003529	SILLA	393.59
1241 1 003530	SILLA	393.59
1241 1 003531	SILLA	393.59
1241 1 003532	SILLA	393.59
1241 1 003533	SILLA	393.59
1241 1 003534	SILLA	393.59
1241 1 003535	SILLA	393.59
1241 1 003536	SILLA	393.59
1241 1 003537	SILLA	393.59
1241 1 003538	SILLA	393.59
1241 1 003539	SILLA	393.59
1241 1 003540	SILLA	393.59
1241 1 003541	SILLA	393.59
1241 1 003542	SILLA	393.59
1241 1 003543	SILLA	393.59
1241 1 003544	SILLA	393.59
1241 1 003545	SILLA	393.59
1241 1 003546	SILLA	393.59
1241 1 003547	SILLA	393.59
1241 1 003548	SILLA	393.59
1241 1 003549	SILLA	393.59
1241 1 003550	SILLA	393.59
1241 1 003551	SILLA	393.59
1241 1 003552	SILLA	393.59

1241 1 003553	SILLA	393.59
1241 1 003554	SILLA	393.59
1241 1 003555	SILLA	393.59
1241 1 003556	SILLA	393.59
1241 1 003557	SILLA	393.59
1241 1 003558	SILLA	393.59
1241 1 003559	SILLA	393.59
1241 1 003560	SILLA	393.59
1241 1 003561	SILLA	393.59
1241 1 003562	SILLA	393.59
1241 1 003563	SILLA	393.59
1241 1 003564	SILLA	393.59
1241 1 003565	SILLA	393.59
1241 1 003566	SILLA	393.59
1241 1 003567	SILLA	393.59
1241 1 003568	SILLA	393.59
1241 1 003569	SILLA	393.59
1241 1 003570	SILLA	393.59
1241 1 003571	SILLA	393.59
1241 1 003572	SILLA	393.59
1241 1 003573	SILLA	393.59
1241 1 003574	SILLA	393.59
1241 1 003575	SILLA	393.59
1241 1 003576	SILLA	393.59
1241 1 003577	SILLA	393.59
1241 1 003578	SILLA	393.59
1241 1 003579	SILLA	393.59
1241 1 003580	SILLA	393.59
1241 1 003581	SILLA	393.59
1241 1 003582	SILLA	393.59
1241 1 003583	SILLA	393.59
1241 1 003584	SILLA	393.59
1241 1 003585	SILLA	393.59
1241 1 003586	SILLA	393.59
1241 1 003587	SILLA	393.59
1241 1 003588	SILLA	393.59
1241 1 003589	SILLA	393.59
1241 1 003590	SILLA	393.59
1241 1 003591	SILLA	393.59
1241 1 003592	SILLA	393.59
1241 1 003593	SILLA	393.59
1241 1 003594	SILLA	393.59
1241 1 003595	SILLA	393.59
1241 1 003596	SILLA	393.59
1241 1 003597	SILLA	393.59
1241 1 003598	SILLA	393.59
1241 1 003599	SILLA	393.59
1241 1 003600	SILLA	393.59
1241 1 003601	SILLA	393.59
1241 1 003602	SILLA	393.59
1241 1 003603	SILLA	393.59
1241 1 003604	SILLA	393.59

1241 1 003662	SILLA	393.59
1241 1 003663	SILLA	393.59
1241 1 003664	SILLA	393.59
1241 1 003665	SILLA	393.59
1241 1 003666	SILLA	393.59
1241 1 003667	SILLA	393.59
1241 1 003668	SILLA	393.59
1241 1 003669	SILLA	393.59
1241 1 003670	SILLA	393.59
1241 1 003671	SILLA	393.59
1241 1 003672	SILLA	393.59
1241 1 003673	SILLA	393.59
1241 1 003674	SILLA	393.59
1241 1 003675	SILLA	393.59
1241 1 003676	SILLA	393.59
1241 1 003677	SILLA	393.59
1241 1 003678	SILLA	393.59
1241 1 003679	SILLA	393.59
1241 1 003680	SILLA	393.59
1241 1 003681	SILLA	393.59
1241 1 003682	SILLA	393.59
1241 1 003683	SILLA	393.59
1241 1 003684	SILLA	393.59
1241 1 003685	SILLA	393.59
1241 1 003686	SILLA	393.59
1241 1 003687	SILLA	393.59
1241 1 003688	SILLA	393.59
1241 1 003689	SILLA	393.59
1241 1 003690	SILLA	393.59
1241 1 003691	SILLA	393.59
1241 1 003692	SILLA	393.59
1241 1 003693	SILLA	393.59
1241 1 003694	SILLA	393.59
1241 1 003695	SILLA	393.59
1241 1 003696	SILLA	393.59
1241 1 003697	SILLA	393.59
1241 1 003698	SILLA	393.59
1241 1 003699	SILLA	393.59
1241 1 003700	SILLA	393.59
1241 1 003701	SILLA	393.59
1241 1 003702	SILLA	393.59
1241 1 003703	SILLA	393.59
1241 1 003704	SILLA	393.59
1241 1 003705	SILLA	393.59
1241 1 003706	SILLA	393.59
1241 1 003707	SILLA	393.59
1241 1 003708	SILLA	393.59
1241 1 003709	SILLA	393.59
1241 1 003710	SILLA	393.59
1241 1 003711	SILLA	393.59
1241 1 003712	SILLA	393.59
1241 1 003713	SILLA	393.59
1241 1 003714	SILLA	393.59
1241 1 003715	SILLA	393.59
1241 1 003716	SILLA	393.59
1241 1 003717	SILLA	393.59
1241 1 003718	SILLA	393.59

1241 1 003776	SILLA	393.59
1241 1 003777	SILLA	393.59
1241 1 003778	SILLA	393.59
1241 1 003779	SILLA	393.59
1241 1 003780	SILLA	393.59
1241 1 003781	SILLA	393.59
1241 1 003782	SILLA	393.59
1241 1 003783	SILLA	393.59
1241 1 003784	SILLA	393.59
1241 1 003785	SILLA	393.59
1241 1 003786	SILLA	393.59
1241 1 003787	SILLA	393.59
1241 1 003788	SILLA	393.59
1241 1 003789	SILLA	393.59
1241 1 003790	SILLA	393.59
1241 1 003791	SILLA	393.59
1241 1 003792	SILLA	393.59
1241 1 003793	SILLA	393.59
1241 1 003794	SILLA	393.59
1241 1 003795	SILLA	393.59
1241 1 003796	SILLA	393.59
1241 1 003797	SILLA	393.59
1241 1 003798	SILLA	393.59
1241 1 003799	SILLA	393.59
1241 1 003800	SILLA	393.59
1241 1 003801	SILLA	393.59
1241 1 003802	SILLA	393.59
1241 1 003803	SILLA	393.59
1241 1 003804	SILLA	393.59
1241 1 003805	SILLA	393.59
1241 1 003806	SILLA	393.59
1241 1 003807	SILLA	393.59
1241 1 003808	SILLA	393.59
1241 1 003809	SILLA	393.59
1241 1 003810	SILLA	393.59
1241 1 003811	SILLA	393.59
1241 1 003812	SILLA	393.59
1241 1 003813	SILLA	393.59
1241 1 003814	SILLA	393.59
1241 1 003815	SILLA	393.59
1241 1 003816	SILLA	393.59
1241 1 003817	SILLA	393.59
1241 1 003818	SILLA	393.59
1241 1 003819	SILLA	393.59
1241 1 003820	SILLA	393.59
1241 1 003821	SILLA	393.59
1241 1 003822	SILLA	393.59
1241 1 003823	SILLA	393.59
1241 1 003824	SILLA	393.59
1241 1 003825	SILLA	393.59
1241 1 003826	SILLA	393.59
1241 1 003827	SILLA	393.59
1241 1 003828	SILLA	393.59
1241 1 003829	SILLA	393.59
1241 1 003830	SILLA	393.59
1241 1 003831	SILLA	393.59
1241 1 003832	SILLA	393.59

1241 1 003833	SILLA	393.59
1241 1 003834	SILLA	393.59
1241 1 003835	SILLA	393.59
1241 1 003836	SILLA	393.59
1241 1 003837	SILLA	393.59
1241 1 003838	SILLA	393.59
1241 1 003839	SILLA	393.59
1241 1 003840	SILLA	393.59
1241 1 003841	SILLA	393.59
1241 1 003842	SILLA	393.59
1241 1 003843	SILLA	393.59
1241 1 003844	SILLA	393.59
1241 1 003845	SILLA	393.59
1241 1 003846	SILLA	393.59
1241 1 003847	SILLA	393.59
1241 1 003848	SILLA	393.59
1241 1 003849	SILLA	393.59
1241 1 003850	SILLA	393.59
1241 1 003851	SILLA	393.59
1241 1 003852	SILLA	393.59
1241 1 003853	SILLA	393.59
1241 1 003854	SILLA	393.59
1241 1 003855	SILLA	393.59
1241 1 003856	SILLA	393.59
1241 1 003857	SILLA	393.59
1241 1 003858	SILLA	393.59
1241 1 003859	SILLA	393.59
1241 1 003860	SILLA	393.59
1241 1 003861	SILLA	393.59
1241 1 003862	SILLA	393.59
1241 1 003863	SILLA	393.59
1241 1 003864	SILLA	393.59
1241 1 003865	SILLA	393.59
1241 1 003866	SILLA	393.59
1241 1 003867	SILLA	393.59
1241 1 003868	SILLA	393.59
1241 1 003869	SILLA	393.59
1241 1 003870	SILLA	393.59
1241 1 003871	SILLA	393.59
1241 1 003872	SILLA	393.59
1241 1 003873	SILLA	393.59
1241 1 003874	SILLA	393.59
1241 1 003875	SILLA	393.59
1241 1 003876	SILLA	393.59
1241 1 003877	SILLA	393.59
1241 1 003878	SILLA	393.59
1241 1 003879	SILLA	393.59
1241 1 003880	SILLA	393.59
1241 1 003881	SILLA	393.59
1241 1 003882	SILLA	393.59
1241 1 003883	SILLA	393.59
1241 1 003884	SILLA	393.59
1241 1 003885	SILLA	393.59
1241 1 003886	SILLA	393.59
1241 1 003887	SILLA	393.59
1241 1 003888	SILLA	393.59
1241 1 003889	SILLA	393.59

1241 1 003890	SILLA	393.59
1241 1 003891	SILLA	393.59
1241 1 003892	SILLA	393.59
1241 1 003893	SILLA	393.59
1241 1 003894	SILLA	393.59
1241 1 003895	SILLA	393.59
1241 1 003896	SILLA	393.59
1241 1 003897	SILLA	393.59
1241 1 003898	SILLA	393.59
1241 1 003899	SILLA	393.59
1241 1 003900	SILLA	393.59
1241 1 003901	SILLA	393.59
1241 1 003902	SILLA	393.59
1241 1 003903	SILLA	393.59
1241 1 003904	SILLA	393.59
1241 1 003905	SILLA	393.59
1241 1 003906	SILLA	393.59
1241 1 003907	SILLA	393.59
1241 1 003908	SILLA	393.59
1241 1 003909	SILLA	393.59
1241 1 003910	SILLA	393.59
1241 1 003911	SILLA	393.59
1241 1 003912	SILLA	393.59
1241 1 003913	SILLA	393.59
1241 1 003914	SILLA	393.59
1241 1 003915	SILLA	393.59
1241 1 003916	SILLA	393.59
1241 1 003917	SILLA	393.59
1241 1 003918	SILLA	393.59
1241 1 003919	SILLA	393.59
1241 1 003920	SILLA	393.59
1241 1 003921	SILLA	393.59
1241 1 003922	SILLA	393.59
1241 1 003923	SILLA	393.59
1241 1 003924	SILLA	393.59
1241 1 003925	SILLA	393.59
1241 1 003926	SILLA	393.59
1241 1 003927	SILLA	393.59
1241 1 003928	SILLA	393.59
1241 1 003929	SILLA	393.59
1241 1 003930	SILLA	393.59
1241 1 003931	SILLA	393.59
1241 1 003932	SILLA	393.59
1241 1 003933	SILLA	393.59
1241 1 003934	SILLA	393.59
1241 1 003935	SILLA	393.59
1241 1 003936	SILLA	393.59
1241 1 003937	SILLA	393.59
1241 1 003938	SILLA	393.59
1241 1 003939	SILLA	393.59
1241 1 003940	SILLA	393.59
1241 1 003941	SILLA	393.59
1241 1 003942	SILLA	393.59
1241 1 003943	SILLA	393.59
1241 1 003944	SILLA	393.59
1241 1 003945	SILLA	393.59
1241 1 003946	SILLA	393.59

1241 1 004004	SILLA	393.59
1241 1 004005	SILLA	393.59
1241 1 004006	SILLA	393.59
1241 1 004007	SILLA	393.59
1241 1 004008	SILLA	393.59
1241 1 004009	SILLA	393.59
1241 1 004010	SILLA	393.59
1241 1 004011	SILLA	393.59
1241 1 004012	SILLA	393.59
1241 1 004013	SILLA	393.59
1241 1 004014	SILLA	393.59
1241 1 004015	SILLA	393.59
1241 1 004016	SILLA	393.59
1241 1 004017	SILLA	393.59
1241 1 004018	SILLA	393.59
1241 1 004019	SILLA	393.59
1241 1 004020	SILLA	393.59
1241 1 004021	MESA DE TRABAJO	764.21
1241 1 004022	MESA DE TRABAJO	764.21
1241 1 004023	MESA DE TRABAJO	764.21
1241 1 004024	MESA DE TRABAJO	764.21
1241 1 004025	MESA DE TRABAJO	764.21
1241 1 004026	MESA DE TRABAJO	764.21
1241 1 004027	MESA DE TRABAJO	764.21
1241 1 004028	MESA DE TRABAJO	764.21
1241 1 004029	MESA DE TRABAJO	764.21
1241 1 004030	MESA DE TRABAJO	764.21
1241 1 004031	MESA DE TRABAJO	764.21
1241 1 004032	MESA DE TRABAJO	764.21
1241 1 004033	MESA DE TRABAJO	764.21
1241 1 004034	MESA DE TRABAJO	764.21
1241 1 004035	MESA DE TRABAJO	764.21
1241 1 004036	MESA DE TRABAJO	764.21
1241 1 004037	MESA DE TRABAJO	764.21
1241 1 004038	MESA DE TRABAJO	764.21
1241 1 004039	MESA DE TRABAJO	764.21
1241 1 004040	MESA DE TRABAJO	764.21
1241 1 004041	MESA DE TRABAJO	764.21
1241 1 004042	MESA DE TRABAJO	764.21
1241 1 004043	MESA DE TRABAJO	764.21
1241 1 004044	MESA DE TRABAJO	764.21
1241 1 004045	MESA DE TRABAJO	764.21
1241 1 004046	MESA DE TRABAJO	764.21
1241 1 004047	MESA DE TRABAJO	764.21
1241 1 004048	MESA DE TRABAJO	764.21
1241 1 004049	MESA DE TRABAJO	764.21
1241 1 004050	MESA DE TRABAJO	764.21
1241 1 004051	MESA DE TRABAJO	764.21
1241 1 004052	MESA DE TRABAJO	764.21
1241 1 004053	MESA DE TRABAJO	764.21
1241 1 004054	MESA DE TRABAJO	764.21
1241 1 004055	MESA DE TRABAJO	764.21
1241 1 004056	MESA DE TRABAJO	764.21
1241 1 004057	MESA DE TRABAJO	764.21
1241 1 004058	MESA DE TRABAJO	764.21
1241 1 004059	MESA DE TRABAJO	764.21
1241 1 004060	MESA DE TRABAJO	764.21

1241 1 004118	MESA DE TRABAJO	764.21
1241 1 004119	MESA DE TRABAJO	764.21
1241 1 004120	MESA DE TRABAJO	764.21
1241 1 004121	MESA DE TRABAJO	764.21
1241 1 004122	MESA DE TRABAJO	764.21
1241 1 004123	MESA DE TRABAJO	764.21
1241 1 004124	MESA DE TRABAJO	764.21
1241 1 004125	MESA DE TRABAJO	764.21
1241 1 004126	MESA DE TRABAJO	764.21
1241 1 004127	MESA DE TRABAJO	764.21
1241 1 004128	MESA DE TRABAJO	764.21
1241 1 004129	MESA DE TRABAJO	764.21
1241 1 004130	MESA DE TRABAJO	764.21
1241 1 004131	MESA DE TRABAJO	764.21
1241 1 004132	MESA DE TRABAJO	764.21
1241 1 004133	MESA DE TRABAJO	764.21
1241 1 004134	MESA DE TRABAJO	764.21
1241 1 004135	MESA DE TRABAJO	764.21
1241 1 004136	MESA DE TRABAJO	764.21
1241 1 004137	MESA DE TRABAJO	764.21
1241 1 004138	MESA DE TRABAJO	764.21
1241 1 004139	MESA DE TRABAJO	764.21
1241 1 004140	MESA DE TRABAJO	764.21
1241 1 004141	MESA DE TRABAJO	764.21
1241 1 004142	MESA DE TRABAJO	764.21
1241 1 004143	MESA DE TRABAJO	764.21
1241 1 004144	MESA DE TRABAJO	764.21
1241 1 004145	MESA DE TRABAJO	764.21
1241 1 004146	MESA DE TRABAJO	764.21
1241 1 004147	MESA DE TRABAJO	764.21
1241 1 004148	MESA DE TRABAJO	764.21
1241 1 004149	MESA DE TRABAJO	764.21
1241 1 004150	MESA DE TRABAJO	764.21
1241 1 004151	MESA DE TRABAJO	764.21
1241 1 004152	MESA DE TRABAJO	764.21
1241 1 004153	MESA DE TRABAJO	764.21
1241 1 004154	MESA DE TRABAJO	764.21
1241 1 004155	MESA DE TRABAJO	764.21
1241 1 004156	MESA DE TRABAJO	764.21
1241 1 004157	MESA DE TRABAJO	764.21
1241 1 004158	MESA DE TRABAJO	764.21
1241 1 004159	MESA DE TRABAJO	764.21
1241 1 004160	MESA DE TRABAJO	764.21
1241 1 004161	MESA DE TRABAJO	764.21
1241 1 004162	MESA DE TRABAJO	764.21
1241 1 004163	MESA DE TRABAJO	764.21
1241 1 004164	MESA DE TRABAJO	764.21
1241 1 004165	MESA DE TRABAJO	764.21
1241 1 004166	MESA DE TRABAJO	764.21
1241 1 004167	MESA DE TRABAJO	764.21
1241 1 004168	MESA DE TRABAJO	764.21
1241 1 004169	MESA DE TRABAJO	764.21
1241 1 004170	MESA DE TRABAJO	764.21
1241 1 004171	MESA DE TRABAJO	764.21
1241 1 004172	MESA DE TRABAJO	764.21
1241 1 004173	MESA DE TRABAJO	764.21
1241 1 004174	MESA DE TRABAJO	764.21

1241 1 004517	MESA DE COMPUTO	1,357.20
1241 1 004518	MESA DE COMPUTO	1,357.20
1241 1 004519	MESA DE COMPUTO	1,357.20
1241 1 004520	MESA DE COMPUTO	1,357.20
1241 1 004521	MESA DE COMPUTO	1,357.20
1241 1 004522	MESA DE COMPUTO	1,357.20
1241 1 004523	MESA DE COMPUTO	1,357.20
1241 1 004524	MESA DE COMPUTO	1,357.20
1241 1 004525	ARCHIVERO	2,665.33
1241 1 004526	ARCHIVERO	2,665.33
1241 1 004527	ARCHIVERO	2,665.33
1241 1 004528	ARCHIVERO	2,665.33
1241 1 004529	ARCHIVERO	2,665.33
1241 1 004530	ARCHIVERO	2,665.33
1241 1 004531	ARCHIVERO	2,665.33
1241 1 004532	ARCHIVERO	2,665.33
1241 1 004533	ARCHIVERO	2,665.33
1241 1 004534	ARCHIVERO	2,665.33
1241 1 004535	ARCHIVERO	2,665.33
1241 1 004536	ARCHIVERO	2,665.33
1241 1 004537	ARCHIVERO	2,665.33
1241 1 004538	ARCHIVERO	2,665.33
1241 1 004539	ARCHIVERO	2,665.33
1241 1 004540	ARCHIVERO	2,665.33
1241 1 004541	ARCHIVERO	2,665.33
1241 1 004542	ARCHIVERO	2,665.33
1241 1 004543	ARCHIVERO	2,665.33
1241 1 004544	ARCHIVERO	2,665.33
1241 1 004545	ARCHIVERO	2,665.33
1241 1 004546	ARCHIVERO	2,665.33
1241 1 004547	ARCHIVERO	2,665.33
1241 1 004548	ARCHIVERO	2,665.33
1241 1 004549	ARCHIVERO	2,665.33
1241 1 004550	ARCHIVERO	2,665.33
1241 1 004551	ARCHIVERO	2,665.33
1241 1 004552	ARCHIVERO	2,665.33
1241 1 004553	ARCHIVERO	2,665.33
1241 1 004554	ARCHIVERO	2,665.33
1241 1 004555	ARCHIVERO	2,665.33
1241 1 004556	ARCHIVERO	2,665.33
1241 1 004557	ARCHIVERO	2,665.33
1241 1 004558	ARCHIVERO	2,665.33
1241 1 004559	ARCHIVERO	2,665.33
1241 1 004560	ARCHIVERO	2,665.33
1241 1 004561	ENFRIADOR DE AGUA	2,406.42
1241 1 004562	ENFRIADOR DE AGUA	2,406.42
1241 1 004563	ENFRIADOR DE AGUA	2,406.42
1241 1 004564	ENFRIADOR DE AGUA	2,406.42
1241 1 004565	ENFRIADOR DE AGUA	2,406.42
1241 1 004566	ENFRIADOR DE AGUA	2,406.42
1241 1 004567	ENFRIADOR DE AGUA	2,406.42
1241 1 004568	ENFRIADOR DE AGUA	2,406.42
1241 1 004569	ENFRIADOR DE AGUA	2,406.42
1241 1 004570	ENFRIADOR DE AGUA	2,406.42
1241 1 004571	ENFRIADOR DE AGUA	2,406.42
1241 1 004572	ENFRIADOR DE AGUA	2,406.42
1241 1 004573	ENFRIADOR DE AGUA	2,406.42

1241 1 004574	ENFRIADOR DE AGUA	2,406 42
1241 1 004575	ENFRIADOR DE AGUA	2,406 42
1241 1 004576	ENFRIADOR DE AGUA	2,406 42
1241 1 004577	ENFRIADOR DE AGUA	2,406 42
1241 1 004578	ENFRIADOR DE AGUA	2,406 42
1241 1 004579	ENFRIADOR DE AGUA	2,406 42
1241 1 004580	ENFRIADOR DE AGUA	2,406 42
1241 1 004581	ENFRIADOR DE AGUA	2,406 42
1241 1 004582	ENFRIADOR DE AGUA	2,406 42
1241 1 004583	ENFRIADOR DE AGUA	2,406 42
1241 1 004584	ENFRIADOR DE AGUA	2,406 42
1241 1 004585	ENFRIADOR DE AGUA	2,406 42
1241 1 004586	ENFRIADOR DE AGUA	2,406 42
1241 1 004587	ENFRIADOR DE AGUA	2,406 42
1241 1 004588	ENFRIADOR DE AGUA	2,406 42
1241 1 004589	ENFRIADOR DE AGUA	2,406 42
1241 1 004590	ENFRIADOR DE AGUA	2,406 42
1241 1 004591	ENFRIADOR DE AGUA	2,406 42
1241 1 004592	ENFRIADOR DE AGUA	2,406 42
1241 1 004593	ENFRIADOR DE AGUA	2,406 42
1241 1 004594	ENFRIADOR DE AGUA	2,406 42
1241 1 004595	ENFRIADOR DE AGUA	2,406 42
1241 1 004596	ENFRIADOR DE AGUA	2,406 42
1241 1 004597	HORNO DE MICROONDAS MARCA: LG, MODELO: MS140SL01, N° SERIE: 512TAHQAA169	2,406 42
1241 1 004598	ARCHIVERO METALICO DE 4 GAVETAS	1,815,76
1241 1 004599	SILLA EJECUTIVA CAPADOCIA	2,779 55
1241 1 004600	MINI SPLIT DE 1 TONELADA,MARCA:MIRAGE, MODELO :CXF121J, N° SERIE: CXF121J8071514674	2,396 58
1241 1 004601	MINI SPLIT DE 1 TONELADA,MARCA:MIRAGE, MODELO :CXF121J, N° SERIE: CXF121J8071514529	4,081 10
1241 1 004602	MINI SPLIT DE 1,5 TONELADA,MARCA:MIRAGE, MODELO :CXF181J, N° SERIE: CXF181J8121500889	4,081 10
1241 1 004603	MINI SPLIT DE 2 TONELADAS,MARCA:MIRAGE, MODELO :CXF261J, N° SERIE: CXF261J8121503693	6,182 70
1241 1 004604	ARCHIVERO METALICO DE 4 GAVETAS	7,815 33
1241 1 004605	BAFLE: MARCA: STEREN, MODELO: BAF-1545BT, N° SERIE: PO18286	2,979 72
1241 1 004606	SIST. 2 MICROFONOS INALAMBRICOS,MARCA:STEREN, MODELO:WR-810UHF, SIN SERIE	3,043 25
1241 1 004607	BAFLE: MARCA: STEREN, MODELO: BAF-1545BT, N° SERIE: PO18286	3,043 25
1241 1 004608	SIST. 2 MICROFONOS INALAMBRICOS,MARCA:STEREN, MODELO:WR-810UHF, SIN SERIE	2,488 25
1241 1 004609	BAFLE: MARCA: STEREN, MODELO: BAF-1545BT, N° SERIE: PO18286	3,043 25
1241 1 004610	SIST. 2 MICROFONOS INALAMBRICOS,MARCA:STEREN, MODELO:WR-810UHF, SIN SERIE	3,043 25
1241 1 004611	RELOJ CHECADOR ELECTRONICO, MARCA: SEIKO, MODELO: TP-20, N°SERIE: 3201721	2,488 25
1241 1 004612	RELOJ CHECADOR ELECTRONICO, MARCA: SEIKO, MODELO: TP-20, N°SERIE: 3201722	4,954 28
1241 1 004613	RELOJ CHECADOR ELECTRONICO, MARCA: SEIKO, MODELO: TP-20, N°SERIE: 3201723	4,954 28
1241 1 004614	RELOJ CHECADOR ELECTRONICO, MARCA: SEIKO, MODELO: TP-20, N°SERIE: 3201724	4,954 28
1241 1 004615	RELOJ CHECADOR ELECTRONICO, MARCA: SEIKO, MODELO: TP-20, N°SERIE: 3201725	4,954 28
1241 1 004616	RELOJ CHECADOR ELECTRONICO, MARCA: SEIKO, MODELO: TP-20, N°SERIE: 3201726	4,954 28
1241 1 004617	RELOJ CHECADOR ELECTRONICO, MARCA: SEIKO, MODELO: TP-20, N°SERIE: 3201727	4,954 28
1241 1 004618	RELOJ CHECADOR ELECTRONICO, MARCA: SEIKO, MODELO: TP-20, N°SERIE: 3201728	4,954 28
1241 1 004619	RELOJ CHECADOR ELECTRONICO, MARCA: SEIKO, MODELO: TP-20, N°SERIE: 3201729	4,954 28
1241 1 004620	RELOJ CHECADOR ELECTRONICO, MARCA: SEIKO, MODELO: TP-20, N°SERIE: 3201730	4,954 28
1241 1 004621	RELOJ CHECADOR ELECTRONICO, MARCA: SEIKO, MODELO: TP-20, N°SERIE: 3201731	4,954 28
1241 1 004622	RELOJ CHECADOR ELECTRONICO, MARCA: SEIKO, MODELO: TP-20, N°SERIE: 3201732	4,954 28
1241 1 004623	RELOJ CHECADOR ELECTRONICO, MARCA: SEIKO, MODELO: TP-20, N°SERIE: 3201733	4,954 28
1241 1 004624	RELOJ CHECADOR ELECTRONICO, MARCA: SEIKO, MODELO: TP-20, N°SERIE: 3201734	4,954 28
1241 1 004625	RELOJ CHECADOR ELECTRONICO, MARCA: SEIKO, MODELO: TP-20, N°SERIE: 3201735	4,954 28
1241 1 004626	RELOJ CHECADOR ELECTRONICO, MARCA: SEIKO, MODELO: TP-20, N°SERIE: 3201736	4,954 28
1241 1 004627	RELOJ CHECADOR ELECTRONICO, MARCA: SEIKO, MODELO: TP-20, N°SERIE: 3201737	4,954 28
1241 1 004628	RELOJ CHECADOR ELECTRONICO, MARCA: SEIKO, MODELO: TP-20, N°SERIE: 3201738	4,954 28
1241 1 004629	RELOJ CHECADOR ELECTRONICO, MARCA: SEIKO, MODELO: TP-20, N°SERIE: 3201739	4,954 28
1241 1 004630	RELOJ CHECADOR ELECTRONICO, MARCA: SEIKO, MODELO: TP-20, N°SERIE: 3201740	4,954 28

1241 1 004631	RELOJ CHECADOR ELECTRONICO, MARCA: SEIKO, MODELO: TP-20, N°SERIE: 3201645	4,954,28
1241 1 004632	RELOJ CHECADOR ELECTRONICO, MARCA: SEIKO, MODELO: TP-20, N°SERIE: 3201646	4,954,28
1241 1 004633	RELOJ CHECADOR ELECTRONICO, MARCA: SEIKO, MODELO: TP-20, N°SERIE: 3201648	4,954,28
1241 1 004634	RELOJ CHECADOR ELECTRONICO, MARCA: SEIKO, MODELO: TP-20, N°SERIE: 3201761	4,954,28
1241 1 004635	RELOJ CHECADOR ELECTRONICO, MARCA: SEIKO, MODELO: TP-20, N°SERIE: 3201751	4,954,28
1241 1 004636	RELOJ CHECADOR ELECTRONICO, MARCA: SEIKO, MODELO: TP-20, N°SERIE: 3201752	4,954,28
1241 1 004637	RELOJ CHECADOR ELECTRONICO, MARCA: SEIKO, MODELO: TP-20, N°SERIE: 3201753	4,954,28
1241 1 004638	RELOJ CHECADOR ELECTRONICO, MARCA: SEIKO, MODELO: TP-20, N°SERIE: 3201754	4,954,28
1241 1 004639	RELOJ CHECADOR ELECTRONICO, MARCA: SEIKO, MODELO: TP-20, N°SERIE: 3201755	4,954,28
1241 1 004640	RELOJ CHECADOR ELECTRONICO, MARCA: SEIKO, MODELO: TP-20, N°SERIE: 3201756	4,954,28
1241 1 004641	RELOJ CHECADOR ELECTRONICO, MARCA: SEIKO, MODELO: TP-20, N°SERIE: 3201757	4,954,28
1241 1 004642	RELOJ CHECADOR ELECTRONICO, MARCA: SEIKO, MODELO: TP-20, N°SERIE: 3201757	4,954,28
1241 1 004643	RELOJ CHECADOR ELECTRONICO, MARCA: SEIKO, MODELO: TP-20, N°SERIE: 3201759	4,954,28
1241 1 004644	MINISPLIT 2 TON, MARCA: MIRAGE, MODELO: CXF261J N SERIE: CXF261J8121500417	9,128,55
1241 1 004645	MINISPLIT 2 TON, MARCA: MIRAGE, MODELO: CXF261J N SERIE: CXF261J8121500417	9,128,55
1241 1 004646	MINISPLIT 1 TON, MARCA: MIRAGE, MODELO: CXF121J N SERIE: CXF121J8121509878	4,766,15
1241 1 004647	MINISPLIT 1 TON, MARCA: MIRAGE, MODELO: CXF121J N SERIE: CXF121J8121509863	4,766,15
1241 1 004648	MINISPLIT 2 TON, MARCA: MIRAGE, MODELO: CXF261J N SERIE: CXF261J8121500489	4,766,15
1241 1 004649	MINISPLIT 2 TON, MARCA: MIRAGE, MODELO: CXF261J N SERIE: CXF261J8121500667	4,766,15
1241 1 004650	MINISPLIT 1 TON, MARCA: MIRAGE, MODELO: CXF121J N SERIE: CXF121J8121508883	4,766,15
1241 1 004651	MINISPLIT 1 TON, MARCA: MIRAGE, MODELO: CXF121J N SERIE: CXF121J8121508883	4,766,15
1241 1 004652	MINISPLIT 1 TON, MARCA: MIRAGE, MODELO: CXF121J N SERIE: CXF121J8121508855	4,766,15
1241 1 004653	MINISPLIT 2 TON, MARCA: MIRAGE, MODELO: CXF261J N SERIE: CXF261J8121501492	9,128,55
1241 1 004654	MINISPLIT 1 TON, MARCA: MIRAGE, MODELO: CXF121J N SERIE: CXF121J8121500878	9,128,55
1241 1 004655	MINISPLIT 1 TON, MARCA: MIRAGE, MODELO: CXF121J N SERIE: CXF121J8121500878	4,766,15
1241 1 004656	MINISPLIT 2 TON, MARCA: MIRAGE, MODELO: CXF261J N SERIE: CXF261J8121502176	9,128,55
1241 1 004657	MINISPLIT 1,5 TON, MARCA: MIRAGE, MODELO: CXF181J N SERIE: CXF181J8051502279	7,219,05
1241 1 004658	MINISPLIT 1 TON, MARCA: MIRAGE, MODELO: CXF121J N SERIE: CXF121J8121509637	4,766,15
1241 1 004659	MINISPLIT 2 TON, MARCA: MIRAGE, MODELO: CXF261J N SERIE: CXF261J8121501430	9,128,55
1241 1 004660	MINISPLIT 2 TON, MARCA: MIRAGE, MODELO: CXF261J N SERIE: CXF261J8121500504	9,128,55
1241 1 004661	MINISPLIT 1 TON, MARCA: MIRAGE, MODELO: CXF121J N SERIE: CXF121J8011600076	4,766,15
1241 1 004662	MINISPLIT 2 TON, MARCA: MIRAGE, MODELO: CXF261J N SERIE: CXF261J8121507312	9,128,55
1241 1 004663	MINISPLIT 1 TON, MARCA: MIRAGE, MODELO: CXF121J N SERIE: CXF121J8011605781	4,766,15
1241 1 004664	MINISPLIT 1 TON, MARCA: MIRAGE, MODELO: CXF121J N SERIE: CXF121J8051503378	4,766,15
1241 1 004665	MINISPLIT 1 TON, MARCA: MIRAGE, MODELO: CXF121J N SERIE: CXF121J8051503378	4,766,15
1241 1 004666	MINISPLIT 1 TON, MARCA: MIRAGE, MODELO: CXF121J N SERIE: CXF121J8051506912	4,766,15
1241 1 004667	MINISPLIT 1 TON, MARCA: MIRAGE, MODELO: CXF121J N SERIE: CXF121J8051503283	4,766,15
1241 1 004668	MINISPLIT 1 TON, MARCA: MIRAGE, MODELO: CXF121J N SERIE: CXF121J8051503346	4,766,15
1241 1 004669	MINISPLIT 2 TON, MARCA: MIRAGE, MODELO: CXF261J N SERIE: CXF261J8121504085	9,128,55
1241 1 004670	MINISPLIT 2 TON, MARCA: MIRAGE, MODELO: CXF261J N SERIE: CXF261J8121500817	9,128,55
1241 1 004671	MINISPLIT 2 TON, MARCA: MIRAGE, MODELO: CXF261J N SERIE: CXF261J8121500461	9,128,55
1241 1 004672	AIRE DE VENTANA 1 TON, MARCA: MIRAGE, MODELO: MACC1221L N SERIE: MACC1221L7011601718	4,265,50
1241 1 004673	AIRE DE VENTANA 1 TON, MARCA: MIRAGE, MODELO: MACC1221L N SERIE: MACC1221L7011601717	4,265,50
1241 1 004674	AIRE DE VENTANA 2 TON, MARCA: MIRAGE, MODELO: MACC2421L N SERIE: MACC2421L7121500405	7,101,25
1241 1 004675	MINISPLIT 2 TON, MARCA: MIRAGE, MODELO: CXF261J N SERIE: CXF261J8011602033	9,128,55
1241 1 004676	MINISPLIT 1 TON, MARCA: MIRAGE, MODELO: CXF121J N SERIE: CXF121J8061507501	4,766,15
1241 1 004677	MINISPLIT 1 TON, MARCA: MIRAGE, MODELO: CXF121J N SERIE: CXF121J8061501612	4,766,15
1241 1 004678	MINISPLIT 1 TON, MARCA: MIRAGE, MODELO: CXF121J N SERIE: CXF121J8061501627	4,766,15
1241 1 004679	MINISPLIT 2 TON, MARCA: MIRAGE, MODELO: CXF261J N SERIE: CXF121J8061507607	9,128,55
1241 1 004680	MINISPLIT 1 TON, MARCA: MIRAGE, MODELO: CXF121J N SERIE: CXF261J8011602042	4,766,15
1241 1 004681	MINISPLIT 1 TON, MARCA: MIRAGE, MODELO: CXF121J N SERIE: CXF121J8061501821	4,766,15
1241 1 004682	MINISPLIT 1 TON, MARCA: MIRAGE, MODELO: CXF121J N SERIE: CXF121J8061501533	4,766,15
1241 1 004683	MINISPLIT 2 TON, MARCA: MIRAGE, MODELO: CXF261J N SERIE: CXF261J8121503262	9,128,55
1241 1 004684	MINISPLIT 1 TON, MARCA: MIRAGE, MODELO: CXF121J N SERIE: CXF121J8071509069	4,766,15
1241 1 004685	MINISPLIT 1 TON, MARCA: MIRAGE, MODELO: CXF121J N SERIE: CXF121J8071514623	4,766,15
1241 1 004686	MINISPLIT 1 TON, MARCA: MIRAGE, MODELO: CXF121J N SERIE: CXF121J8071514683	4,766,15
1241 1 004687	MINISPLIT 2 TON, MARCA: MIRAGE, MODELO: CXF261J N SERIE: CXF261J8121503256	9,128,55

1241 3 000020	impresora hp laserjet 1300 s/2901	0.00
1241 3 000021	impresora hp laserjet 1300 s/2288	0.00
1241 3 000022	impresora hp laserjet 1300 s/4513	0.00
1241 3 000023	impresora hp laserjet 1300 s/2772	0.00
1241 3 000024	impresora hp laserjet 1300 s/7184	0.00
1241 3 000025	impresora hp laserjet 1300 s/16m	0.00
1241 3 000026	computadora portatil toshiba centrino s/786p	0.00
1241 3 000027	impresora epson stylus photo825 s/3241	0.00
1241 3 000028	nobreak solabasic sr480 s/1331	0.00
1241 3 000029	nobreak solabasic sr480 s/3993	0.00
1241 3 000030	nobreak solabasic sr480 s/1327	0.00
1241 3 000031	projector hp vp6121 s/5897	0.00
1241 3 000032	servidor hp proliant s/811d	0.00
1241 3 000033	nobreak solabasic sr1600 s/5572	0.00
1241 3 000034	nobreak solabasic sr1600 s/5649	0.00
1241 3 000035	nobreak solabasic sr1600 s/5568	0.00
1241 3 000036	impresora hp laserjet 1015 s/7147	0.00
1241 3 000037	impresora hp laserjet 1015 s/9527	0.00
1241 3 000038	impresora hp laserjet 1015 s/9529	0.00
1241 3 000039	nobreak vica tronix620 s/1823	0.00
1241 3 000040	nobreak vica tronix620 s/1938	0.00
1241 3 000041	impresora hp laserjet 1300 s/1293	0.00
1241 3 000042	impresora hp deskjet 6540 s/r0j8	0.00
1241 3 000043	computadora portatil toshiba s/834q	0.00
1241 3 000044	computadora sony vaio s/3q88	0.00
1241 3 000045	monitor wiewsonic s/1485	0.00
1241 3 000046	palm one ifedrive s/v1n6	0.00
1241 3 000047	eq. de diseño imac adeon s/ruzn	0.00
1241 3 000048	servidor hp proliant s/r3d3	0.00
1241 3 000050	computadora portatil toshiba s/422q	0.00
1241 3 000051	impresora hp laserjet 1160 s/7760	0.00
1241 3 000052	impresora hp laserjet 1160 s/5039	0.00
1241 3 000053	impresora hp laserjet 1160 s/8292	0.00
1241 3 000054	escaner hp scanjet 4890 s/a0hg	0.00
1241 3 000055	nobreak solabasic sr480 s/3173	0.00
1241 3 000056	nobreak solabasic sr480 s/4808	0.00
1241 3 000057	nobreak solabasic sr480 s/4811	0.00
1241 3 000058	impresora hp laserjet 1320 s/584t	0.00
1241 3 000059	nobreak solabasic sr480 s/7702	0.00
1241 3 000060	servidor hp proliant s/07im	0.00
1241 3 000061	sonicwall	0.00
1241 3 000076	monitor hp l1506 s/nv5y	0.00
1241 3 000078	nobreak solabasic sr480 s/6558	0.00
1241 3 000080	monlor acer lcd 17" s/5939	0.00
1241 3 000083	servidor hp proliant 150 s/012f	0.00
1241 3 000085	monitor acer lcd 17" s/392f	0.00
1241 3 000089	router para enlace internet sisco s/0cra	0.00
1241 3 000090	cpu atx armado	0.00
1241 3 000091	cpu atx armado	0.00
1241 3 000093	monitor acer lcd 15" s/4210	0.00
1241 3 000094	monitor acer lcd 15" s/84210	0.00
1241 3 000095	monitor acer lcd 15" s/44210	0.00
1241 3 000096	monitor acer lcd 15" s/94210	0.00
1241 3 000097	scanner hp scanjet 7800 s/1047	0.00
1241 3 000098	palm hp z22	0.00
1241 3 000099	cpu hp dx2200 s/0ki	0.00
1241 3 000100	monitor acer lcd 17" s/392f	0.00

1241 3 000101	impresora hp laserjet 1022 s/3359	0.00
1241 3 000102	nobreak solabasic s/2000va s/0257	0.00
1241 3 000103	nobreak solabasic s/2000va s/5544	0.00
1241 3 000104	swiich 48 puertos 3 com s/3056	0.00
1241 3 000105	urna electronica	0.00
1241 3 000106	urna electronica	0.00
1241 3 000107	urna electronica	0.00
1241 3 000108	impresora epson l300 s/5613	0.00
1241 3 000109	computadora portatil sony s/2903	0.00
1241 3 000110	impresora hp laserjet 1515n s/41cb	0.00
1241 3 000111	impresora hp photosmart s/1qdt	0.00
1241 3 000112	impresora hp laserjet p3005x s/8974	0.00
1241 3 000113	computadora portatil mac book s/rqjl	0.00
1241 3 000114	eq. de diseño imac de 24" s/y2e4	0.00
1241 3 000115	escaner hp scanjet g4050 s/60kk	0.00
1241 3 000116	impresora hp officejet k8600 s/20mx	0.00
1241 3 000117	impresora hp officejet k8600 s/2057	0.00
1241 3 000118	scaner hp scanjet g4050 s/50vi	0.00
1241 3 000119	video projector sony 3lcd	0.00
1241 3 000120	impresora hp officejet 5400 s/82qg	0.00
1241 3 000121	impresora hp laserjet 1505n s/0973	0.00
1241 3 000122	impresora hp laserjet 1505n s/2912	0.00
1241 3 000123	computadora portatil hp dv3704la s/4524	0.00
1241 3 000124	computadora portatil (mini) acer s/2547	0.00
1241 3 000125	nobreak triplite internet 1626	0.00
1241 3 000126	nobreak triplite internet 511	0.00
1241 3 000127	nobreak triplite internet 489	0.00
1241 3 000128	nobreak triplite internet 1619	0.00
1241 3 000129	nobreak triplite internet 2436	0.00
1241 3 000130	nobreak triplite internet 1077	0.00
1241 3 000131	nobreak triplite internet 505	0.00
1241 3 000132	nobreak triplite internet 509	0.00
1241 3 000133	nobreak triplite internet 1072	0.00
1241 3 000135	nobreak triplite internet 512	0.00
1241 3 000136	nobreak triplite internet 1132	0.00
1241 3 000137	impresora hp laserjet 1505 s/7593	0.00
1241 3 000138	impresora hp deskjet 1660 s/0165	0.00
1241 3 000139	servidor hp proliant 350 s/07im	0.00
1241 3 000140	projector sony s/7328	0.00
1241 3 000141	cpu hp dx2400 s/097p	0.00
1241 3 000143	cpu hp dx2400 s/0984	0.00
1241 3 000148	cpu hp dx2400 s/098b	0.00
1241 3 000151	cpu hp dx2400 s/098m	0.00
1241 3 000152	cpu hp dx2400 s/098x	0.00
1241 3 000155	cpu hp dx2400 s/0992	0.00
1241 3 000157	cpu hp dx2400 s/09bc	0.00
1241 3 000158	cpu hp dx2400 s/09bd	0.00
1241 3 000161	cpu hp dx2400 s/09c9	0.00
1241 3 000170	cpu hp dx2400 s/09nv	0.00
1241 3 000172	cpu hp dx2400 s/09nz	0.00
1241 3 000173	cpu hp dx2400 s/09j7	0.00
1241 3 000175	cpu hp dx2400 s/09ko	0.00
1241 3 000178	cpu hp dx2400 s/08hz	0.00
1241 3 000181	cpu hp dx2400 s/08jm	0.00
1241 3 000184	cpu hp dx2400 s/08k4	0.00
1241 3 000190	cpu hp dx2400 s/08i4	0.00
1241 3 000193	cpu hp dx2400 s/08ib	0.00

1241 3 000198	cpu hp dx2400 s/0934	0.00
1241 3 000199	cpu hp dx2400 s/0937	0.00
1241 3 000200	cpu hp dx2400 s/0938	0.00
1241 3 000201	cpu hp dx2400 s/093z	0.00
1241 3 000202	cpu hp dx2400 s/0942	0.00
1241 3 000207	monitor hp v185es s/649l	0.00
1241 3 000209	monitor hp v185es s/649q	0.00
1241 3 000210	monitor hp v185es s/649r	0.00
1241 3 000211	monitor hp v185es s/649s	0.00
1241 3 000216	monitor hp v185es s/64b1	0.00
1241 3 000219	monitor hp v185es s/64b5	0.00
1241 3 000221	monitor hp v185es s/64b9	0.00
1241 3 000225	monitor hp v185es s/64bl	0.00
1241 3 000226	monitor hp v185es s/64bs	0.00
1241 3 000231	monitor hp v185es s/65dy	0.00
1241 3 000232	monitor hp v185es s/65dz	0.00
1241 3 000234	monitor hp v185es s/65f3	0.00
1241 3 000237	monitor hp v185es s/65kg	0.00
1241 3 000243	monitor hp v185es s/65lh	0.00
1241 3 000247	monitor hp v185es s/65m4	0.00
1241 3 000250	monitor hp v185es s/65m9	0.00
1241 3 000251	monitor hp v185es s/65mf	0.00
1241 3 000252	monitor hp v185es s/65mh	0.00
1241 3 000253	monitor hp v185es s/65ml	0.00
1241 3 000256	monitor hp v185es s/61rb	0.00
1241 3 000257	monitor hp v185es s/61s1	0.00
1241 3 000258	monitor hp v185es s/600l	0.00
1241 3 000260	monitor hp v185es s/601v	0.00
1241 3 000263	nobreak solabasic sr480 s/1583	0.00
1241 3 000264	nobreak solabasic sr480 s/1584	0.00
1241 3 000265	nobreak solabasic sr480 s/1753	0.00
1241 3 000266	nobreak solabasic sr480 s/1755	0.00
1241 3 000267	nobreak solabasic sr480 s/1763	0.00
1241 3 000268	nobreak solabasic sr480 s/1767	0.00
1241 3 000269	nobreak solabasic sr480 s/1768	0.00
1241 3 000270	nobreak solabasic sr480 s/1772	0.00
1241 3 000271	nobreak solabasic sr480 s/1773	0.00
1241 3 000272	nobreak solabasic sr480 s/1777	0.00
1241 3 000273	nobreak solabasic sr480 s/2615	0.00
1241 3 000274	nobreak solabasic sr480 s/5807	0.00
1241 3 000275	nobreak solabasic sr480 s/5813	0.00
1241 3 000276	nobreak solabasic sr480 s/5815	0.00
1241 3 000277	nobreak solabasic sr480 s/5818	0.00
1241 3 000278	nobreak solabasic sr480 s/5821	0.00
1241 3 000279	nobreak solabasic sr480 s/5828	0.00
1241 3 000280	nobreak solabasic sr480 s/5829	0.00
1241 3 000281	nobreak solabasic sr480 s/5831	0.00
1241 3 000282	nobreak solabasic sr480 s/5832	0.00
1241 3 000285	nobreak solabasic sr480 s/5837	0.00
1241 3 000286	nobreak solabasic sr480 s/5838	0.00
1241 3 000287	nobreak solabasic sr480 s/5844	0.00
1241 3 000288	nobreak solabasic sr480 s/5845	0.00
1241 3 000290	nobreak solabasic sr480 s/5846	0.00
1241 3 000293	nobreak solabasic sr480 s/5848	0.00
1241 3 000294	nobreak solabasic sr480 s/5855	0.00
1241 3 000296	nobreak solabasic sr480 s/5858	0.00
1241 3 000296	nobreak solabasic sr480 s/5860	0.00

1241 3 000298	nobreak solabasic sr480 s/5868	0.00
1241 3 000299	nobreak solabasic sr480 s/5869	0.00
1241 3 000300	nobreak solabasic sr480 s/5870	0.00
1241 3 000301	nobreak solabasic sr480 s/5872	0.00
1241 3 000302	nobreak solabasic sr480 s/5875	0.00
1241 3 000303	nobreak solabasic sr480 s/5877	0.00
1241 3 000304	nobreak solabasic sr480 s/5878	0.00
1241 3 000305	nobreak solabasic sr480 s/5879	0.00
1241 3 000306	nobreak solabasic sr480 s/5880	0.00
1241 3 000307	nobreak solabasic sr480 s/5883	0.00
1241 3 000308	nobreak solabasic sr480 s/5884	0.00
1241 3 000309	nobreak solabasic sr480 s/5885	0.00
1241 3 000310	nobreak solabasic sr480 s/5886	0.00
1241 3 000311	nobreak solabasic sr480 s/5888	0.00
1241 3 000312	nobreak solabasic sr480 s/5890	0.00
1241 3 000313	nobreak solabasic sr480 s/5892	0.00
1241 3 000314	nobreak solabasic sr480 s/5895	0.00
1241 3 000315	nobreak solabasic sr480 s/5898	0.00
1241 3 000316	nobreak solabasic sr480 s/5899	0.00
1241 3 000317	nobreak solabasic sr480 s/5901	0.00
1241 3 000318	nobreak solabasic sr480 s/5903	0.00
1241 3 000319	nobreak solabasic sr480 s/5912	0.00
1241 3 000320	nobreak solabasic sr480 s/5917	0.00
1241 3 000321	nobreak solabasic sr480 s/5918	0.00
1241 3 000322	nobreak solabasic sr480 s/5991	0.00
1241 3 000323	nobreak solabasic sr480 s/5997	0.00
1241 3 000325	nobreak solabasic sr480 s/6007	0.00
1241 3 000326	nobreak solabasic sr480 s/6011	0.00
1241 3 000327	nobreak solabasic sr480 s/6018	0.00
1241 3 000328	nobreak solabasic sr480 s/6028	0.00
1241 3 000329	nobreak solabasic sr480 s/6039	0.00
1241 3 000330	nobreak solabasic sr480 s/6040	0.00
1241 3 000331	nobreak solabasic sr480 s/6041	0.00
1241 3 000332	nobreak solabasic sr480 s/6051	0.00
1241 3 000333	nobreak solabasic sr480 s/6055	0.00
1241 3 000334	nobreak solabasic sr480 s/6056	0.00
1241 3 000336	nobreak solabasic sr480 s/6061	0.00
1241 3 000338	impresora hp laserjet 1505 s/4661	0.00
1241 3 000339	impresora hp pro k8600 s/203h	0.00
1241 3 000340	impresora hp laserjet 1505 s/4496	0.00
1241 3 000341	impresora hp laserjet 1505 s/4519	0.00
1241 3 000342	impresora hp laserjet 1505 s/4521	0.00
1241 3 000343	impresora hp laserjet 1505 s/4522	0.00
1241 3 000344	impresora hp laserjet 1505 s/4524	0.00
1241 3 000345	impresora hp laserjet 1505 s/4528	0.00
1241 3 000346	impresora hp laserjet 1505 s/4531	0.00
1241 3 000347	proyector infocus s/01153	0.00
1241 3 000348	computadora portatil sony vaio s/5247	0.00
1241 3 000349	impresora hp laserjet 1505 s/6642	0.00
1241 3 000350	impresora hp laserjet 1505 s/6645	0.00
1241 3 000351	impresora hp laserjet 1505 s/2699	0.00
1241 3 000352	impresora epson k300 s/5108	0.00
1241 3 000353	impresora hp desjet 1660 s/c20j	0.00
1241 3 000354	impresora hp desjet 1660 s/90pg	0.00
1241 3 000355	impresora hp desjet 1660 s/c20x	0.00
1241 3 000356	impresora hp desjet 1660 s/940j	0.00
1241 3 000357	impresora hp laserjet 1005 s/6460	0.00

1241 3 000358	sonic wall pro 3500	0.00
1241 3 000359	impresora hp laserjet s/5066	0.00
1241 3 000360	computadora portatil acer s/3200	0.00
1241 3 000361	computadora portatil acer s/2000	0.00
1241 3 000362	impresora hp laserjet 1518n s/7562	0.00
1241 3 000363	multifuncional brother mfc5890 s/6753	0.00
1241 3 000364	multifuncional brother mfc5890 s/1522	0.00
1241 3 000365	multifuncional brother mfc5890 s/2196	0.00
1241 3 000366	multifuncional brother mfc5890 s/6585	0.00
1241 3 000367	multifuncional brother mfc5890 s/6589	0.00
1241 3 000368	multifuncional brother mfc5890 s/6345	0.00
1241 3 000369	multifuncional brother mfc5890 s/6735	0.00
1241 3 000370	multifuncional brother mfc5890 s/6518	0.00
1241 3 000371	multifuncional brother mfc5890 s/2118	0.00
1241 3 000372	nobreak apc smart-ups s/1587	0.00
1241 3 000373	nobreak apc smart-ups s/5908	0.00
1241 3 000374	cpu perfect choice armado s/0013	0.00
1241 3 000374	monitor lg flatron s/v540	0.00
1241 3 000375	multifuncional brother mfc5890 s/5210	0.00
1241 3 000376	multifuncional brother mfc5890 s/0313	0.00
1241 3 000377	multifuncional brother mfc5890 s/3016	0.00
1241 3 000378	multifuncional brother mfc5890 s/0416	0.00
1241 3 000379	impresora hp laserjet 1102 s/3751	0.00
1241 3 000380	computadora portatil valo s/50eb	0.00
1241 3 000381	computadora portatil acer s/9725	0.00
1241 3 000382	computadora portatil acer s/0325	0.00
1241 3 000383	cañon benq s/28000	0.00
1241 3 000384	cañon benq s/14000	0.00
1241 3 000385	impresora hp laserjet 1525nw s/cnbt144021	0.00
1241 3 000386	Multifuncional HP Mod.1132 serieCNG9DB8QH5	0.00
1241 3 000387	Computadora HP touch 8300 E serieMXL-3011CB9	0.00
1241 3 000388	Computadora HP touch 8300 E serie MXL-2502RJB	0.00
1241 3 000389	CPU GHIA S/187526	0.00
1241 3 000390	CPU GHIA S/187527	0.00
1241 3 000391	CPU GHIA S/187528	0.00
1241 3 000392	CPU GHIA S/187529	0.00
1241 3 000393	CPU GHIA S/187530	0.00
1241 3 000394	CPU GHIA S/187531	0.00
1241 3 000395	CPU GHIA S/187532	0.00
1241 3 000396	CPU GHIA S/187533	0.00
1241 3 000397	CPU GHIA S/187534	0.00
1241 3 000398	CPU GHIA S/187535	0.00
1241 3 000399	CPU GHIA S/187536	0.00
1241 3 000400	CPU GHIA S/187537	0.00
1241 3 000401	CPU GHIA S/187538	0.00
1241 3 000402	CPU GHIA S/187539	0.00
1241 3 000403	CPU GHIA S/187540	0.00
1241 3 000404	CPU GHIA S/187541	0.00
1241 3 000405	CPU GHIA S/187542	0.00
1241 3 000406	CPU GHIA S/187543	0.00
1241 3 000407	CPU GHIA S/187544	0.00
1241 3 000408	CPU GHIA S/187545	0.00
1241 3 000409	CPU GHIA S/187546	0.00
1241 3 000410	CPU GHIA S/187547	0.00
1241 3 000411	CPU GHIA S/187548	0.00
1241 3 000412	CPU GHIA S/187549	0.00
1241 3 000413	CPU GHIA S/187580	0.00
1241 3 000414	CPU GHIA S/187580	0.00

1241 3 000415	CPU GHIA S/187581	0.00
1241 3 000416	CPU GHIA S/187582	0.00
1241 3 000417	CPU GHIA S/187583	0.00
1241 3 000418	CPU GHIA S/187584	0.00
1241 3 000419	CPU GHIA S/187585	0.00
1241 3 000420	CPU GHIA S/187586	0.00
1241 3 000421	CPU GHIA S/187587	0.00
1241 3 000422	CPU GHIA S/187588	0.00
1241 3 000423	CPU GHIA S/187589	0.00
1241 3 000424	CPU GHIA S/187590	0.00
1241 3 000425	CPU GHIA S/187591	0.00
1241 3 000426	CPU GHIA S/187592	0.00
1241 3 000427	CPU GHIA S/187593	0.00
1241 3 000428	CPU GHIA S/187594	0.00
1241 3 000429	CPU GHIA S/187595	0.00
1241 3 000430	CPU GHIA S/187596	0.00
1241 3 000431	CPU GHIA S/187597	0.00
1241 3 000432	CPU GHIA S/187598	0.00
1241 3 000433	CPU GHIA S/187599	0.00
1241 3 000434	CPU GHIA S/187600	0.00
1241 3 000435	CPU GHIA S/187601	0.00
1241 3 000436	CPU GHIA S/187602	0.00
1241 3 000437	CPU GHIA S/187603	0.00
1241 3 000438	CPU GHIA S/187604	0.00
1241 3 000439	CPU GHIA S/187605	0.00
1241 3 000440	CPU GHIA S/187606	0.00
1241 3 000441	CPU GHIA S/187607	0.00
1241 3 000442	CPU GHIA S/187608	0.00
1241 3 000443	CPU GHIA S/187609	0.00
1241 3 000444	CPU GHIA S/187610	0.00
1241 3 000445	CPU GHIA S/187611	0.00
1241 3 000446	CPU GHIA S/187612	0.00
1241 3 000447	CPU GHIA S/187613	0.00
1241 3 000489	Monitor LED 18.5 Wide Screen ETRAC02206019 GHIA	0.00
1241 3 000490	Monitor LED 18.5 Wide Screen ETRAC00572019 GHIA	0.00
1241 3 000491	Monitor LED 18.5 Wide Screen ETRAC02238019 GHIA	0.00
1241 3 000492	Monitor LED 18.5 Wide Screen ETRAC02270019 GHIA	0.00
1241 3 000493	Monitor LED 18.5 Wide Screen ETR8C01804019 GHIA	0.00
1241 3 000494	Monitor LED 18.5 Wide Screen ETSAC00092019 GHIA	0.00
1241 3 000495	Monitor LED 18.5 Wide Screen ETSAC00098019 GHIA	0.00
1241 3 000496	Monitor LED 18.5 Wide Screen ETR8C00439019 GHIA	0.00
1241 3 000497	Monitor LED 18.5 Wide Screen ETR8C00488019 GHIA	0.00
1241 3 000498	Monitor LED 18.5 Wide Screen ETSAC00004019 GHIA	0.00
1241 3 000499	Monitor LED 18.5 Wide Screen ETSAC00024019 GHIA	0.00
1241 3 000500	Monitor LED 18.5 Wide Screen ETSAC00128019 GHIA	0.00
1241 3 000501	Monitor LED 18.5 Wide Screen ETR8C00501019 GHIA	0.00
1241 3 000502	Monitor LED 18.5 Wide Screen ETR8C02356019 GHIA	0.00
1241 3 000503	Monitor LED 18.5 Wide Screen ETSAC00014019 GHIA	0.00
1241 3 000504	Monitor LED 18.5 Wide Screen ETRAC02539019 GHIA	0.00
1241 3 000505	Monitor LED 18.5 Wide Screen ETRAC02614019 GHIA	0.00
1241 3 000506	Monitor LED 18.5 Wide Screen ETRAC02627019 GHIA	0.00
1241 3 000507	Monitor LED 18.5 Wide Screen ETRAC02650019 GHIA	0.00
1241 3 000508	Monitor LED 18.5 Wide Screen ETRAC02652019 GHIA	0.00
1241 3 000509	Monitor LED 18.5 Wide Screen ETRAC02673019 GHIA	0.00
1241 3 000510	Monitor LED 18.5 Wide Screen ETRAC02677019 GHIA	0.00
1241 3 000511	Monitor LED 18.5 Wide Screen ETRAC02222019 GHIA	0.00
1241 3 000512	Monitor LED 18.5 Wide Screen ETRAC02222019 GHIA	0.00

1241 3 000513	Monitor LED 18.5 Wide Screen ETR8C00440019 GH/A	0.00
1241 3 000514	Monitor LED 18.5 Wide Screen ETR8C02352019 GH/A	0.00
1241 3 000515	Monitor LED 18.5 Wide Screen ETR8C00505019 GH/A	0.00
1241 3 000516	Monitor LED 18.5 Wide Screen ETR8C02300019 GH/A	0.00
1241 3 000517	Monitor LED 18.5 Wide Screen ETA9C08857019 GH/A	0.00
1241 3 000518	Monitor LED 18.5 Wide Screen ETA9C09171019 GH/A	0.00
1241 3 000519	Monitor LED 18.5 Wide Screen ETC9C02246019 GH/A	0.00
1241 3 000520	Monitor LED 18.5 Wide Screen ETC9C02689019 GH/A	0.00
1241 3 000521	Monitor LED 18.5 Wide Screen ETC9C02680019 GH/A	0.00
1241 3 000522	Monitor LED 18.5 Wide Screen ETRAC02173019 GH/A	0.00
1241 3 000523	Monitor LED 18.5 Wide Screen ETRAC02249019 GH/A	0.00
1241 3 000524	Monitor LED 18.5 Wide Screen ETRAC02250019 GH/A	0.00
1241 3 000525	Monitor LED 18.5 Wide Screen ETRAC02269019 GH/A	0.00
1241 3 000526	Monitor LED 18.5 Wide Screen ETRAC02274019 GH/A	0.00
1241 3 000527	Monitor LED 18.5 Wide Screen ETRAC02275019 GH/A	0.00
1241 3 000528	Monitor LED 18.5 Wide Screen ETRAC02683019 GH/A	0.00
1241 3 000529	Monitor LED 18.5 Wide Screen ETR8C00207019 GH/A	0.00
1241 3 000530	Monitor LED 18.5 Wide Screen ETR8C00209019 GH/A	0.00
1241 3 000531	Monitor LED 18.5 Wide Screen ETR8C01611019 GH/A	0.00
1241 3 000532	Monitor LED 18.5 Wide Screen ETR8C01615019 GH/A	0.00
1241 3 000533	Monitor LED 18.5 Wide Screen ETR8C01618019 GH/A	0.00
1241 3 000534	Monitor LED 18.5 Wide Screen ETR8C01976019 GH/A	0.00
1241 3 000535	Monitor LED 18.5 Wide Screen ETR8C01978019 GH/A	0.00
1241 3 000536	Monitor LED 18.5 Wide Screen ETSAC00083019 GH/A	0.00
1241 3 000537	Monitor LED 18.5 Wide Screen ETSAC00106019 GH/A	0.00
1241 3 000538	Monitor LED 18.5 Wide Screen ETSAC00084019 GH/A	0.00
1241 3 000539	Monitor LED 18.5 Wide Screen ETSAC00084019 GH/A	0.00
1241 3 000540	Monitor LED 18.5 Wide Screen ETRAC02611019 GH/A	0.00
1241 3 000541	Monitor LED 18.5 Wide Screen ETRAC02639019 GH/A	0.00
1241 3 000542	Monitor LED 18.5 Wide Screen ETRAC02642019 GH/A	0.00
1241 3 000543	Monitor LED 18.5 Wide Screen ETRAC02642019 GH/A	0.00
1241 3 000544	Monitor LED 18.5 Wide Screen ETRAC02664019 GH/A	0.00
1241 3 000545	Monitor LED 18.5 Wide Screen ETR8C00977019 GH/A	0.00
1241 3 000546	Monitor LED 18.5 Wide Screen ETR8C00492019 GH/A	0.00
1241 3 000589	Impresora Samsung ML2955ND Z6MSB8GC9B001S	0.00
1241 3 000590	Impresora Samsung ML2955ND Z6MSB8GC9B006F	0.00
1241 3 000591	Impresora Samsung ML2955ND Z6MSB8GC9B007D	0.00
1241 3 000592	Impresora Samsung ML2955ND Z6MSB8GC9B007F	0.00
1241 3 000593	Impresora Samsung ML2955ND Z6MSB8GC9B007G	0.00
1241 3 000594	Impresora Samsung ML2955ND Z6MSB8GC9B007G	0.00
1241 3 000596	Impresora Samsung ML2955ND Z6MSB8GCAB006F	0.00
1241 3 000597	Impresora Samsung ML2955ND Z6MSB8GCAB006X	0.00
1241 3 000598	Impresora Samsung ML2955ND Z6MSB8GCAB006O	0.00
1241 3 000600	Impresora Samsung ML2955ND Z6MSB8GC9B0077	0.00
1241 3 000601	Impresora Samsung ML2955ND Z6MSB8GCAB0069	0.00
1241 3 000602	Impresora Samsung ML2955ND Z6MSB8GC9B007Y	0.00
1241 3 000604	Impresora Samsung ML2955ND Z6MSB8GC9B007Y	0.00
1241 3 000607	Impresora Samsung ML2955ND Z6MSB8GCAB006A	0.00
1241 3 000608	Impresora Samsung ML2955ND Z6MSB8GCAB006B	0.00
1241 3 000610	Impresora Samsung ML2955ND Z6MSB8GCAB006W	0.00
1241 3 000611	Impresora Samsung ML2955ND Z6MSB8GCAB0062	0.00
1241 3 000612	Impresora Samsung ML2955ND Z6MSB8GCAB0070	0.00
1241 3 000613	Impresora Samsung ML2955ND Z6MSB8GCAB0076	0.00
1241 3 000614	Impresora Samsung ML2955ND Z6MSB8GCAB006Q	0.00
1241 3 000615	Impresora Samsung ML2955ND Z6MSB8GCAB006T	0.00
1241 3 000616	Nobreak APC UPS de 550VA S4B1234P13856	0.00
1241 3 000617	Nobreak APC UPS de 550VA S4B1234P14117	0.00

1241 3 000618	Nobreak APC UPS de 550VA S4B1237P03553	0,00
1241 3 000619	Nobreak APC UPS de 550VA S4B1237P03558	0,00
1241 3 000620	Nobreak APC UPS de 550VA S4B1237P03563	0,00
1241 3 000621	Nobreak APC UPS de 550VA S4B1237P03567	0,00
1241 3 000622	Nobreak APC UPS de 550VA S4B1237P03575	0,00
1241 3 000623	Nobreak APC UPS de 550VA S4B1237P03578	0,00
1241 3 000624	Nobreak APC UPS de 550VA S4B1237P03586	0,00
1241 3 000625	Nobreak APC UPS de 550VA S4B1237P03589	0,00
1241 3 000626	Nobreak APC UPS de 550VA S4B1237P03642	0,00
1241 3 000627	Nobreak APC UPS de 550VA S4B1237P03645	0,00
1241 3 000628	Nobreak APC UPS de 550VA S4B1237P03647	0,00
1241 3 000629	Nobreak APC UPS de 550VA S4B1237P03653	0,00
1241 3 000630	Nobreak APC UPS de 550VA S4B1237P03658	0,00
1241 3 000631	Nobreak APC UPS de 550VA S4B1237P03659	0,00
1241 3 000632	Nobreak APC UPS de 550VA S4B1237P03663	0,00
1241 3 000633	Nobreak APC UPS de 550VA S4B1237P03670	0,00
1241 3 000634	Nobreak APC UPS de 550VA S4B1237P03671	0,00
1241 3 000635	Nobreak APC UPS de 550VA S4B1237P03796	0,00
1241 3 000636	Nobreak APC UPS de 550VA S4B1234P14134	0,00
1241 3 000637	Nobreak APC UPS de 550VA S4B1237P02548	0,00
1241 3 000638	Nobreak APC UPS de 550VA S4B1237P02640	0,00
1241 3 000639	Nobreak APC UPS de 550VA S4B1237P03649	0,00
1241 3 000640	Nobreak APC UPS de 550VA S4B1237P03636	0,00
1241 3 000641	Nobreak APC UPS de 550VA S4B1234P13855	0,00
1241 3 000642	Nobreak APC UPS de 550VA S4B1237P03802	0,00
1241 3 000643	Nobreak APC UPS de 550VA S4B1234P13925	0,00
1241 3 000644	Nobreak APC UPS de 550VA S4B1234P13927	0,00
1241 3 000646	Nobreak APC UPS de 550VA S4B1234P14140	0,00
1241 3 000647	Nobreak APC UPS de 550VA S4B1234P14141	0,00
1241 3 000648	Nobreak APC UPS de 550VA S4B1234P14149	0,00
1241 3 000649	Nobreak APC UPS de 550VA S4B1234P14158	0,00
1241 3 000650	Nobreak APC UPS de 550VA S4B1234P14162	0,00
1241 3 000651	Nobreak APC UPS de 550VA S4B1234P14166	0,00
1241 3 000652	Nobreak APC UPS de 550VA S4B1234P14172	0,00
1241 3 000653	Nobreak APC UPS de 550VA S4B1234P14174	0,00
1241 3 000654	Nobreak APC UPS de 550VA S4B1237P01860	0,00
1241 3 000655	Nobreak APC UPS de 550VA S4B1237P01861	0,00
1241 3 000656	Nobreak APC UPS de 550VA S4B1237P01862	0,00
1241 3 000657	Nobreak APC UPS de 550VA S4B1237P01867	0,00
1241 3 000658	Nobreak APC UPS de 550VA S4B1237P01869	0,00
1241 3 000659	Nobreak APC UPS de 550VA S4B1237P01878	0,00
1241 3 000660	Nobreak APC UPS de 550VA S4B1237P02692	0,00
1241 3 000661	Nobreak APC UPS de 550VA S4B1237P03559	0,00
1241 3 000662	Nobreak APC UPS de 550VA S4B1237P03573	0,00
1241 3 000663	Nobreak APC UPS de 550VA S4B1237P03571	0,00
1241 3 000664	Nobreak APC UPS de 550VA S4B1237P03582	0,00
1241 3 000665	Nobreak APC UPS de 550VA S4B1237P03587	0,00
1241 3 000666	Nobreak APC UPS de 550VA S4B1237P03590	0,00
1241 3 000667	Nobreak APC UPS de 550VA S4B1237P03626	0,00
1241 3 000668	Nobreak APC UPS de 550VA S4B1237P03640	0,00
1241 3 000669	Nobreak APC UPS de 550VA S4B1237P03644	0,00
1241 3 000670	Nobreak APC UPS de 550VA S4B1237P03651	0,00
1241 3 000671	Nobreak APC UPS de 550VA S4B1237P03665	0,00
1241 3 000672	Nobreak APC UPS de 550VA S4B1237P03665	0,00
1241 3 000673	Nobreak APC UPS de 550VA S4B1237P03761	0,00
1241 3 000674	Nobreak CDP GUPR-506 0581775	0,00
1241 3 000675	Nobreak CDP GUPR-506 0582133	0,00

1241 3 000676	Nobreak CDP GUPR-506 0580538	0.00
1241 3 000677	Nobreak CDP GUPR-506 0580540	0.00
1241 3 000678	Nobreak CDP GUPR-506 0582166	0.00
1241 3 000679	Nobreak CDP GUPR-506 0580159	0.00
1241 3 000680	Nobreak CDP GUPR-506 0582387	0.00
1241 3 000681	Nobreak CDP GUPR-506 0582440	0.00
1241 3 000682	Nobreak CDP GUPR-506 0582645	0.00
1241 3 000683	Nobreak CDP GUPR-506 0582511	0.00
1241 3 000684	Nobreak CDP GUPR-506 0582797	0.00
1241 3 000685	Nobreak CDP GUPR-506 0582798	0.00
1241 3 000686	Nobreak CDP GUPR-506 0582798	0.00
1241 3 000687	Nobreak CDP GUPR-506 0585084	0.00
1241 3 000688	Nobreak CDP GUPR-506 0585081	0.00
1241 3 000689	Nobreak CDP GUPR-506 0585082	0.00
1241 3 000690	Nobreak CDP GUPR-506 0585083	0.00
1241 3 000691	Nobreak CDP GUPR-506 058200	0.00
1241 3 000726	Monitor ACER AL 1706A s/ETL480C148633C64014001	1.00
1241 3 000735	CPU Armado sin serie	1.00
1241 3 000747	CPU Armado sin serie	1.00
1241 3 000752	Ipad Apple Mod. A1458 Serie DMPJQC1GF183	0.00
1241 3 000781	IMPRESORA MARCA: SAMSUNG MOD. ML2955 N° SERIE: GMSB8GD1B0049	0.00
1241 3 000782	IMPRESORA MARCA: HP MODELO: LASERJET P1606DN N° SERIE: VND3C18690	0.00
1241 3 000787	CPU ENSAMBLADO PARA COMPUTADORA	0.00
1241 3 000788	CPU ENSAMBLADO PARA COMPUTADORA	0.00
1241 3 000789	CPU ENSAMBLADO PARA COMPUTADORA	0.00
1241 3 000790	CPU ENSAMBLADO PARA COMPUTADORA	0.00
1241 3 000791	CPU ENSAMBLADO PARA COMPUTADORA	0.00
1241 3 000792	CPU ENSAMBLADO PARA COMPUTADORA	0.00
1241 3 000793	CPU ENSAMBLADO PARA COMPUTADORA	0.00
1241 3 000794	CPU ENSAMBLADO PARA COMPUTADORA	0.00
1241 3 000795	CPU ENSAMBLADO PARA COMPUTADORA	0.00
1241 3 000796	CPU ENSAMBLADO PARA COMPUTADORA	0.00
1241 3 000797	CPU ENSAMBLADO PARA COMPUTADORA	0.00
1241 3 000798	CPU ENSAMBLADO PARA COMPUTADORA	0.00
1241 3 000799	CPU ENSAMBLADO PARA COMPUTADORA	0.00
1241 3 000800	Monitor Led Acer S181HL s/MMMLQFAA00223308C4D4226	0.00
1241 3 000801	Monitor Led Acer S181HL s/MMMLQFAA0022290BD9F4226	0.00
1241 3 000802	Monitor Led Acer S181HL s/MMMLQFAA0022290BD5F4226	0.00
1241 3 000803	Monitor Led Acer S181HL s/MMMLQFAA00223309A444226	0.00
1241 3 000804	Monitor Led Acer S181HL s/MMMLQFAA0022290C3F94226	0.00
1241 3 000805	Monitor Led Acer S181HL s/MMMLQFAA0022290C3C94226	0.00
1241 3 000806	Monitor Led Acer S181HL s/MMMLQFAA0022290BD8F4226	0.00
1241 3 000807	Monitor Led Acer S181HL s/MMMLQFAA0022290BD9C4226	0.00
1241 3 000808	Monitor Led Acer S181HL s/MMMLQFAA0022290BD984226	0.00
1241 3 000809	Monitor Led Acer S181HL s/MMMLQFAA00223308C524226	0.00
1241 3 000810	Monitor Led Acer S181HL s/MMMLQFAA0022290BD5B4226	0.00
1241 3 000811	Monitor Led Acer S181HL s/MMMLQFAA0022290C4094226	0.00
1241 3 000812	Monitor Led Acer S181HL s/MMMLQFAA00223309A7E4226	0.00
1241 3 000813	MULTIFUNCIONAL BROTHER MFCJ5910DW 35PPM	0.00
1241 3 000814	Laptop m/sony valio mod/SVF142C29U s/SVF14213CLB	0.00
1241 3 000815	Laptop m/samsung mod/Z70E4E-K05 s/JIE6D91FD700867	319.00
1241 3 000816	Laptop m/samsung mod/Z70E4E-K05 s/JIE6D91PD401700	217.50
1241 3 000817	Laptop m/samsung mod/Z70E4E-K05 s/JIE6D91PD401960	217.50
1241 3 000818	Laptop m/samsung mod/Z70E4E-K05 s/JIE6D91LD400316	217.50
1241 3 000819	Laptop m/samsung mod/Z70E4E-K05 s/JIE6D91FD701091	217.50
1241 3 000820	Laptop m/samsung mod/Z70E4E-K05 s/JIE6D91ND700066	217.50
1241 3 000821	IMPRESORA OFFICEJET HP 7110 s/CN3892K6GH3	84.10

1241 3 000822	IMPRESORA OFFICEJET PRO HP 251 DW s/CN33J1VGN4	89.90
1241 3 000823	SCANNER HP MOD SCANJET PRO3000S2 S/CN39770010	423.40
1241 3 000824	SCANNER HP MOD SCANJET PRO3000S2 S/CN39770009	423.40
1241 3 000825	IPAD. MARCA: APPLE MODELO: MD787E. S/DMPLRHP0FK12	774.47
1241 3 000826	IPAD. MARCA: APPLE MODELO: MD787E. S/DMPLR351FK12	774.47
1241 3 000827	IPAD. MARCA: APPLE MODELO: MD787E. S/DMPLR30JFK12	774.47
1241 3 000828	IPAD. MARCA: APPLE MODELO: MD787E. S/DMPLR7PQJFK12	774.47
1241 3 000829	IPAD. MARCA: APPLE MODELO: MD787E. S/DMPLR7PQJFK12	774.47
1241 3 000830	IPAD. MARCA: APPLE MODELO: MD787E. S/DMPLRQ4V4FK16	774.47
1241 3 000831	SCAN SNAP MARCA: FUJITSU MODELO SV600 N° SERIE: AC6H00081	1,682.39
1241 3 000832	IMPRESORA HP COLOR LASERJET PRO	769.95
1241 3 000833	Nobreaks Tripp-lite serie 1036	0.00
1241 3 000834	MULTIFUNCIONAL EPSON L350 MODELO: C462H N° SERIE: Q8BK050325	2,033.96
1241 3 000835	laptop m/toshiba, modelo: satellite L55-C5211R, numero de serie: 6F-176001C	7,354.40
1241 3 000836	laptop m/toshiba, modelo: satellite L55-B5191SM, numero de serie: ZE312600C	8,752.43
1241 3 000837	LAPTOP MARCA : HP. MODELO: 14-Y0021a N° SERIE: 5CD5072236	2,818.80
1241 3 000838	LAPTOP MARCA : HP. MODELO: 14-Y0021a N° SERIE: 5CD5061845	2,818.80
1241 3 000839	MULTIFUNCIONAL LASERJET	4,750.20
1241 3 000840	MULTIFUNCIONAL LASERJET	4,750.20
1241 3 000841	MULTIFUNCIONAL LASERJET	4,750.20
1241 3 000842	MULTIFUNCIONAL LASERJET	4,750.20
1241 3 000843	MULTIFUNCIONAL LASERJET	4,750.20
1241 3 000844	MULTIFUNCIONAL LASERJET	4,750.20
1241 3 000845	MULTIFUNCIONAL LASERJET	4,750.20
1241 3 000846	MULTIFUNCIONAL LASERJET	4,750.20
1241 3 000847	MULTIFUNCIONAL LASERJET	4,750.20
1241 3 000848	MULTIFUNCIONAL LASERJET	4,750.20
1241 3 000849	MULTIFUNCIONAL LASERJET	4,750.20
1241 3 000850	MULTIFUNCIONAL LASERJET	4,750.20
1241 3 000851	MULTIFUNCIONAL LASERJET	4,750.20
1241 3 000852	MULTIFUNCIONAL LASERJET	4,750.20
1241 3 000853	MULTIFUNCIONAL LASERJET	4,750.20
1241 3 000854	MULTIFUNCIONAL LASERJET	4,750.20
1241 3 000855	MULTIFUNCIONAL LASERJET	4,750.20
1241 3 000856	MULTIFUNCIONAL LASERJET	4,750.20
1241 3 000857	MULTIFUNCIONAL LASERJET	4,750.20
1241 3 000858	MULTIFUNCIONAL LASERJET	4,750.20
1241 3 000859	MULTIFUNCIONAL LASERJET	4,750.20
1241 3 000860	MULTIFUNCIONAL LASERJET	4,750.20
1241 3 000861	MULTIFUNCIONAL LASERJET	4,750.20
1241 3 000862	MULTIFUNCIONAL LASERJET	4,750.20
1241 3 000863	MULTIFUNCIONAL LASERJET	4,750.20
1241 3 000864	MULTIFUNCIONAL LASERJET	4,750.20
1241 3 000865	MULTIFUNCIONAL LASERJET	4,750.20
1241 3 000866	MULTIFUNCIONAL LASERJET	4,750.20
1241 3 000867	MULTIFUNCIONAL LASERJET	4,750.20
1241 3 000868	MULTIFUNCIONAL LASERJET	4,750.20
1241 3 000869	MULTIFUNCIONAL LASERJET	4,750.20
1241 3 000870	MULTIFUNCIONAL LASERJET	4,750.20
1241 3 000871	MULTIFUNCIONAL LASERJET	4,750.20
1241 3 000872	MULTIFUNCIONAL LASERJET	4,750.20
1241 3 000873	MULTIFUNCIONAL LASERJET	4,750.20
1241 3 000874	MULTIFUNCIONAL LASERJET	4,750.20
1241 3 000875	IMPRESORA DESKJET	453.91
1241 3 000876	IMPRESORA DESKJET	453.91
1241 3 000877	IMPRESORA DESKJET	453.91
1241 3 000878	IMPRESORA DESKJET	453.91

1241 3 000993	COMPUTADORA DE ESCRITORIO	5,593.87
1241 3 000994	COMPUTADORA DE ESCRITORIO	5,593.87
1241 3 000995	COMPUTADORA DE ESCRITORIO	5,593.87
1241 3 000996	COMPUTADORA DE ESCRITORIO	5,593.87
1241 3 000997	COMPUTADORA DE ESCRITORIO	5,593.87
1241 3 000998	COMPUTADORA DE ESCRITORIO	5,593.87
1241 3 000999	COMPUTADORA DE ESCRITORIO	5,593.87
1241 3 001000	COMPUTADORA DE ESCRITORIO	5,593.87
1241 3 001001	COMPUTADORA DE ESCRITORIO	5,593.87
1241 3 001002	COMPUTADORA DE ESCRITORIO	5,593.87
1241 3 001003	COMPUTADORA DE ESCRITORIO	5,593.87
1241 3 001004	COMPUTADORA DE ESCRITORIO	5,593.87
1241 3 001005	COMPUTADORA DE ESCRITORIO	5,593.87
1241 3 001006	COMPUTADORA DE ESCRITORIO	5,593.87
1241 3 001007	COMPUTADORA DE ESCRITORIO	5,593.87
1241 3 001008	COMPUTADORA DE ESCRITORIO	5,593.87
1241 3 001009	COMPUTADORA DE ESCRITORIO	5,593.87
1241 3 001010	COMPUTADORA DE ESCRITORIO	5,593.87
1241 3 001011	COMPUTADORA DE ESCRITORIO	5,593.87
1241 3 001012	COMPUTADORA DE ESCRITORIO	5,593.87
1241 3 001013	COMPUTADORA DE ESCRITORIO	5,593.87
1241 3 001014	COMPUTADORA DE ESCRITORIO	5,593.87
1241 3 001015	COMPUTADORA DE ESCRITORIO	5,593.87
1241 3 001016	COMPUTADORA DE ESCRITORIO	5,593.87
1241 3 001017	COMPUTADORA DE ESCRITORIO	5,593.87
1241 3 001018	COMPUTADORA DE ESCRITORIO	5,593.87
1241 3 001019	NOBREAK	457.97
1241 3 001020	NOBREAK	457.97
1241 3 001021	NOBREAK	457.97
1241 3 001022	NOBREAK	457.97
1241 3 001023	NOBREAK	457.97
1241 3 001024	NOBREAK	457.97
1241 3 001025	NOBREAK	457.97
1241 3 001026	NOBREAK	457.97
1241 3 001027	NOBREAK	457.97
1241 3 001028	NOBREAK	457.97
1241 3 001029	NOBREAK	457.97
1241 3 001030	NOBREAK	457.97
1241 3 001031	NOBREAK	457.97
1241 3 001032	NOBREAK	457.97
1241 3 001033	NOBREAK	457.97
1241 3 001034	NOBREAK	457.97
1241 3 001035	NOBREAK	457.97
1241 3 001036	NOBREAK	457.97
1241 3 001037	NOBREAK	457.97
1241 3 001038	NOBREAK	457.97
1241 3 001039	NOBREAK	457.97
1241 3 001040	NOBREAK	457.97
1241 3 001041	NOBREAK	457.97
1241 3 001042	NOBREAK	457.97
1241 3 001043	NOBREAK	457.97
1241 3 001044	NOBREAK	457.97
1241 3 001045	NOBREAK	457.97
1241 3 001046	NOBREAK	457.97
1241 3 001047	NOBREAK	457.97
1241 3 001048	NOBREAK	457.97
1241 3 001049	NOBREAK	457.97

1241 3 001050	NOBREAK	457.97
1241 3 001051	NOBREAK	457.97
1241 3 001052	NOBREAK	457.97
1241 3 001053	NOBREAK	457.97
1241 3 001054	NOBREAK	457.97
1241 3 001055	NOBREAK	457.97
1241 3 001056	NOBREAK	457.97
1241 3 001057	NOBREAK	457.97
1241 3 001058	NOBREAK	457.97
1241 3 001059	NOBREAK	457.97
1241 3 001060	NOBREAK	457.97
1241 3 001061	NOBREAK	457.97
1241 3 001062	NOBREAK	457.97
1241 3 001063	NOBREAK	457.97
1241 3 001064	NOBREAK	457.97
1241 3 001065	NOBREAK	457.97
1241 3 001066	NOBREAK	457.97
1241 3 001067	NOBREAK	457.97
1241 3 001068	NOBREAK	457.97
1241 3 001069	NOBREAK	457.97
1241 3 001070	NOBREAK	457.97
1241 3 001071	NOBREAK	457.97
1241 3 001072	NOBREAK	457.97
1241 3 001073	NOBREAK	457.97
1241 3 001074	NOBREAK	457.97
1241 3 001075	NOBREAK	457.97
1241 3 001076	NOBREAK	457.97
1241 3 001077	NOBREAK	457.97
1241 3 001078	NOBREAK	457.97
1241 3 001079	NOBREAK	457.97
1241 3 001080	NOBREAK	457.97
1241 3 001081	NOBREAK	457.97
1241 3 001082	NOBREAK	457.97
1241 3 001083	NOBREAK	457.97
1241 3 001084	NOBREAK	457.97
1241 3 001085	NOBREAK	457.97
1241 3 001086	NOBREAK	457.97
1241 3 001087	NOBREAK	457.97
1241 3 001088	NOBREAK	457.97
1241 3 001089	NOBREAK	457.97
1241 3 001090	NOBREAK	457.97
1241 3 001091	NOBREAK	457.97
1241 3 001092	NOBREAK	457.97
1241 3 001093	NOBREAK	457.97
1241 3 001094	NOBREAK	457.97
1241 3 001095	NOBREAK	457.97
1241 3 001096	NOBREAK	457.97
1241 3 001097	NOBREAK	457.97
1241 3 001098	NOBREAK	457.97
1241 3 001099	NOBREAK	457.97
1241 3 001100	NOBREAK	457.97
1241 3 001101	NOBREAK	457.97
1241 3 001102	NOBREAK	457.97
1241 3 001103	NOBREAK	457.97
1241 3 001104	NOBREAK	457.97
1241 3 001105	NOBREAK	457.97
1241 3 001106	NOBREAK	457.97

1241 3 001107	NOBREAK	NOBREAK	457.97
1241 3 001108	NOBREAK	NOBREAK	457.97
1241 3 001109	NOBREAK	NOBREAK	457.97
1241 3 001110	NOBREAK	NOBREAK	457.97
1241 3 001111	NOBREAK	NOBREAK	457.97
1241 3 001112	NOBREAK	NOBREAK	457.97
1241 3 001113	NOBREAK	NOBREAK	457.97
1241 3 001114	NOBREAK	NOBREAK	457.97
1241 3 001115	NOBREAK	NOBREAK	457.97
1241 3 001116	NOBREAK	NOBREAK	457.97
1241 3 001117	NOBREAK	NOBREAK	457.97
1241 3 001118	NOBREAK	NOBREAK	457.97
1241 3 001119	NOBREAK	NOBREAK	457.97
1241 3 001120	NOBREAK	NOBREAK	457.97
1241 3 001121	NOBREAK	NOBREAK	457.97
1241 3 001122	NOBREAK	NOBREAK	457.97
1241 3 001123	NOBREAK	NOBREAK	457.97
1241 3 001124	NOBREAK	NOBREAK	457.97
1241 3 001125	NOBREAK	NOBREAK	457.97
1241 3 001126	NOBREAK	NOBREAK	457.97
1241 3 001127	NOBREAK	NOBREAK	457.97
1241 3 001128	LAPTOP, MARCA: HP, MODELO: PRO-BOOK 450 G3 C15-6200J, N° SERIE: 5CDD54628TY	22,474.28	
1241 3 001129	NOBREAK, MARCA: APC, MODELO: SMART-UPS RT 3000VA, N° SERIE: SQS1538342493	11,835.56	
1241 3 001130	IPAD MARCA: APPLE MODELO: IPADAPP165 N° SERIE:SDMPQNSM9G5YP	18,306.47	
1241 3 001131	MULTIFUNCIONAL MARCA: BROTHER, MODELO: MFCJ6920DW, N°SERIE: U63571MSF131245	11,324.25	
1241 3 001132	LAPTOP, MARCA: HP, MODELO:15-AB114LA, N° SERIE:5CDS4610VDC	5,197.50	
1241 3 001133	VIDEOPROYECTOR, MARCA: EPSON, MODELO: POWERLite HOME CINEMA 720 HD, N° SERIE: VB1K5602675	10,124.26	
1241 3 001134	LAPTOP, MARCA: HP, MODELO: 14-AC112LA, N° SERIE: 5CG60501VQ	7,649.25	
1241 3 001135	LAPTOP, MARCA: HP, MODELO: 14-AC112LA, N° SERIE: 5CG6051HJP	7,124.26	
1241 3 001136	EQUIPO DE DISEÑO MARCA: APPLE IMAC, MODELO: A1418 (21.5 ") N° SERIE:C02QR01FGG78	7,124.26	
1241 3 001137	MULTIFUNCIONAL, MARCA: BROTHER, MODELO: MFCJ6960DW, N° SERIE: U63571F5F245520	24,799.20	
1241 3 001138	MULTIFUNCIONAL, MARCA: BROTHER, MODELO: MFCJ6960DW, N° SERIE: U63571J5F198738	4,389.44	
1241 3 001139	MULTIFUNCIONAL, MARCA: BROTHER, MODELO: MFCJ6960DW, N° SERIE: U63571K5F191298	4,389.44	
1241 3 001140	MULTIFUNCIONAL, MARCA: BROTHER, MODELO: MFCJ6960DW, N° SERIE: U63571F5F245389	4,389.44	
1241 3 001141	MULTIFUNCIONAL, MARCA: BROTHER, MODELO: MFCJ6960DW, N° SERIE: U63571K5F191200	4,389.44	
1241 3 001142	MULTIFUNCIONAL, MARCA: BROTHER, MODELO: MFCJ6960DW, N° SERIE: U63571J5F199054	4,389.44	
1241 3 001143	MULTIFUNCIONAL, MARCA: BROTHER, MODELO: MFCJ6960DW, N° SERIE: U63571K5F191167	4,389.44	
1241 3 001144	MULTIFUNCIONAL, MARCA: BROTHER, MODELO: MFCJ6960DW, N° SERIE: U63571F5F245585	4,389.44	
1241 3 001145	MULTIFUNCIONAL, MARCA: BROTHER, MODELO: MFCJ6960DW, N° SERIE: U63571K5F191167	4,389.44	
1241 3 001146	MULTIFUNCIONAL, MARCA: BROTHER, MODELO: MFCJ6960DW, N° SERIE: U63571F5F245530	4,389.44	
1241 3 001147	MULTIFUNCIONAL, MARCA: BROTHER, MODELO: MFCJ6960DW, N° SERIE: U63571F5F245381	4,389.44	
1241 3 001148	MULTIFUNCIONAL, MARCA: BROTHER, MODELO: MFCJ6960DW, N° SERIE: U63571K5F191147	4,389.44	
1241 3 001149	MULTIFUNCIONAL, MARCA: BROTHER, MODELO: MFCJ6960DW, N° SERIE: U63571F5F245381	4,389.44	
1241 3 001150	MULTIFUNCIONAL, MARCA: BROTHER, MODELO: MFCJ6960DW, N° SERIE: U63571J5F198818	4,389.44	
1241 3 001151	MULTIFUNCIONAL, MARCA: BROTHER, MODELO: MFCJ6960DW, N° SERIE: U63571F5F245478	4,389.44	
1241 3 001152	MULTIFUNCIONAL, MARCA: BROTHER, MODELO: MFCJ6960DW, N° SERIE: U63571K5F191190	4,389.44	
1241 3 001153	MULTIFUNCIONAL, MARCA: BROTHER, MODELO: MFCJ6960DW, N° SERIE: U63571K5F191139	4,389.44	
1241 3 001154	MULTIFUNCIONAL, MARCA: BROTHER, MODELO: MFCJ6960DW, N° SERIE: U63571F5F245332	4,389.44	
1241 3 001155	MULTIFUNCIONAL, MARCA: BROTHER, MODELO: MFCJ6960DW, N° SERIE: U63571K5F191137	4,389.44	
1241 3 001156	MULTIFUNCIONAL, MARCA: BROTHER, MODELO: MFCJ6960DW, N° SERIE: U63571F5F245013	4,389.44	
1241 3 001157	MULTIFUNCIONAL, MARCA: BROTHER, MODELO: MFCJ6960DW, N° SERIE: U63571K5F191158	4,389.44	
1241 3 001158	MULTIFUNCIONAL, MARCA: BROTHER, MODELO: MFCJ6960DW, N° SERIE: U63571F5F245396	4,389.44	
1241 3 001159	MULTIFUNCIONAL, MARCA: BROTHER, MODELO: MFCJ6960DW, N° SERIE: U63571F5F245381	4,389.44	
1241 3 001160	MULTIFUNCIONAL, MARCA: BROTHER, MODELO: MFCJ6960DW, N° SERIE: U63571F5F245415	4,389.44	
1241 3 001161	MULTIFUNCIONAL, MARCA: BROTHER, MODELO: MFCJ6960DW, N° SERIE: U63571F5F245509	4,389.44	
1241 3 001162	MULTIFUNCIONAL, MARCA: BROTHER, MODELO: MFCJ6960DW, N° SERIE: U63571K5F191279	4,389.44	
1241 3 001163	MULTIFUNCIONAL, MARCA: BROTHER, MODELO: MFCJ6960DW, N° SERIE: U63571F5F245348	4,389.44	
1241 3 001163	MULTIFUNCIONAL, MARCA: BROTHER, MODELO: MFCJ6960DW, N° SERIE: U63571F5F245423	4,389.44	

1241 3 001164	MULTIFUNCIONAL, MARCA: BROTHER	MODELO: MFCJ6960DW, N° SERIE: U63571F5F245359	4,389.44
1241 3 001165	MULTIFUNCIONAL, MARCA: BROTHER	MODELO: MFCJ6960DW, N° SERIE: U63571F5F245452	4,389.44
1241 3 001166	MULTIFUNCIONAL, MARCA: BROTHER	MODELO: MFCJ6960DW, N° SERIE: U63571E5F200646	4,389.44
1241 3 001167	MULTIFUNCIONAL, MARCA: BROTHER	MODELO: MFCJ6960DW, N° SERIE: U63571K5F191140	4,389.44
1241 3 001168	MULTIFUNCIONAL, MARCA: BROTHER	MODELO: MFCJ6960DW, N° SERIE: U63571E5F245454	4,389.44
1241 3 001170	MULTIFUNCIONAL, MARCA: BROTHER	MODELO: MFCJ6960DW, N° SERIE: U63571E5F200920	4,389.44
1241 3 001171	MULTIFUNCIONAL, MARCA: BROTHER	MODELO: MFCJ6960DW, N° SERIE: U63571F5F245375	4,389.44
1241 3 001172	MULTIFUNCIONAL, MARCA: BROTHER	MODELO: MFCJ6960DW, N° SERIE: U63571F5F245352	4,389.44
1241 3 001173	MULTIFUNCIONAL, MARCA: BROTHER	MODELO: MFCJ6960DW, N° SERIE: U63571F5F245508	4,389.44
1241 3 001174	COMPUTADORA DE ESCRITORIO		9,177.63
1241 3 001175	COMPUTADORA DE ESCRITORIO		9,177.63
1241 3 001176	COMPUTADORA DE ESCRITORIO		9,177.63
1241 3 001177	COMPUTADORA DE ESCRITORIO		9,177.63
1241 3 001178	COMPUTADORA DE ESCRITORIO		9,177.63
1241 3 001179	COMPUTADORA DE ESCRITORIO		9,177.63
1241 3 001180	COMPUTADORA DE ESCRITORIO		9,177.63
1241 3 001181	COMPUTADORA DE ESCRITORIO		9,177.63
1241 3 001182	COMPUTADORA DE ESCRITORIO		9,177.63
1241 3 001183	COMPUTADORA DE ESCRITORIO		9,177.63
1241 3 001184	COMPUTADORA DE ESCRITORIO		9,177.63
1241 3 001185	COMPUTADORA DE ESCRITORIO		9,177.63
1241 3 001186	COMPUTADORA DE ESCRITORIO		9,177.63
1241 3 001187	COMPUTADORA DE ESCRITORIO		9,177.63
1241 3 001188	COMPUTADORA DE ESCRITORIO		9,177.63
1241 3 001189	COMPUTADORA DE ESCRITORIO		9,177.63
1241 3 001190	COMPUTADORA DE ESCRITORIO		9,177.63
1241 3 001191	COMPUTADORA DE ESCRITORIO		9,177.63
1241 3 001192	COMPUTADORA DE ESCRITORIO		9,177.63
1241 3 001193	COMPUTADORA DE ESCRITORIO		9,177.63
1241 3 001194	COMPUTADORA DE ESCRITORIO		9,177.63
1241 3 001195	COMPUTADORA DE ESCRITORIO		9,177.63
1241 3 001196	COMPUTADORA DE ESCRITORIO		9,177.63
1241 3 001197	COMPUTADORA DE ESCRITORIO		9,177.63
1241 3 001198	COMPUTADORA DE ESCRITORIO		9,177.63
1241 3 001199	COMPUTADORA DE ESCRITORIO		9,177.63
1241 3 001200	COMPUTADORA DE ESCRITORIO		9,177.63
1241 3 001201	COMPUTADORA DE ESCRITORIO		9,177.63
1241 3 001202	COMPUTADORA DE ESCRITORIO		9,177.63
1241 3 001203	COMPUTADORA DE ESCRITORIO		9,177.63
1241 3 001204	COMPUTADORA DE ESCRITORIO		9,177.63
1241 3 001205	COMPUTADORA DE ESCRITORIO		9,177.63
1241 3 001206	COMPUTADORA DE ESCRITORIO		9,177.63
1241 3 001207	COMPUTADORA DE ESCRITORIO		9,177.63
1241 3 001208	COMPUTADORA DE ESCRITORIO		9,177.63
1241 3 001209	COMPUTADORA DE ESCRITORIO		9,177.63
1241 3 001210	COMPUTADORA DE ESCRITORIO		9,177.63
1241 3 001211	COMPUTADORA DE ESCRITORIO		9,177.63
1241 3 001212	COMPUTADORA DE ESCRITORIO		9,177.63
1241 3 001213	COMPUTADORA DE ESCRITORIO		9,177.63
1241 3 001214	COMPUTADORA DE ESCRITORIO		9,177.63
1241 3 001215	COMPUTADORA DE ESCRITORIO		9,177.63
1241 3 001216	COMPUTADORA DE ESCRITORIO		9,177.63
1241 3 001217	COMPUTADORA DE ESCRITORIO		9,177.63
1241 3 001218	COMPUTADORA DE ESCRITORIO		9,177.63
1241 3 001219	COMPUTADORA DE ESCRITORIO		9,177.63
1241 3 001220	COMPUTADORA DE ESCRITORIO		9,177.63

1241 3 001221	COMPUTADORA DE ESCRITORIO	9,177.63
1241 3 001222	COMPUTADORA DE ESCRITORIO	9,177.63
1241 3 001223	COMPUTADORA DE ESCRITORIO	9,177.63
1241 3 001224	COMPUTADORA DE ESCRITORIO	9,177.63
1241 3 001225	COMPUTADORA DE ESCRITORIO	9,177.63
1241 3 001226	COMPUTADORA DE ESCRITORIO	9,177.63
1241 3 001227	COMPUTADORA DE ESCRITORIO	9,177.63
1241 3 001228	COMPUTADORA DE ESCRITORIO	9,177.63
1241 3 001229	COMPUTADORA DE ESCRITORIO	9,177.63
1241 3 001230	COMPUTADORA DE ESCRITORIO	9,177.63
1241 3 001231	COMPUTADORA DE ESCRITORIO	9,177.63
1241 3 001232	COMPUTADORA DE ESCRITORIO	9,177.63
1241 3 001233	COMPUTADORA DE ESCRITORIO	9,177.63
1241 3 001234	COMPUTADORA DE ESCRITORIO	9,177.63
1241 3 001235	COMPUTADORA DE ESCRITORIO	9,177.63
1241 3 001236	COMPUTADORA DE ESCRITORIO	9,177.63
1241 3 001237	COMPUTADORA DE ESCRITORIO	9,177.63
1241 3 001238	COMPUTADORA DE ESCRITORIO	9,177.63
1241 3 001239	COMPUTADORA DE ESCRITORIO	9,177.63
1241 3 001240	COMPUTADORA DE ESCRITORIO	9,177.63
1241 3 001241	COMPUTADORA DE ESCRITORIO	9,177.63
1241 3 001242	COMPUTADORA DE ESCRITORIO	9,177.63
1241 3 001243	COMPUTADORA DE ESCRITORIO	9,177.63
1241 3 001244	COMPUTADORA DE ESCRITORIO	9,177.63
1241 3 001245	COMPUTADORA DE ESCRITORIO	9,177.63
1241 3 001246	COMPUTADORA DE ESCRITORIO	9,177.63
1241 3 001247	COMPUTADORA DE ESCRITORIO	9,177.63
1241 3 001248	COMPUTADORA DE ESCRITORIO	9,177.63
1241 3 001249	COMPUTADORA DE ESCRITORIO	9,177.63
1241 3 001250	COMPUTADORA DE ESCRITORIO	9,177.63
1241 3 001251	COMPUTADORA DE ESCRITORIO	9,177.63
1241 3 001252	COMPUTADORA DE ESCRITORIO	9,177.63
1241 3 001253	COMPUTADORA DE ESCRITORIO	9,177.63
1241 3 001254	COMPUTADORA DE ESCRITORIO	9,177.63
1241 3 001255	COMPUTADORA DE ESCRITORIO	9,177.63
1241 3 001256	COMPUTADORA DE ESCRITORIO	9,177.63
1241 3 001257	COMPUTADORA DE ESCRITORIO	9,177.63
1241 3 001258	COMPUTADORA DE ESCRITORIO	9,177.63
1241 3 001259	COMPUTADORA DE ESCRITORIO	9,177.63
1241 3 001260	COMPUTADORA DE ESCRITORIO	9,177.63
1241 3 001261	COMPUTADORA DE ESCRITORIO	9,177.63
1241 3 001262	COMPUTADORA DE ESCRITORIO	9,177.63
1241 3 001263	COMPUTADORA DE ESCRITORIO	9,177.63
1241 3 001264	COMPUTADORA DE ESCRITORIO	9,177.63
1241 3 001265	COMPUTADORA DE ESCRITORIO	9,177.63
1241 3 001266	COMPUTADORA DE ESCRITORIO	9,177.63
1241 3 001267	COMPUTADORA DE ESCRITORIO	9,177.63
1241 3 001268	COMPUTADORA DE ESCRITORIO	9,177.63
1241 3 001269	ROUTERS MARCA: PATTON MODELO:BD004 SERIE:2932743ED46E	43,411.61
1241 3 001270	ROUTERS MARCA: PATTON MODELO:BD004 SERIE:29325AF93619	43,411.61
1241 3 001271	ROUTERS MARCA: PATTON MODELO:BD004 SERIE:29325ADF147D	43,411.61
1241 3 001272	ROUTERS MARCA: PATTON MODELO:BD004 SERIE:29325B09C817	43,411.61
1241 3 001273	ROUTERS MARCA: PATTON MODELO:BD004 SERIE:29325AE227A3	43,411.61
1241 3 001274	ROUTERS MARCA: PATTON MODELO:BD004 SERIE:29325AD314B1	43,411.61
1241 3 001275	ROUTERS MARCA: PATTON MODELO:BD004 SERIE:29325AE327B2	43,411.61
1241 3 001276	ROUTERS MARCA: PATTON MODELO:BD004 SERIE:293274816F9A	43,411.61
1241 3 001277	ROUTERS MARCA: PATTON MODELO:BD004 SERIE:29329D5B5B3A	43,411.61

CUENTA PÚBLICA 2016
INSTITUTO ELECTORAL DEL ESTADO DE SINALOA
RELACIÓN DE CUENTAS BANCARIAS PRODUCTIVAS ESPECIFICAS
DEL 01 DE ENERO AL 31 DE DICIEMBRE DE 2016

IA-RCBP-37

Fondo, Programa o Conveio	Datos de la Cuenta Bancaria	
	Institución Bancaria	Número de Cuenta

Relación de esquemas bursátiles y de coberturas financieras

(Artículo 46, último párrafo LGCG)

NO APLICA