



Información Contable

CONSEJO ESTATAL ELECTORAL DE SINALOA
 PASEO NIÑOS HEROES 352 LOC. 2,3 Y 5 OTE, CULIACAN SINALOA. CEE950427BJ4

ESTADO DE ACTIVIDADES A DICIEMBRE DE 2014

	DEL MES 2014	ACUMULADO 2014	DEL MES 2013	ACUMULADO 2013
INGRESOS Y OTROS BENEFICIOS				
INGRESOS DE GESTIÓN				
Ingresos por Venta de Bienes y Servicios		22,100.00		594,907.66
PARTICIPACIONES, APORTACIONES, TRANSFERENCIAS, ASIGNACIONES, SUBSIDIOS Y OTRAS AYUDAS				
Transferencias, Asignaciones, Subsidios y Otras ayudas	6,700,050.00	41,975,728.00	7,023,399.00	162,753,861.00
OTROS INGRESOS Y BENEFICIOS				
Ingresos Financieros	25.11	514.18	365.83	66,539.07
Otros Ingresos y Beneficios Varios	4,971.00	29,878.26		231,978.21
Total de Ingresos	6,705,046.11	42,028,220.44	7,023,764.83	163,647,285.94
GASTOS Y OTRAS PERDIDAS				
GASTOS DE FUNCIONAMIENTO				
Servicios Personales	6,192,699.34	32,508,474.15	6,026,388.47	85,186,723.66
Materiales y Suministros	125,923.18	1,768,153.28	1,879,658.62	22,956,182.43
Servicios Generales	829,077.42	8,672,292.98	2,159,884.10	43,554,061.11
TRANSFERENCIAS, ASIGNACIONES, SUBSIDIOS Y OTRAS AYUDAS				
Transferencias Internas y Asignaciones al Sector Público				7,802,068.95
OTROS GASTOS Y PÉRDIDAS EXTRAORDINARIAS				
Estimaciones, Depreciaciones, Deterioros, Obsolescencia y Amortizaciones	105,738.72	2,881,851.30	314,429.69	1,321,559.49
Total de Gastos y Otras Pérdidas	7,253,438.66	45,830,771.71	10,380,360.88	160,820,595.64
Ahorro/Desahorro Neto del Ejercicio	-548,392.55	-3,802,551.27	-3,356,596.05	2,826,690.30

LIC. JACINTO PEREZ GERARDO
 PRESIDENTE DEL CONSEJO
 ESTATAL ELECTORAL

LIC. FRANCISCO INZUNZA INZUNZA
 COORDINADOR ADMINISTRATIVO

CONSEJO ESTATAL ELECTORAL DE SINALOA

PASEO NIÑOS HEROES 352 LOC. 2,3 Y 5 OTE, CULIACAN SINALOA. CEE950427BJ4

ESTADO DE ACTIVIDADES A DICIEMBRE DE 2014

DEL MES 2014	ACUMULADO 2014	DEL MES 2013	ACUMULADO 2013
-------------------------	---------------------------	-------------------------	---------------------------

CONSEJO ESTATAL ELECTORAL DE SINALOA
PASEO NIÑOS HEROES 352 LOC. 2,3 Y 5 OTE, CULIACAN SINALOA. CEE950427BJ4
ESTADO DE SITUACION FINANCIERA A 31 DE DICIEMBRE DE 2014

ACTIVO	2014	2013	PASIVO	2014	2013
ACTIVO CIRCULANTE			PASIVO CIRCULANTE		
Efectivo y Equivalentes			Cuentas por Pagar a Corto Plazo		
Efectivo	1,634.39	3,217.62	Servicios Personales por Pagar a Corto Plazo	3.01	
Bancos/Tesorería	2,015,612.15	1,377,525.82	Proveedores por Pagar a Corto Plazo	423,462.73	
Derechos a Recibir Efectivo o Equivalentes			Retenciones y Contribuciones por Pagar a Corto Plazo	1,609,062.52	
Cuentas por Cobrar a Corto Plazo	751,691.00	3,284,701.00	Otras Cuentas por Pagar a Corto Plazo	641,547.37	
Deudores por Anticipos de la Tesorería a Corto Plazo	5,000.00		Total de PASIVO CIRCULANTE	2,674,075.63	
Total de ACTIVO CIRCULANTE	2,773,937.54	4,665,444.44	PASIVO NO CIRCULANTE		
ACTIVO NO CIRCULANTE			TOTAL PASIVO	2,674,075.63	
Bienes Muebles			HACIENDA PUBLICA/PATRIMONIO		
Mobiliario y Equipo de Administración	4,714,406.86	6,621,352.85	HACIENDA PÚBLICA/PATRIMONIO		
Vehículos y Equipo de Transporte	4,393,951.66	4,104,851.67	CONTRIBUIDO		
Depreciación, Deterioro y Amortización Acumulada de Bienes			HACIENDA PÚBLICA /PATRIMONIO GENERADO		
Depreciación Acumulada de Bienes Muebles	-5,701,367.99	-4,773,208.42	Resultados de Ejercicios Anteriores	7,478,991.91	7,937,002.61
Activos Diferidos			Resultados del Ejercicio (Ahorro/ Desahorro)	-3,802,551.27	2,826,690.30
Otros Activos Diferidos	169,588.20	145,252.37	Total Hacienda Publica/Patrimonio	3,676,440.64	10,763,692.91
Total de ACTIVO NO CIRCULANTE	3,576,578.73	6,098,248.47	Total Pasivo y Hacienda	6,350,516.27	10,763,692.91
TOTAL DE ACTIVOS	6,350,516.27	10,763,692.91	Publica/Patrimonio		

LIC. JACINTO PEREZ GERARDO

PRESIDENTE DEL CONSEJO ESTATAL ELECTORAL

LIC. FRANCISCO INZUNZA INZUNZA

COORDINADOR ADMINISTRATIVO

CUENTA PÚBLICA 2014
ESTADO DE CAMBIOS EN LA SITUACION FINANCIERA
DEL 1 DE OCTUBRE AL 31 DE DICIEMBRE DE 2014 Y 2013
(PESOS)

ENTE PÚBLICO:

CONSEJO ESTATAL ELECTORAL DE SINALOA

CONCEPTO	ORÍGEN	APLICACIÓN	CONCEPTO	ORÍGEN	APLICACIÓN
ACTIVO		895,682.15	PASIVO	2,102,530.24	
ACTIVO CIRCULANTE		1,216,754.17	PASIVO CIRCULANTE	2,102,530.24	
Efectivo y Equivalentes		467,380.97	Cuentas por Pagar a Corto Plazo	2,102,530.24	
Efectivo	548.61		Servicios Personales por Pagar a Corto Plazo		7.94
Bancos/Tesorería		467,929.58	Proveedores por Pagar a Corto Plazo	400,262.73	
Derechos a Recibir Efectivo o Equivalentes		749,373.20	Retenciones y Contribuciones por Pagar a Corto Plazo	1,060,728.08	
Cuentas por Cobrar a Corto Plazo		751,691.00	Otras Cuentas por Pagar a Corto Plazo	641,547.37	
Deudores Diversos por Cobrar a Corto Plazo	7,317.80		HACIENDA PÚBLICA/ PATRIMONIO		1,206,848.09
Deudores por Anticipos de la Tesorería a Corto Plazo		5,000.00	HACIENDA PÚBLICA /PATRIMONIO GENERADO		1,206,848.09
ACTIVO NO CIRCULANTE	321,072.02		Resultados del Ejercicio (Ahorro/ Desahorro)		1,206,848.09
Depreciación, Deterioro y Amortización Acumulada de Bienes	321,072.02				
Depreciación Acumulada de Bienes Muebles	321,072.02				

Bajo protesta de decir verdad declaramos que los Estados Financieros y sus Notas, son razonablemente correctos y son responsabilidad del emisor

LIC. JACINTO PEREZ GERARDO

LIC. FRANCISCO INZUNZA INZUNZA

PRESIDENTE DEL CONSEJO ESTATAL ELECTORAL

COORDINADOR ADMINISTRATIVO

CUENTA PÚBLICA 2014
ESTADO ANALITICO DEL ACTIVO
DEL 1 DE ENERO AL 31 DE DICIEMBRE DE 2014
(PESOS)

ENTE PÚBLICO:

CONSEJO ESTATAL ELECTORAL DE SINALOA

CONCEPTO	Saldo Inicial 1	Cargos del Periodo 2	Abonos del Periodo 3	Saldo Final 4= (1+2-3)	Variación del Periodo (1-4)
ACTIVO					
ACTIVO CIRCULANTE	4,665,444.44	115,450,343.22	117,341,850.12	2,773,937.54	-1,891,506.90
Efectivo y Equivalentes	1,380,743.44	72,737,000.23	72,100,497.13	2,017,246.54	636,503.10
Derechos a Recibir Efectivo o Equivalentes	3,284,701.00	42,713,342.99	45,241,352.99	756,691.00	-2,528,010.00
ACTIVO NO CIRCULANTE	6,098,248.47	897,877.41	3,419,547.15	3,576,578.73	-2,521,669.74
Bienes Muebles	10,726,204.52	491,983.24	2,109,829.24	9,108,358.52	-1,617,846.00
Depreciación, Deterioro y Amortización Acumulada de Bienes	-4,773,208.42	381,216.34	1,309,375.91	-5,701,367.99	-928,159.57
Activos Diferidos	145,252.37	24,677.83	342.00	169,588.20	24,335.83
TOTAL DEL ACTIVO	10,763,692.91	116,348,220.63	120,761,397.27	6,350,516.27	-4,413,176.64

Bajo protesta de decir verdad declaramos que los Estados Financieros y sus Notas, son razonablemente correctos y son responsabilidad del emisor

LIC. JACINTO PEREZ GERARDO

LIC. FRANCISCO INZUNZA INZUNZA

PRESIDENTE DEL CONSEJO ESTATAL ELECTORAL

COORDINADOR ADMINISTRATIVO

CUENTA PÚBLICA 2014
ESTADO ANALITICO DE LA DEUDA PUBLICA Y OTROS PASIVOS
DEL 1 DE ENERO AL 31 DE DICIEMBRE DE 2014
(PESOS)

ENTE PÚBLICO:

CONSEJO ESTATAL ELECTORAL DE SINALOA

Denominación de las Deudas	Moneda de Contratación	Institucion o País Acreedor	Saldo Inicial del Periodo	Saldo Final del Periodo
DEUDA PÚBLICA				
Corto Plazo				
Deuda Interna				
Instituciones de Crédito			0.00	0.00
Títulos y Valores			0.00	0.00
Arrendamientos Financieros			0.00	0.00
Deuda Externa				
Organismos Financieros Internacionales			0.00	0.00
Deuda Bilateral			0.00	0.00
Títulos y Valores			0.00	0.00
Arrendamientos Financieros			0.00	0.00
Subtotal Corto Plazo			0.00	0.00
Largo Plazo				
Deuda Interna				
Instituciones de Crédito			0.00	0.00
Títulos y Valores			0.00	0.00
Arrendamientos Financieros			0.00	0.00
Deuda Externa				
Organismos Financieros Internacionales			0.00	0.00
Deuda Bilateral			0.00	0.00
Títulos y Valores			0.00	0.00
Arrendamientos Financieros			0.00	0.00
Subtotal Largo Plazo			0.00	0.00
Otros Pasivos			0.00	2,674,075.63
Total Deuda y Otros Pasivos			0.00	2,674,075.63

Bajo protesta de decir verdad declaramos que los Estados Financieros y sus Notas, son razonablemente correctos y son responsabilidad del emisor

LIC. JACINTO PEREZ GERARDO

LIC. FRANCISCO INZUNZA INZUNZA

PRESIDENTE DEL CONSEJO ESTATAL ELECTORAL

COORDINADOR ADMINISTRATIVO

CUENTA PÚBLICA 2014
ESTADO DE VARIACION EN LA HACIENDA PUBLICA
DEL 1 DE ENERO AL 31 DE DICIEMBRE DE 2014
(PESOS)

ENTE PÚBLICO:

CONSEJO ESTATAL ELECTORAL DE SINALOA

CONCEPTO	Hacienda Publica / Patrimonio Contibuido	Hacienda Publica / Patrimonio Generado de Ejercicios Anteriores	Hacienda Publica / Patrimonio Generado del Ejercicio	Ajustes por Cambio de Valor	TOTAL
Rectificaciones de Resultados de Ejercicios Anteriores	0.00	0.00	0.00	0.00	0.00
Patrimonio Neto Inicial Ajustado del Ejercicio	0.00	0.00	0.00	0.00	0.00
Aportaciones	0.00	0.00	0.00	0.00	0.00
Donaciones de Capital	0.00	0.00	0.00	0.00	0.00
Actualización de la Hacienda Pública/Patrimonio	0.00	0.00	0.00	0.00	0.00
Variaciones de la Hacienda Pública / Patrimonio Neto del Ejercicio	0.00	7,937,002.61	2,826,690.30	0.00	10,763,692.91
Resultados del Ejercicio (Ahorro/ Desahorro)	0.00	0.00	2,826,690.30	0.00	2,826,690.30
Resultados de Ejercicios Anteriores	0.00	7,937,002.61	0.00	0.00	7,937,002.61
Revalúos	0.00	0.00	0.00	0.00	0.00
Hacienda Publica/Patrimonio Neto Final del Ejercicio 2013	0.00	0.00	0.00	0.00	0.00
Hacienda Publica/Patrimonio Neto Final del Ejercicio 2013	0.00	7,937,002.61	2,826,690.30	0.00	10,763,692.91
Cambios en la Hacienda Publica/Patrimonio Neto del Ejercicio 2014	0.00	0.00	0.00	0.00	0.00
Aportaciones	0.00	0.00	0.00	0.00	0.00
Donaciones de Capital	0.00	0.00	0.00	0.00	0.00
Actualización de la Hacienda Pública/Patrimonio	0.00	0.00	0.00	0.00	0.00
Variaciones de la Hacienda Pública / Patrimonio Neto del Ejercicio 2014	0.00	-458,010.70	-6,629,241.57	0.00	-7,087,252.27
Resultados del Ejercicio (Ahorro/ Desahorro)	0.00	0.00	-6,629,241.57	0.00	-6,629,241.57
Resultados de Ejercicios Anteriores	0.00	-458,010.70	0.00	0.00	-458,010.70
Revalúos	0.00	0.00	0.00	0.00	0.00
Reservas	0.00	0.00	0.00	0.00	0.00
Saldo Neto en la Hacienda Publica/Patrimonio 2014	0.00	7,478,991.91	-3,802,551.27	0.00	3,676,440.64

Bajo protesta de decir verdad declaramos que los Estados Financieros y sus Notas, son razonablemente correctos y son responsabilidad del emisor

LIC. JACINTO PEREZ GERARDO

LIC. FRANCISCO INZUNZA INZUNZA

PRESIDENTE DEL CONSEJO ESTATAL ELECTORAL

COORDINADOR ADMINISTRATIVO

CONSEJO ESTATAL ELECTORAL DE SINALOA
PASEO NIÑOS HEROES 352 LOC. 2,3 Y 5 OTE, CULIACAN SINALOA. CEE950427BJ4
ESTADO DE FLUJOS DE EFECTIVO
CORRESPONDIENTE DE ENERO A DICIEMBRE DE 2014

Flujos de Efectivo de las Actividades de Gestión

Origen	
Gestión	
INGRESOS POR VENTA DE BIENES Y SERVICIOS	22,100.00
OTROS INGRESOS Y BENEFICIOS	30,392.44
TRANSFERENCIAS INTERNAS Y ASIGNACIONES AL SECTOR PÚBLICO	41,975,728.00
	\$42,028,220.44
Aplicación	
Gestión	
SERVICIOS PERSONALES	32,508,474.15
MATERIALES Y SUMUNISTROS	1,768,153.28
SERVICIOS GENERALES	8,672,292.98
OTROS GASTOS EXTRAORDINARIOS	2,881,851.30
	\$45,830,771.71
Flujos netos de Efectivo por Actividades de Operación	-\$3,802,551.27

Flujos de Efectivo de las Actividades de Inversión

Origen	
Inversión	
VENTA DE ACTIVOS FISICOS	2,109,829.24
	\$2,109,829.24
Aplicación	
Inversión	
BIENES INMUEBLES Y MUEBLES	491,983.24
OTROS (APLIC INVERSION)	3,284,701.00
	\$3,776,684.24
Flujos netos de Efectivo por Actividades de Inversion	-\$1,666,855.00

Flujos de Efectivo de las Actividades de Financiamiento

Origen	
Financiamiento	
INCREMENTO DE OTROS PASIVOS	27,096,329.83
DISMINUCION DE ACTIVOS FINANCIEROS	46,551,070.90
	\$73,647,400.73
Aplicación	
Financiamiento	
INCREMENTO DE ACTIVOS FINANCIEROS	43,119,237.16
DISMINUCION DE OTROS PASIVOS	24,422,254.20
	\$67,541,491.36
Flujos netos de Efectivo por Actividades de Financiamiento	\$6,105,909.37

CONSEJO ESTATAL ELECTORAL DE SINALOA
PASEO NIÑOS HEROES 352 LOC. 2,3 Y 5 OTE, CULIACAN SINALOA. CEE950427BJ4
ESTADO DE FLUJOS DE EFECTIVO
CORRESPONDIENTE DE ENERO A DICIEMBRE DE 2014

Incremento/Dismunición Neta en el Efectivo y Equivalentes al Efectivo	\$ 636,503.10
Efectivo y Equivalentes al Efectivo al Inicio del Ejercicio1	\$ 1,380,743.44
Efectivo y Equivalentes al Efectivo al Final del Ejercicio1	\$ 2,017,246.54

NOTAS DE GESTION ADMINISTRATIVA

El Consejo Estatal Electoral es el órgano dotado de autonomía, personalidad jurídica y patrimonio propio, encargado de la preparación, desarrollo, vigilancia y calificación de los procesos electorales, así como de la información de los resultados.

Para el ejercicio de su función serán principios rectores la certeza, legalidad, independencia, imparcialidad y objetividad. Será autoridad en la materia, profesional en su desempeño e independiente en sus decisiones.

Sus fines son establecer mecanismos que garanticen la realización de elecciones confiables y seguras, difundir y promover por todos los medios, la educación cívica, la cultura política democrática y la participación ciudadana.

VISION

El Consejo Estatal Electoral de Sinaloa tiene como visión:

Ser un organismo electoral de amplio reconocimiento y credibilidad en Sinaloa al contar con excelentes recursos humanos, técnicos y tecnológicos que permitan garantizar el óptimo cumplimiento de nuestra misión institucional.

MISION

El Consejo Estatal Electoral de Sinaloa tiene como misión:

Establecer mecanismos que garanticen la realización de elecciones confiables y seguras, así como a contribuir en la promoción y difusión de la cultura política-democrática y la educación cívica, fortaleciendo la participación ciudadana bajo los principios rectores de certeza, legalidad, imparcialidad, independencia y objetividad.

FILOSOFIA

La filosofía del Consejo Estatal Electoral de Sinaloa está basada en el mejoramiento continuo, en el cumplimiento de nuestras responsabilidades bajo los propios principios de certeza, legalidad, imparcialidad, independencia y objetividad, así como el esfuerzo individual y colectivo por practicar y promover en todo momento nuestros valores institucionales de excelencia, honestidad, compromiso, trabajo en equipo y lealtad.

VALORES

Las personas que integramos el Consejo Estatal Electoral de Sinaloa, tenemos una cultura laboral basada en los siguientes valores:

- Excelencia
Trabajamos por el mejoramiento continuo de la gestión institucional, con calidad y eficiencia.
- Honestidad
Cumplimos nuestras funciones con rectitud y apego a las normas legales, preceptos éticos y morales.
- Compromiso
Cumplimos fielmente con nuestros deberes y obligaciones. Sentimos honor de trabajar en esta institución y estamos decididos a retribuirle con el máximo de nuestras capacidades.
- Trabajo en Equipo
Mediante una comunicación constante, trabajamos en equipo para aprovechar nuestras fortalezas y minimizar nuestras debilidades en el logro de los objetivos institucionales
- Lealtad
Estamos comprometidos con la misión, visión y valores de nuestra institución.

PRINCIPIOS

El Consejo Estatal Electoral tiene como principios rectores:

- Certeza
Qué los resultados de las acciones que efectúe el Consejo Estatal Electoral sean completamente verificables, claros, fidedignos y confiables.
- Legalidad
Todos los actos y resoluciones del Consejo Estatal Electoral, se deberán apegar invariablemente al mandato constitucional y a las disposiciones legales que de ella emanan.
- Independencia
Como órgano autónomo constitucional, el Consejo Estatal Electoral es libre e independiente en sus decisiones, sin depender ni admitir la intervención de otro poder establecido, respondiendo solo a la normatividad legal aplicable.
- Imparcialidad
El Consejo Estatal Electoral deberá conducirse totalmente ajeno a cualquier preferencia partidista o interés personal, a fin de velar por el interés de la sociedad y los valores democráticos.
- Objetividad
En sus funciones el Consejo Estatal Electoral está obligado a reconocer e interpretar los hechos sobre la base de la realidad perceptible, por encima de opciones parciales y puntos de vista unilaterales o subjetivos.

ANTECEDENTES HISTORICOS

El Consejo Estatal Electoral de Sinaloa fue creado en 1992. La Ley Electoral del Estado de Sinaloa, promulgada en ese año, en su artículo 47, dispuso que la organización de las elecciones fuera una función estatal ejercida por un conjunto de cuatro instituciones: El Consejo Estatal Electoral, como órgano superior de dirección; los consejos distritales, los consejos municipales y las mesas directivas de casilla.

De 1968 a 1992 la máxima autoridad electoral en Sinaloa era la Comisión Estatal Electoral, cuya integración sufrió varias modificaciones pero, siempre fue presidida por el Secretario General de Gobierno.

CONSTITUCION

El Consejo Estatal Electoral de Sinaloa, inició legalmente su operación con su integración el día 27 de Abril de 1995 y se registro ante la Secretaría de Hacienda y Crédito Público iniciando sus funciones fiscalmente a partir del 1º de enero de 2003 obteniendo su propio Registro Federal de Contribuyentes.

OBJETO

El Consejo Estatal Electoral, es un Organismo dotado de autonomía, personalidad jurídica y patrimonio propio, encargado de la preparación, desarrollo, vigilancia y calificación de los procesos electorales, así como la información de los resultados. En su ejercicio serán principios rectores la certeza, legalidad, independencia, imparcialidad y objetividad. Será autoridad en la materia, profesional en su desempeño e independiente en sus decisiones.

FUNCIONES

El Consejo Estatal Electoral contará con el personal necesario para el funcionamiento y desempeño de sus actividades. El Órgano Electoral funciona a través de la Presidencia y Secretaría General, quienes tienen sus atribuciones establecidas en la Ley Electoral del Estado.

Asimismo, coadyuvan en las actividades del órgano electoral las Coordinaciones de Capacitación Electoral, Organización Electoral y Administración las cuales se encuentran contempladas en nuestra Legislación Electoral.

Complementan las tareas del CEE las Áreas de Comunicación, Técnica para la Fiscalización de los Recursos de los Partidos Políticos y de Acceso a la Información, las cuales fueron creadas por acuerdos del Consejo Estatal Electoral a propuesta de su Presidente.

INTEGRACION DEL CONSEJO ESTATAL ELECTORAL

Se integra con:

- Un Presidente.
- Seis Consejeros Ciudadanos Propietarios con derecho a voz y voto.
- Tres Consejeros Suplentes Generales, electos por el Congreso del Estado de acuerdo al procedimiento señalado en la Constitución Política del Estado y esta Ley
- Consejeros del Poder Legislativo.
- Un representante de cada partido político o coalición de partidos contendientes y
- Un Secretario General que tendrá voz pero no voto.

El domicilio del Consejo Estatal Electoral será la ciudad de Culiacán, capital del Estado de Sinaloa, donde mantendrá oficinas permanentes.

ESTRUCTURA

- Órgano Electoral Central (CEE)
- 24 Consejos Distritales (CDE)
- 4 Consejos Municipales (CME)

TIPOS DE ELECCION

El Consejo Estatal Electoral atiende las elecciones para:

- Gobernador del Estado
- Diputados al Congreso del Estado
- Presidentes Municipales, Regidores y Síndicos Procuradores

ATRIBUCIONES LEGALES DEL CONSEJO ESTATAL ELECTORAL

- Conducir la preparación, desarrollo y vigilancia del proceso electoral y cuidar la adecuada integración y funcionamiento de los organismos electorales.
- Designar durante la segunda quincena del mes de abril del año de la elección, al Presidente y consejeros ciudadanos que integren los Consejos Distritales y a los integrantes de los Consejos Municipales, previa convocatoria que emitirá el Consejo Estatal Electoral.
- Recibir y autorizar el registro de los Partidos Políticos nacionales, así como determinar la pérdida del Registro.
- Determinar el monto del financiamiento público a que tendrán derecho los Partidos Políticos y acordar el calendario para la ministración de dicho financiamiento.
- Vigilar la adecuada aplicación del mecanismo para el sorteo de ciudadanos que habrán de integrar las Mesas Directivas de Casilla.
- Recibir, substanciar y remitir al Tribunal Estatal Electoral, los recursos que sean interpuestos contra sus actos y resoluciones.
- Proporcionar a los organismos electorales la documentación y material electoral.
- Efectuar el Cómputo Estatal para la elección de Gobernador del Estado, así mismo como expedir la Constancia de Mayoría respectiva.
- Efectuar el cómputo de la votación estatal emitida para los efectos de la asignación de curules según el principio de representación proporcional, y hacer la calificación y declaración de validez de la elección correspondiente, así como expedir las constancias de asignación.
- Aplicar la fórmula de asignación de curules por el principio de representación proporcional.
- Registrar de manera supletoria fórmulas de candidatos a Diputados y planillas municipales para la elección de mayoría relativa.
- Registrar supletoriamente las listas municipales de candidatos a Regidores por el principio de representación proporcional.
- Desahogar las dudas que se presenten sobre la aplicación e interpretación de esta Ley.
- El Consejo Estatal Electoral podrá designar de entre sus miembros, todas las Comisiones que considere necesarias, precisando las funciones de cada una de ellas, considerando entre éstas informar oportunamente a la sociedad sobre los acuerdos y disposiciones que en su interior se generen, así como contribuir a la difusión de la cultura electoral.
- Nombrar a propuesta del Presidente al Secretario y coordinadores de capacitación, organización y administración del Consejo.
- Fijar los topes de campaña a que se deberán sujetar los candidatos y los Partidos Políticos, previo estudio que le presente su Presidente.
- Aprobar anualmente el anteproyecto de presupuesto del Consejo que le proponga el Presidente y remitirlo al titular del Poder Ejecutivo a más tardar en el mes de octubre, para su inclusión en el proyecto de Ley de Ingresos y Presupuesto de Egresos del Estado.

- Conocer y aprobar, en sesión especial, el informe financiero que durante la segunda quincena del mes de febrero, le presente el Presidente, el cual será turnado al Congreso del Estado para los efectos legales que correspondan.
- Aprobar los lineamientos y bases técnicas de la observación electoral.
- Aprobar lineamientos y organizar los debates públicos o encuentros en los que deseen participar los candidatos registrados.
- Vigilar que las autoridades de la administración pública centralizada y descentralizada, de los gobiernos federal, estatal y municipal no realicen propaganda oficial de acciones de gobierno hasta treinta días antes de la realización de la jornada electoral, y en caso de incumplimiento de lo anterior, denunciarlo ante la autoridad correspondiente en los términos de las leyes aplicables.
- Llevar el registro de las solicitudes de instituciones y empresas para levantar encuestas sobre intención de voto, de salida de casilla y de conteos rápidos y verificar que se apeguen a las normas técnicas internacionalmente aceptadas.
- Establecer en su reglamento interior y en los acuerdos correspondientes los principios, normas, sistemas y procedimientos a los que habrán de sujetarse y permita el acopio y difusión de los resultados electorales preliminares.
- Definir y aprobar los lineamientos y programas que deberán cumplirse para la realización del monitoreo de medios de comunicación de las campañas políticas.
- Emitir el reglamento para atender y sancionar las infracciones y faltas administrativas.
- Difundir y promover por todos los medios, la educación cívica, la cultura política democrática y la participación ciudadana.

ATRIBUCIONES LEGALES DEL PRESIDENTE DEL CONSEJO ESTATAL ELECTORAL

- Convocar, presidir y conducir las sesiones del Consejo.
- Proponer al Consejo el nombramiento del Secretario y de los Coordinadores de Capacitación, Organización y Administración; así como nombrar al demás personal que sea necesario para los trabajos relacionados con el desarrollo del Proceso Electoral.
- Vigilar el cumplimiento de los acuerdos y resoluciones del Consejo.
- Presentar al Consejo Estatal Electoral un informe financiero, durante la segunda quincena del mes de febrero, el cual ya aprobado será turnado al Congreso del Estado para los efectos legales que correspondan.
- Remitir al Congreso del Estado, en los términos de ley, el informe financiero que cada año apruebe el Consejo Estatal Electoral.
- Elaborar anualmente el anteproyecto de presupuesto del Consejo Estatal Electoral y presentarlo al Pleno de dicho Consejo para su aprobación.
- Presentar, durante la primer quincena de junio del año de la elección, el estudio para determinar los topes de campaña que regirán durante el proceso correspondiente.

ATRIBUCIONES LEGALES DEL SECRETARIO DEL CONSEJO ESTATAL ELECTORAL

- Auxiliar al Consejo y a su Presidente en el ejercicio de sus atribuciones.
- Preparar el orden del día de las sesiones del Consejo, declarar la existencia de quórum, dar fe de lo actuado en las sesiones, levantar el acta correspondiente y someterla a la aprobación de los Consejeros y Representantes asistentes.
- Firmar, junto con el Presidente del Consejo, todos los acuerdos y resoluciones que se emitan.
- Suplir las ausencias del Presidente.

Atribuciones de la Coordinación de Capacitación del Consejo Estatal Electoral

- Elaborar y proponer los Programas de Capacitación Electoral y Educación Cívica que desarrollen el Consejo Estatal y los Consejos Distritales Electorales.
- Preparar el Material Didáctico y los Instructivos Electorales.
- Orientar a los ciudadanos para el ejercicio de sus Derechos y el cumplimiento de sus Obligaciones Político-Electorales.
- Apoyar en la integración de las Mesas Directivas de Casilla.

Atribuciones de la Coordinación de Organización

- Apoyar la Integración, Instalación y Funcionamiento de los Consejos Distritales y Municipales.
- Apoyar la Instalación y Funcionamiento de las Mesas Directivas de Casilla.
- Desarrollar los Formatos de la Documentación Electoral para someterlo al Pleno del Consejo Estatal Electoral para su aprobación.
- Proveer lo necesario para la Distribución de la Documentación y Materiales Electorales Autorizados.
- Llevar Estadísticas de los Procesos Locales.

Atribuciones de la Coordinación de Administrativa del Consejo Estatal Electoral

- Aplicar las Políticas, Normas y Procedimientos para la Administración de los Recursos Financieros y Materiales del Consejo Estatal Electoral.
- Establecer los Mecanismos de Control en el ejercicio del Presupuesto del Consejo.
- Atender todas las necesidades administrativas del Consejo.
- Formular anualmente en consulta con el Presidente del Consejo una propuesta del Anteproyecto de Presupuesto del Consejo Estatal Electoral.

Atribuciones del Área de Comunicación del Consejo Estatal Electoral

- Diseñar y ejecutar las estrategias de comunicación.
- Promover la Imagen Institucional.
- Difundir las Acciones, Resoluciones y Decisiones que tome el Consejo Estatal Electoral.
- Procurar y Promover las relaciones informativas con los Medios de Comunicación.

Atribuciones del Área Técnica para la Fiscalización de los Recursos de los Partidos Políticos del Consejo Estatal Electoral

- Elaborar el proyecto de la Actualización de las Prerrogativas.
- Auxiliar en la recepción de documentos y comprobantes de los Informes Anuales y de Campaña de los Partidos Políticos.
- Apoyo en la revisión de los Informes Anuales y de Campaña que presentan los Partidos Políticos.
- Asesoría a los Partidos Políticos en la presentación de los Informes Anuales y de Campaña.
- Apoyo en la elaboración del Dictamen Consolidado de la Revisión de los Informes.

Atribuciones del Área de Educación Cívica del Consejo Estatal Electoral

Con la reforma a la Ley Electoral del Estado de Sinaloa publicada en el Periódico Oficial "El estado de Sinaloa" el 7 de agosto de 2006, se estableció en el artículo 56 de la citada ley, por primera vez, la atribución del Consejo Estatal Electoral de difundir y promover por todos los medios la educación cívica, la cultura política democrática y la participación ciudadana. Siendo atribuciones del jefe del Área de Educación Cívica del Consejo Estatal Electoral las siguientes:

- Elaborar y establecer las políticas generales y criterios técnicos a los que estarán sujetos los programas y subprogramas de educación cívica.
- Planear, dirigir, supervisar y vigilar que se cumplan las políticas y programas de educación cívica.
- Dirigir y supervisar los programas de investigación que se requieran en materia de educación cívica.
- Mantener una comunicación permanente con el sector educativo y académico del estado, así como con las áreas homologas de organismos afines.
- Promover la realización de convenios con instituciones afines, con el objetivo de difundir y socializar la cultura política democrática y la educación cívica.
- Evaluar los resultados de los programas de educación cívica en el ámbito del Consejo Estatal Electoral y proponer a su Presidente las medidas necesarias para su mejoramiento.

Atribuciones del Área de Acceso a la Información Pública del Consejo Estatal Electoral

A partir del inicio de aplicación de la Ley de Acceso a la Información Pública del Estado de Sinaloa, el 27 de abril de 2003, el Área de Acceso a la Información del CEE tiene como obligación fundamental, vigilar el cabal cumplimiento de la ley en mención. Siendo atribuciones del Encargado del Área de Acceso a la Información Pública del Consejo Estatal Electoral las siguientes:

- Recibir todas las solicitudes de información que sean presentadas por cualquier persona acerca del funcionamiento del Consejo Estatal Electoral.
- Dar respuesta a las solicitudes y entregar la información siempre y cuando no se violenten las disposiciones de la Ley de Acceso a la Información Pública ni las de la Ley Electoral del Estado de Sinaloa.
- Entregar notificaciones de negativa a los ciudadanos cuando su petición contradiga a los lineamientos establecidos por la ley en la materia.
- Brindar orientación a toda persona que tenga interés de elaborar una solicitud de información y encaminar a los usuarios a hacer uso de la página oficial del CEE.
- Renovar y alimentar periódicamente la página Web del CEE.
- Elaborar Anteproyecto de informe anual del número de solicitudes recibidas para presentarlo a la Presidencia del CEE, que a su vez lo turnará a la Comisión Estatal para el Acceso a la Información Pública del Estado de Sinaloa (CEAIPES). Dicho informe detallará el tipo de solicitudes, los tiempos de respuestas, las diferentes informaciones pedidas en referencia a las actividades del CEE.

ORGANIGRAMA

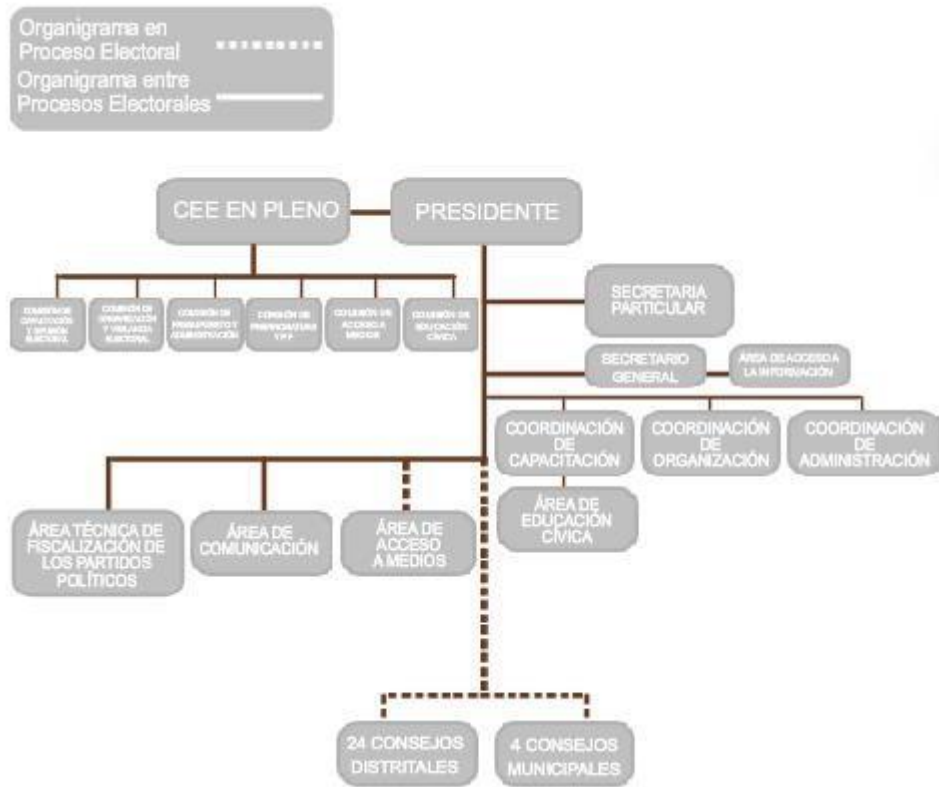

EJERCICIO FISCAL

Ejercicio fiscal comprendido del mes de enero a diciembre de 2014

REGIMEN JURIDICO

El Organismo Autónomo de conformidad con lo que establecen el artículo 95 y 102 de la Ley del Impuesto Sobre la Renta está considerada como una persona moral con fines no lucrativos, por lo que tiene las siguientes obligaciones fiscales federales que debe cumplir:

1. Presentar avisos ante el Registro Federal de Contribuyentes.
2. Solicitar a prestadores de bienes y servicios comprobantes que reúnan requisitos fiscales de conformidad con los artículos 29 y 29 A del Código Fiscal de la Federación.
3. Llevar contabilidad.
4. Retener y enterar el impuesto retenido a terceros:
 - Impuesto de los ingresos por salarios y en general por la prestación de un servicio personal subordinado.
 - Retención del 10% sobre pagos efectuados a personas físicas por concepto de honorarios y en general por la prestación de un servicio profesional independiente.
 - Retención del 10% sobre pagos efectuados a personas físicas por concepto de arrendamiento y en general por otorgar el uso o goce temporal de inmuebles.
5. Presentar declaración anual informativa:
 - Sueldos y salarios.
 - Retenciones del 10% sobre honorarios pagados a personas físicas.
 - Retenciones del 10% sobre arrendamientos de inmuebles pagados a personas físicas.
 - Pago de aportaciones y retenciones de cuotas al IMSS.

Constitución y objeto del Organismo.

El patrimonio del Consejo Estatal Electoral es la base material en la cual se apoya para alcanzar sus fines. Este se integra con los bienes muebles y los ingresos que reciba por las partidas que anualmente se señalen y autoricen en el Presupuesto de Egresos del Estado de Sinaloa para la administración y operación del mismo.

El organismo está inscrito en el padrón del Registro Federal de Contribuyentes, con clave CEE-950427-BJ4.

Sus fines y acciones están orientados a contribuir al desarrollo de la vida democrática; preservar el fortalecimiento del régimen de Partidos Políticos, asegurar a los ciudadanos del ejercicio de los derechos político-electorales y vigilar el cumplimiento de sus obligaciones, preservar la autenticidad y efectividad del sufragio; llevar a cabo la promoción del voto y coadyuvar a la difusión de la cultura democrática.

Principales políticas de contabilidad del Organismo Autónomo.

A continuación se describe las principales políticas de contabilidad.

- a) **Mobiliario y Equipo** - Valuados al costo de adquisición.
- b) **Depreciación** - Calculadas por el método de línea recta sobre saldos mensuales del ejercicio a las tasas máximas autorizadas por la Ley del Impuesto Sobre la Renta.
- c) **Beneficios a empleados** - El Organismo sigue la política de cargar a los resultados del ejercicio, los importes correspondientes por estos conceptos.
- d) **Reconocimiento del ingreso** - El Organismo reconoce el ingreso al momento del depósito de las ministraciones recibidas del Gobierno del Estado de Sinaloa, así como de otros ingresos.

Pasivo contingente

De acuerdo con la Ley Federal del Trabajo, el organismo está obligado al pago de indemnizaciones a los Trabajadores en caso de despido injustificado, así como de Primas de Antigüedad y otros beneficios.

Dichas remuneraciones deben ser provisionadas por ejercicio y reveladas en los Estados Financieros de la empresa de conformidad con el Boletín D-3 "Beneficios a los Empleados", de las Normas de Información Financiera del Instituto Mexicano de Contadores Públicos, A.C.

La política de la empresa es cargar a resultados las erogaciones por estos conceptos en el ejercicio en que ocurran.

Bases de preparación de los Estados Financieros

Se han aplicado en cierta medida los documentos emitidos por el Consejo Nacional de Armonización Contable (CONAC) y las disposiciones legales aplicables.

La normatividad aplicada para el reconocimiento, valuación y revelación de los diferentes rubros de la información financiera, así como las bases de medición utilizadas para la elaboración de los estados financieros, están cuantificados en términos monetarios y se registran al costo histórico. El costo histórico de las operaciones corresponde al monto erogado para su adquisición conforme a la documentación contable original justificativa y comprobatoria.

Las bases de preparación de los Estados Financieros del Consejo Estatal Electoral, aplican los Postulados Básicos de sustancia económica, entes públicos, existencia permanente, revelación suficiente, importancia relativa, registro e integración presupuestaria, devengo contable del ingreso, valuación, dualidad económica y consistencia. Sin embargo, aún se encuentran en fase de desarrollo de los diferentes rubros de la información financiera.

Ingresos:

Los ingresos se reconocen cuando se tiene el derecho de cobro o se devengan de acuerdo a los lineamientos emitidos por el CONAC.

Con la finalidad de atender a los momentos contables del ingreso se consideran los siguientes lineamientos de registro:

El momento contable del ingreso estimado es el que se aprueba anualmente por el H. Congreso del Estado del Sinaloa, e incluyen los ingresos estatales a recibir mensualmente para la operación del Consejo Estatal Electoral.

El ingreso modificado consiste en incorporar en su caso, las modificaciones al ingreso aprobado.

El ingreso devengado se realizará en los siguientes casos: o Cuando se cuente con los elementos que identifiquen el hecho imponible al deudor (acreditado o terceros) y que pueda establecer un importe, emitiendo un documento de pago, señalando fecha límite para realizarlo conforme a las leyes y lineamientos aplicables.

Ingreso recaudado, es el momento que refleja el cobro en efectivo o cualquier otro medio de pago de los conceptos referidos en el clasificador por rubro de ingresos.

Egresos:

Los egresos se encuentran reconocidos al costo histórico en el momento en que se devengan.

El gasto comprometido refleja la aprobación por autoridad competente de un acto administrativo, u otro instrumento jurídico que formaliza una relación jurídica con terceros, para la adquisición de bienes y servicios.

El gasto devengado, refleja el reconocimiento de obligaciones de pago a favor de terceros por la recepción de conformidad de bienes y servicios.

El gasto pagado, refleja la cancelación total o parcial de las obligaciones de pago, que se concreta mediante el desembolso de efectivo o cualquier otro medio de pago.

Plan de Implementación:

2012: A finales de este ejercicio se configuró el nuevo sistema con algunos instrumentos técnicos para llevar a cabo la migración de saldos y dar cumplimiento a la Ley General de Contabilidad Gubernamental. Se adoptó el Plan de Cuentas, el Clasificador por Objeto del Gasto y el Clasificado por Rubro de Ingresos.

2013: Al inicio del ejercicio se realizó la reclasificación de los saldos al nuevo sistema con la estructura de la cuentas definida de acuerdo al Plan de Cuentas emitido por la CONAC., y se han estado emitiendo los estados financieros de acuerdo a la Ley General de Contabilidad Gubernamental, teniendo las debidas actualizaciones.

2014: A mediados del ejercicio se configuró el nuevo sistema relativo al manejo de los bienes propiedad de este consejo, llevándose a cabo la migración de la base de datos de los mismos, para dar cumplimiento a la Ley General de Contabilidad Gubernamental.

En el marco de la Ley General de Contabilidad Gubernamental, el Consejo Estatal Electoral realizó la configuración y parametrización en su sistema contable y presupuestal, conforme a las características de estructura, diseño y operación que indica esta Ley. Las adecuaciones consistieron en la adopción de los siguientes instrumentos técnicos: Plan de cuentas, Clasificador por Objeto del Gasto, Clasificador por Rubro de Ingresos y Lista de Cuentas.

Es importante destacar la adecuación a los criterios de registro en los siguientes rubros:

Ingresos:

En materia del Ingreso se adoptó el clasificador por rubro de ingresos así como las etapas presupuestales del ingreso aprobado, modificado, devengado y recaudado. Anteriormente los ingresos se registraban en el momento de su realización o cobro y de la misma forma se reflejaban en el resultado del ejercicio; con la adopción en base acumulativa, los ingresos se reflejan en los resultados de la entidad en el momento en que se devengan, es decir, cuando existe jurídicamente el derecho a su cobro.

Egresos:

En materia de Egresos, se adoptó el clasificador por objeto del gasto emitido por la Comisión Nacional de Contabilidad Gubernamental (CONAC). Asimismo se adecuaron los procesos de registro de operaciones para atender los momentos contables del egreso (aprobado, modificado, comprometido, devengado, ejercido y pagado).

CONSEJO ESTATAL ELECTORAL DE SINALOA

PASEO NIÑOS HEROES 352 LOC. 2,3 Y 5 OTE, CULIACAN SINALOA. CEE950427BJ4

NOTAS DE MEMORIA A 31 DE DICIEMBRE DE 2014

CUENTAS DE ORDEN DEUDORAS

8110	Ley de Ingresos Estimada	41,975,728.00
8220	Presupuesto de Egresos por Ejercer	100,043.68
8250	Presupuesto de Egresos Devengado	1,089,940.41
8270	Presupuesto de Egresos Pagado	42,349,525.74

TOTAL **85,515,237.83**

CUENTAS DE ORDEN ACREEDORAS

8140	Ley de Ingresos Devengada	751,691.00
8150	Ley de Ingresos Recaudada	41,224,037.00
8210	Presupuesto de Egresos Aprobado	41,975,728.00
8230	Modificaciones al Presupuesto de Egresos Aprobado	1,563,781.83

TOTAL **85,515,237.83**



Información Presupuestaria

CONSEJO ESTATAL ELECTORAL DE SINALOA

ESTADO ANALITICO DE PRESUPUESTO DE INGRESOS/CRI A DE DICIEMBRE DE 2014

CLASIF. RUBRO INGRESO	Ingreso					Diferencia
	Estmado	Ampliaciones y Reducciones	Modificado	Devengado	Recaudado	
	(1)	(2)	(3 = 1 + 2)	(4)	(5)	
9000 Transferencias, Asignaciones, Subsidios y Otras Ayudas	41,975,728.00	0.00	41,975,728.00	41,975,728.00	41,224,037.00	-751,691.00
9100 Transferencias Internas y Asignaciones al Sector Público	41,975,728.00	0.00	41,975,728.00	41,975,728.00	41,224,037.00	-751,691.00
9110 MINISTRACIONES MENSUALES	41,975,728.00	0.00	41,975,728.00	41,975,728.00	41,224,037.00	-751,691.00
9111 MINISTRACION MENSUAL	41,975,728.00	0.00	41,975,728.00	41,975,728.00	41,224,037.00	-751,691.00
Total	41,975,728.00	0.00	41,975,728.00	41,975,728.00	41,224,037.00	
				Ingresos excedentes		-751,691.00

CONSEJO ESTATAL ELECTORAL DE SINALOA
 PASEO NIÑOS HEROES 352 LOC. 2,3 Y 5 OTE, CULIACAN SINALOA. CEE950427BJ4

**ESTADO ANALITICO DEL EJERCICIO DEL PRESUPUESTO DE EGRESOS POR CLASIFICACION ADMINISTRATIVA
 AL MES DE DICIEMBRE DE 2014**

Ejercicio del Presupuesto Clasificador Administrativo Ramo-Dependencia-Proyecto		Presupuesto de Egresos Aprobado	Ampliaciones/ (Reducciones)	Presupuesto Vigenté	Comprometido	Devengado	Ejercido	Pagado	Subejercicio
Nombre		1	2	3	4	5	6	7	8= (5-6)
10000	SECTOR PÚBLICO DE LA FEDERACIÓN	41,975,728.00	1,563,781.83	43,539,509.83	43,439,466.15	43,439,466.15	42,349,525.74	42,349,525.74	1,089,940.41
11000	SECTOR PÚBLICO NO FINANCIERO	41,975,728.00	1,563,781.83	43,539,509.83	43,439,466.15	43,439,466.15	42,349,525.74	42,349,525.74	1,089,940.41
11100	GOBIERNO GENERAL CENTRAL	41,975,728.00	1,563,781.83	43,539,509.83	43,439,466.15	43,439,466.15	42,349,525.74	42,349,525.74	1,089,940.41
11110	Gobierno Federal	41,975,728.00	1,563,781.83	43,539,509.83	43,439,466.15	43,439,466.15	42,349,525.74	42,349,525.74	1,089,940.41
11114	Órganos Autónomos	41,975,728.00	1,563,781.83	43,539,509.83	43,439,466.15	43,439,466.15	42,349,525.74	42,349,525.74	1,089,940.41
01-00001	PRESIDENCIA	4,467,296.00	97,571.81	4,564,867.81	4,560,282.90	4,560,282.90	4,469,287.87	4,469,287.87	90,995.03
01-00002	CONSEJEROS CIUDADANOS	7,964,230.00	55,839.13	8,020,069.13	8,013,209.55	8,013,209.55	7,945,329.30	7,945,329.30	67,880.25
01-00003	SECRETARIA	3,206,253.00	294,560.26	3,500,813.26	3,499,787.71	3,499,787.71	3,419,092.00	3,419,092.00	80,695.71
01-00004	COORDINACION ADMINISTRATIVA	8,493,485.00	625,678.33	9,119,163.33	9,105,821.52	9,105,821.52	8,750,838.81	8,750,838.81	354,982.71
01-00005	COMUNICACION	2,663,963.00	-146,943.44	2,517,019.56	2,517,019.56	2,517,019.56	2,452,358.28	2,452,358.28	64,661.28
01-00006	ORGANIZACION	2,161,637.00	196,643.68	2,358,280.68	2,358,280.68	2,358,280.68	2,311,223.68	2,311,223.68	47,057.00
01-00007	CAPACITACION	2,168,540.00	166,838.36	2,335,378.36	2,335,156.07	2,335,156.07	2,283,389.17	2,283,389.17	51,766.90
01-00008	PRERROGATIVAS	2,098,103.00	-259,912.16	1,838,190.84	1,836,265.84	1,836,265.84	1,796,922.73	1,796,922.73	39,343.11
01-00009	CONTRALORIA INTERNA	1,463,318.00	29,371.77	1,492,689.77	1,492,366.76	1,492,366.76	1,461,217.85	1,461,217.85	31,148.91
02-00001	ZONA NORTE	1,343,693.00	-131,704.30	1,211,988.70	1,212,078.70	1,212,078.70	1,167,995.97	1,167,995.97	44,082.73
02-00002	ZONA SUR	1,508,600.00	175,961.09	1,684,561.09	1,681,561.09	1,681,561.09	1,629,684.80	1,629,684.80	51,876.29
02-00003	EDUCACION CIVICA	2,916,310.00	1,332,973.55	4,249,283.55	4,247,861.52	4,247,861.52	4,091,379.33	4,091,379.33	156,482.19
02-00004	CONCURSO DE DIBUJO	676,600.00	-423,123.21	253,476.79	223,587.82	223,587.82	218,403.67	218,403.67	5,184.15
02-00005	CONCURSO DE CUENTO	549,700.00	-262,643.05	287,056.95	249,516.42	249,516.42	245,732.27	245,732.27	3,784.15
02-00006	PARLAMENTO INFANTIL	196,000.00	-91,457.99	104,542.01	104,542.01	104,542.01	104,542.01	104,542.01	-
02-00007	ELECCION DE REPRESENTANTES EN EL ESPACIO ESCOLAR 2014	98,000.00	-95,872.00	2,128.00	2,128.00	2,128.00	2,128.00	2,128.00	-

CONSEJO ESTATAL ELECTORAL DE SINALOA

PASEO NIÑOS HEROES 352 LOC. 2,3 Y 5 OTE, CULIACAN SINALOA. GEE950427BJ4

**ESTADO ANALITICO DEL EJERCICIO DEL PRESUPUESTO DE EGRESOS POR CLASIFICACION ADMINISTRATIVA
AL MES DE DICIEMBRE DE 2014**

Ejercicio del Presupuesto Clasificador Administrativo Ramo-Dependencia-Proyecto Nombre	Presupuesto de Egresos Aprobado 1	Ampliaciones/ (Reducciones) 2	Presupuesto Vigente 3	Comprometido 4	Devengado 5	Ejercido 6	Pagado 7	Subejercicio 8= (5-6)
---	--	-------------------------------------	-----------------------------	-------------------	----------------	---------------	-------------	--------------------------

TOTAL...

41,975,728.00

1,563,781.83

43,539,509.83

43,439,466.15

43,439,466.15

42,349,525.74

42,349,525.74

1,089,940.41

CONSEJO ESTATAL ELECTORAL DE SINALOA
 PASEO NIÑOS HEROES 352 LOC. 2,3 Y 5 OTE, CULIACAN SINALOA. CEE950427BJ4

**ESTADO ANALITICO DEL EJERCICIO DEL PRESUPUESTO DE EGRESOS POR CLASIFICADOR ECONOMICO - CAPITULO DEL GASTO
 AL MES DE DICIEMBRE DE 2014**

Ejercicio del Presupuesto Clasificador Economico Capitulo del Gasto		Presupuesto de Egresos Aprobado	Ampliaciones/ (Reducciones)	Presupuesto Vigente	Comprometido	Devengado	Ejercido	Pagado	Subejercicio
Nombre		1	2	3	4	5	6	7	8= (5-6)
2000	GASTOS	41,975,728.00	1,563,781.83	43,539,509.83	43,439,466.15	43,439,466.15	42,349,525.74	42,349,525.74	1,089,940.41
2100	GASTOS CORRIENTES	41,975,728.00	1,073,236.09	43,048,964.09	42,948,920.41	42,948,920.41	41,858,980.00	41,858,980.00	1,089,940.41
2110	Gastos de consumo de los entes del bierno General/ Gastos de Explotiación de las entidades empresariales	41,975,728.00	1,073,236.09	43,048,964.09	42,948,920.41	42,948,920.41	41,858,980.00	41,858,980.00	1,089,940.41
2111	Remuneraciones	32,877,435.00	12,841.21	32,890,276.21	32,884,115.04	32,884,115.04	32,242,567.67	32,242,567.67	641,547.37
10000	SERVICIOS PERSONALES	32,540,283.00	-25,647.69	32,514,635.31	32,508,474.15	32,508,474.15	31,971,992.54	31,971,992.54	536,481.61
30000	SERVICIOS GENERALES	337,152.00	38,488.90	375,640.90	375,640.89	375,640.89	270,575.13	270,575.13	105,065.76
2112	Compra de bienes y servicios	9,098,293.00	1,060,394.88	10,158,687.88	10,064,805.37	10,064,805.37	9,616,412.33	9,616,412.33	448,393.04
20000	MATERIALES Y SUMINISTROS	1,733,104.00	50,231.36	1,783,335.36	1,768,153.28	1,768,153.28	1,691,292.64	1,691,292.64	76,860.64
30000	SERVICIOS GENERALES	7,365,189.00	1,010,163.52	8,375,352.52	8,296,652.09	8,296,652.09	7,925,119.69	7,925,119.69	371,532.40
2200	GASTOS DE CAPITAL	-	490,545.74	490,545.74	490,545.74	490,545.74	490,545.74	490,545.74	-
2220	Activos Fijos Formación bruta de capital fijo	-	490,545.74	490,545.74	490,545.74	490,545.74	490,545.74	490,545.74	-
2222	Maquinaria y Equipo	-	490,545.74	490,545.74	490,545.74	490,545.74	490,545.74	490,545.74	-
50000	BIENES MUEBLES, INMUEBLES E INTANGIBLES	-	490,545.74	490,545.74	490,545.74	490,545.74	490,545.74	490,545.74	-

CONSEJO ESTATAL ELECTORAL DE SINALOA

PASEO NIÑOS HEROES 352 LOC. 2,3 Y 5 OTE, CULIACAN SINALOA. GEE950427BJ4

**ESTADO ANALITICO DEL EJERCICIO DEL PRESUPUESTO DE EGRESOS POR CLASIFICADOR ECONOMICO - CAPITULO DEL GASTO
AL MES DE DICIEMBRE DE 2014**

Ejercicio del Presupuesto Clasificador Economico Capitulo del Gasto Nombre	Presupuesto de Egresos Aprobado 1	Ampliaciones/ (Reducciones) 2	Presupuesto Vigente 3	Comprometido 4	Devengado 5	Ejercido 6	Pagado 7	Subejercicio 8= (5-6)
---	--	-------------------------------------	-----------------------------	-------------------	----------------	---------------	-------------	--------------------------

TOTAL...

41,975,728.00

1,563,781.83

43,539,509.83

43,439,466.15

43,439,466.15

42,349,525.74

42,349,525.74

1,089,940.41

CONSEJO ESTATAL ELECTORAL DE SINALOA
 PASEO NIÑOS HEROES 352 LOC. 2,3 Y 5 OTE, CULIACAN SINALOA. CEE950427BJ4

**ESTADO ANALITICO DEL EJERCICIO DEL PRESUPUESTO DE EGRESOS POR FUNCIONALIDAD
 AL MES DE DICIEMBRE DE 2014**

Ejercicio del Presupuesto		Presupuesto de Egresos Aprobado	Ampliaciones/ (Reducciones)	Presupuesto Vigente	Comprometido	Devengado	Ejercido	Pagado	Subejercicio
Funcionalidad	Clasificador Programatico								
Nombre		1	2	3	4	5	6	7	8= (5-6)
100	GOBIERNO	41,975,728.00	1,563,781.83	43,539,509.83	43,439,466.15	43,439,466.15	42,349,525.74	42,349,525.74	1,089,940.41
130	COORDINACIÓN DE LA POLÍTICA DE GOBIERNO	41,975,728.00	1,563,781.83	43,539,509.83	43,439,466.15	43,439,466.15	42,349,525.74	42,349,525.74	1,089,940.41
136	Organización de Procesos Electorales	41,975,728.00	1,563,781.83	43,539,509.83	43,439,466.15	43,439,466.15	42,349,525.74	42,349,525.74	1,089,940.41
E029	ZONA NORTE	1,343,693.00	-131,704.30	1,211,988.70	1,212,078.70	1,212,078.70	1,167,995.97	1,167,995.97	44,082.73
E030	ZONA SUR	1,508,600.00	175,961.09	1,684,561.09	1,681,561.09	1,681,561.09	1,629,684.80	1,629,684.80	51,876.29
E031	PRESIDENCIA	4,467,296.00	97,571.81	4,564,867.81	4,560,282.90	4,560,282.90	4,469,287.87	4,469,287.87	90,995.03
E032	CONSEJEROS CIUDADANOS	7,964,230.00	55,839.13	8,020,069.13	8,013,209.55	8,013,209.55	7,945,329.30	7,945,329.30	67,880.25
E033	SECRETARIA	3,206,253.00	294,560.26	3,500,813.26	3,499,787.71	3,499,787.71	3,419,092.00	3,419,092.00	80,695.71
E034	COORDINACION ADMINISTRATIVA	8,493,485.00	625,678.33	9,119,163.33	9,105,821.52	9,105,821.52	8,750,838.81	8,750,838.81	354,982.71
E035	COMUNICACION	2,663,963.00	-146,943.44	2,517,019.56	2,517,019.56	2,517,019.56	2,452,358.28	2,452,358.28	64,661.28
E036	ORGANIZACION	2,161,637.00	196,643.68	2,358,280.68	2,358,280.68	2,358,280.68	2,311,223.68	2,311,223.68	47,057.00
E037	CAPACITACION	2,168,540.00	166,838.36	2,335,378.36	2,335,156.07	2,335,156.07	2,283,389.17	2,283,389.17	51,766.90
E038	PRERROGATIVAS	2,098,103.00	-259,912.16	1,838,190.84	1,836,265.84	1,836,265.84	1,796,922.73	1,796,922.73	39,343.11
E039	EDUCACION CIVICA	2,916,310.00	1,332,973.55	4,249,283.55	4,247,861.52	4,247,861.52	4,091,379.33	4,091,379.33	156,482.19
E041	CONCURSO DE DIBUJO	676,600.00	-423,123.21	253,476.79	223,587.82	223,587.82	218,403.67	218,403.67	5,184.15
E042	CONCURSO DE CUENTO	549,700.00	-262,643.05	287,056.95	249,516.42	249,516.42	245,732.27	245,732.27	3,784.15
E043	PARLAMENTO INFANTIL	196,000.00	-91,457.99	104,542.01	104,542.01	104,542.01	104,542.01	104,542.01	-
E049	CONTRALORIA INTERNA	1,463,318.00	29,371.77	1,492,689.77	1,492,366.76	1,492,366.76	1,461,217.85	1,461,217.85	31,148.91
E050	ELECCION DE REPRESENTANTES EN EL ESPACIO ESCOLAR 2014	98,000.00	-95,872.00	2,128.00	2,128.00	2,128.00	2,128.00	2,128.00	-

CONSEJO ESTATAL ELECTORAL DE SINALOA

PASEO NIÑOS HEROES 352 LOC. 2,3 Y 5 OTE, CULIACAN SINALOA. GEE950427BJ4

**ESTADO ANALITICO DEL EJERCICIO DEL PRESUPUESTO DE EGRESOS POR FUNCIONALIDAD
AL MES DE DICIEMBRE DE 2014**

Ejercicio del Presupuesto Funcionalidad Clasificador Programatico Nombre	Presupuesto de Egresos Aprobado	Ampliaciones/ (Reducciones)	Presupuesto Vigente	Comprometido	Devengado	Ejercido	Pagado	Subejercicio
	1	2	3	4	5	6	7	8= (5-6)

TOTAL...

41,975,728.00

1,563,781.83

43,539,509.83

43,439,466.15

43,439,466.15

42,349,525.74

42,349,525.74

1,089,940.41



Información Programática

CONSEJO ESTATAL ELECTORAL DE SINALOA
 PASEO NIÑOS HEROES 352 LOC. 2,3 Y 5 OTE, CULIACAN SINALOA. CEE950427BJ4

**ESTADO ANALITICO DEL EJERCICIO DEL PRESUPUESTO DE EGRESOS POR RAMO Y CLASIFICACION PROGRAMATICA
 AL MES DE DICIEMBRE DE 2014**

Ejercicio del Presupuesto		Presupuesto de Egresos Aprobado	Ampliaciones/ (Reducciones)	Presupuesto Vigentie	Comprometido	Devengado	Ejercido	Pagado	Subejercicio
Ramo	Clasificador Programtico	1	2	3	4	5	6	7	8= (5-6)
Nombre		1	2	3	4	5	6	7	8= (5-6)
1	DESARROLLO INSTITUCIONAL	34,686,825.00	1,059,647.74	35,746,472.74	35,718,190.59	35,718,190.59	34,889,659.69	34,889,659.69	828,530.90
1	E031-PRESIDENCIA	4,467,296.00	97,571.81	4,564,867.81	4,560,282.90	4,560,282.90	4,469,287.87	4,469,287.87	90,995.03
1	E032-CONSEJEROS CIUDADANOS	7,964,230.00	55,839.13	8,020,069.13	8,013,209.55	8,013,209.55	7,945,329.30	7,945,329.30	67,880.25
1	E033-SECRETARIA	3,206,253.00	294,560.26	3,500,813.26	3,499,787.71	3,499,787.71	3,419,092.00	3,419,092.00	80,695.71
1	E034-COORDINACION ADMINISTRATIVA	8,493,485.00	625,678.33	9,119,163.33	9,105,821.52	9,105,821.52	8,750,838.81	8,750,838.81	354,982.71
1	E035-COMUNICACION	2,663,963.00	-146,943.44	2,517,019.56	2,517,019.56	2,517,019.56	2,452,358.28	2,452,358.28	64,661.28
1	E036-ORGANIZACION	2,161,637.00	196,643.68	2,358,280.68	2,358,280.68	2,358,280.68	2,311,223.68	2,311,223.68	47,057.00
1	E037-CAPACITACION	2,168,540.00	166,838.36	2,335,378.36	2,335,156.07	2,335,156.07	2,283,389.17	2,283,389.17	51,766.90
1	E038-PRERROGATIVAS	2,098,103.00	-259,912.16	1,838,190.84	1,836,265.84	1,836,265.84	1,796,922.73	1,796,922.73	39,343.11
1	E049-CONTRALORIA INTERNA	1,463,318.00	29,371.77	1,492,689.77	1,492,366.76	1,492,366.76	1,461,217.85	1,461,217.85	31,148.91
2	EDUCACIÓN CÍVICA	7,288,903.00	504,134.09	7,793,037.09	7,721,275.56	7,721,275.56	7,459,866.05	7,459,866.05	261,409.51
2	E029-ZONA NORTE	1,343,693.00	-131,704.30	1,211,988.70	1,212,078.70	1,212,078.70	1,167,995.97	1,167,995.97	44,082.73
2	E030-ZONA SUR	1,508,600.00	175,961.09	1,684,561.09	1,681,561.09	1,681,561.09	1,629,684.80	1,629,684.80	51,876.29
2	E039-EDUCACION CIVICA	2,916,310.00	1,332,973.55	4,249,283.55	4,247,861.52	4,247,861.52	4,091,379.33	4,091,379.33	156,482.19
2	E041-CONCURSO DE DIBUJO	676,600.00	-423,123.21	253,476.79	223,587.82	223,587.82	218,403.67	218,403.67	5,184.15
2	E042-CONCURSO DE CUENTO	549,700.00	-262,643.05	287,056.95	249,516.42	249,516.42	245,732.27	245,732.27	3,784.15
2	E043-PARLAMENTO INFANTIL	196,000.00	-91,457.99	104,542.01	104,542.01	104,542.01	104,542.01	104,542.01	-
2	E050-ELECCION DE REPRESENTANTES EN EL ESPACIO ESCOLAR 2014	98,000.00	-95,872.00	2,128.00	2,128.00	2,128.00	2,128.00	2,128.00	-

CONSEJO ESTATAL ELECTORAL DE SINALOA

PASEO NIÑOS HEROES 352 LOC. 2,3 Y 5 OTE, CULIACAN SINALOA. CEE950427BJ4

**ESTADO ANALITICO DEL EJERCICIO DEL PRESUPUESTO DE EGRESOS POR RAMO Y CLASIFICACION PROGRAMATICA
AL MES DE DICIEMBRE DE 2014**

Ejercicio del Presupuesto Ramo Clasificador Programtico Nombre	Presupuesto de Egresos Aprobado	Ampliaciones/ (Reducciones)	Presupuesto Vigente	Comprometido	Devengado	Ejercido	Pagado	Subejercicio
	1	2	3	4	5	6	7	8= (5-6)

TOTAL...

41,975,728.00

43,539,509.83

43,439,466.15

42,349,525.74

1,563,781.83

43,439,466.15

42,349,525.74

1,089,940.41



Anexos

CONSEJO ESTATAL ELECTORAL DE SINALOA
PASEO NIÑOS HEROES 352 LOC. 2,3 Y 5 OTE, CULIACAN SINALOA. CEE950427BJ4

ANALITICAS DE SALDOS DEENERO A DICIEMBRE DE 2014

1241: Mobiliario y Equipo de Administración

1241-00001	Muebles de Oficina y Estantería	
1241-00001-00002	sillon giratorio s/serie	0.00
1241-00001-00003	conjunto peninsular ejecutivo	0.00
1241-00001-00004	conjunto recepcion peninsular	0.00
1241-00001-00005	conjunto recepcion peninsular	0.00
1241-00001-00006	conjunto recepcion peninsular	0.00
1241-00001-00007	perchero de madera	0.00
1241-00001-00008	refripar ge s/6822	0.00
1241-00001-00009	video casetera sony s/7359	0.00
1241-00001-00010	grabadora 2 casetera philips s/6090	0.00
1241-00001-00011	engargoladora combo s/s	0.00
1241-00001-00012	proyector acetatos s/1063	0.00
1241-00001-00013	banca para visitas	0.00
1241-00001-00014	banca para visitas	0.00
1241-00001-00015	archivero 2 gavetas	0.00
1241-00001-00016	mesa de trabajo 2.30x60x75 mts	0.00
1241-00001-00017	enfriador de agua ge s/e01983	0.00
1241-00001-00018	maq. de escribir olimpia	0.00
1241-00001-00019	maq. de escribir olimpia	0.00
1241-00001-00020	maq. de escribir olimpia	0.00
1241-00001-00021	calculadora pintaform s/8174	0.00
1241-00001-00022	calculadora olimpia s/8707	0.00
1241-00001-00023	calculadora olimpia s/8709	0.00
1241-00001-00024	calculadora olimpia s/8710	0.00
1241-00001-00025	calculadora olimpia s/8715	0.00
1241-00001-00026	calculadora printaform s/5776	0.00
1241-00001-00027	juego de sala 3 piezas	0.00
1241-00001-00028	mesa de centro	0.00
1241-00001-00029	mesa esquinera	0.00
1241-00001-00030	mesa esquinera	0.00
1241-00001-00031	credenza ejecutiva	0.00
1241-00001-00032	lateral y archivero medida especial	0.00
1241-00001-00033	archivero 3 cajones	0.00
1241-00001-00034	estante metalico 6 charolas	0.00
1241-00001-00035	cesto en madera cuadrado	0.00
1241-00001-00036	cesto en madera cuadrado	0.00
1241-00001-00037	cesto de madera cuadrado	0.00
1241-00001-00038	cesto en madera cuadrado	0.00
1241-00001-00039	cesto de madera cuadrado	0.00
1241-00001-00040	cesto en madera cuadrado	0.00
1241-00001-00041	cesto en madera cuadrado	0.00
1241-00001-00042	cesto en madera cuadrado	0.00
1241-00001-00043	cesto en madera cuadrado	0.00
1241-00001-00044	cesto en madera cuadrado	0.00
1241-00001-00045	cesto en madera redondo	0.00
1241-00001-00046	cesto en madera redondo	0.00
1241-00001-00047	cesto en madera cuadrado	0.00
1241-00001-00048	cesto en madera cuadrado	0.00
1241-00001-00049	cesto en madera redondo	0.00
1241-00001-00050	mueble p/computo	0.00
1241-00001-00051	mueble p/computo	0.00
1241-00001-00052	mueble p/computo	0.00
1241-00001-00053	mueble p/computo	0.00
1241-00001-00054	mueble p/computo	0.00
1241-00001-00055	mesa multiusos	0.00

1241-00001-00056	mesa multiusos	0.00
1241-00001-00057	mesa multiusos	0.00
1241-00001-00058	mesa multiusos	0.00
1241-00001-00059	mesa multiusos	0.00
1241-00001-00060	silla visitante en piel	0.00
1241-00001-00061	silla visitante en piel	0.00
1241-00001-00064	silla secretarial	0.00
1241-00001-00065	silla secretarial	0.00
1241-00001-00066	silla secretarial	0.00
1241-00001-00067	archivero 4 cajones	0.00
1241-00001-00068	archivero 4 cajones	0.00
1241-00001-00069	archivero 4 cajones	0.00
1241-00001-00070	archivero 4 cajones	0.00
1241-00001-00071	mesa de trabajo 1.20x60	0.00
1241-00001-00072	mesa de trabajo 1.20x60	0.00
1241-00001-00073	mesa de trabajo 1.20x60	0.00
1241-00001-00074	fax brother s/3870	0.00
1241-00001-00075	fax brother s/3791	0.00
1241-00001-00076	fax printaform s/8174	0.00
1241-00001-00079	silla visitante en pliana	0.00
1241-00001-00080	silla visitante en pliana	0.00
1241-00001-00081	silla visitante en pliana	0.00
1241-00001-00082	silla visitante en pliana	0.00
1241-00001-00083	silla visitante en pliana	0.00
1241-00001-00084	silla visitante en pliana	0.00
1241-00001-00085	silla visitante en pliana	0.00
1241-00001-00086	silla visitante en pliana	0.00
1241-00001-00087	silla visitante en pliana	0.00
1241-00001-00088	silla visitante en pliana	0.00
1241-00001-00089	silla visitante en pliana	0.00
1241-00001-00090	silla visitante en pliana	0.00
1241-00001-00091	silla visitante en pliana	0.00
1241-00001-00092	silla visitante en pliana	0.00
1241-00001-00093	silla visitante en pliana	0.00
1241-00001-00094	silla visitante en pliana	0.00
1241-00001-00095	silla visitante en pliana	0.00
1241-00001-00096	silla visitante en pliana	0.00
1241-00001-00097	silla visitante en pliana	0.00
1241-00001-00098	silla visitante en pliana	0.00
1241-00001-00099	silla visitante en pliana	0.00
1241-00001-00100	silla visitante en pliana	0.00
1241-00001-00101	silla visitante en pliana	0.00
1241-00001-00102	silla visitante en pliana	0.00
1241-00001-00103	silla visitante en pliana	0.00
1241-00001-00104	silla visitante en pliana	0.00
1241-00001-00105	silla visitante en pliana	0.00
1241-00001-00106	silla visitante en pliana	0.00
1241-00001-00108	escritorio secretarial 1.20	0.00
1241-00001-00109	escritorio secretarial 1.20	0.00
1241-00001-00110	escritorio secretarial 1.20	0.00
1241-00001-00111	escritorio secretarial 1.20	0.00
1241-00001-00112	escritorio secretarial 1.20	0.00
1241-00001-00113	escritorio secretarial 1.20	0.00
1241-00001-00114	escritorio secretarial 1.20	0.00
1241-00001-00115	escritorio secretarial 1.20	0.00
1241-00001-00116	escritorio secretarial 1.20	0.00
1241-00001-00117	escritorio secretarial 1.20	0.00
1241-00001-00118	escritorio secretarial 1.20	0.00

1241-00001-00119	escritorio secretarial 1.20	0.00
1241-00001-00120	escritorio secretarial 1.50	0.00
1241-00001-00121	escritorio secretarial 1.50	0.00
1241-00001-00122	escritorio secretarial 1.50	0.00
1241-00001-00123	tablero de corcho 90x1.50	0.00
1241-00001-00124	sillon ejecutivo respaldo alto	0.00
1241-00001-00125	escritorio ejecutivo 2 cajones	0.00
1241-00001-00126	sillon visita en piel	0.00
1241-00001-00127	sillon visita en piel	0.00
1241-00001-00128	sillon visita en piel	0.00
1241-00001-00129	sillon visita en piel	0.00
1241-00001-00130	sillon visita en piel	0.00
1241-00001-00131	sillon visita en piel	0.00
1241-00001-00132	sillon ejecutivo giratorio reclinable	0.00
1241-00001-00133	sillon semiejecutivo en piel	0.00
1241-00001-00134	sillon semiejecutivo en piel	0.00
1241-00001-00135	sillon semiejecutivo en piel	0.00
1241-00001-00136	engrapadora skerbba 120	0.00
1241-00001-00137	enmicadora gbc	0.00
1241-00001-00138	pizarron alfra 90x1.20	0.00
1241-00001-00139	grabadora repor s/140330	0.00
1241-00001-00140	grabadora repor s/138938	0.00
1241-00001-00141	video casetera sony s/317632	0.00
1241-00001-00142	radio rca	0.00
1241-00001-00143	radio grabadora philips s/3246	0.00
1241-00001-00144	camara fotografica sony	0.00
1241-00001-00145	minicomponente kempler s/2043	0.00
1241-00001-00146	escalera de aluminio	0.00
1241-00001-00147	gabinete metalico gopri	0.00
1241-00001-00149	silla secretarial	0.00
1241-00001-00150	silla secretarial	0.00
1241-00001-00151	silla secretarial	0.00
1241-00001-00152	silla secretarial	0.00
1241-00001-00153	archivero 4 cajones	0.00
1241-00001-00154	archivero 4 cajones	0.00
1241-00001-00155	archivero 4 cajones	0.00
1241-00001-00156	archivero 4 cajones	0.00
1241-00001-00157	archivero 4 cajones	0.00
1241-00001-00158	archivero 4 cajones	0.00
1241-00001-00159	archivero 4 cajones	0.00
1241-00001-00160	archivero 4 cajones	0.00
1241-00001-00161	archivero 4 cajones	0.00
1241-00001-00162	archivero 4 cajones	0.00
1241-00001-00163	archivero 4 cajones	0.00
1241-00001-00164	mesa de trabajo 1.20x60	0.00
1241-00001-00165	mesa de trabajo 1.20x60	0.00
1241-00001-00166	mesa de trabajo 1.20x60	0.00
1241-00001-00167	mesa de trabajo 1.20x60	0.00
1241-00001-00168	fax brother s/6826	0.00
1241-00001-00169	fax brother s/6296	0.00
1241-00001-00170	escritorio ejecutivo 1.80	0.00
1241-00001-00171	escritorio ejecutivo 1.60	0.00
1241-00001-00172	sillon ejecutivo en tela	0.00
1241-00001-00174	sillon semiejecutivo en tela	0.00
1241-00001-00175	enfriador de agua pureza s/8510	0.00
1241-00001-00176	caja fuerte fulton	0.00
1241-00001-00177	estantes gopri 85x45x2.20	0.00
1241-00001-00178	estantes gopri 85x45x2.20	0.00

1241-00001-00179	estantes gopri 85x45x2.20	0.00
1241-00001-00180	grabadora repor sony s/5034	0.00
1241-00001-00181	plastificadora 3m	0.00
1241-00001-00182	fax brother s/5805	0.00
1241-00001-00183	fax brother s/7485	0.00
1241-00001-00184	fax brother s/6305	0.00
1241-00001-00185	fax brother s/7039	0.00
1241-00001-00186	sillon ejecutivo w-200	0.00
1241-00001-00187	grabadora repor sony	0.00
1241-00001-00188	refrigerador wirlpool s/4337	0.00
1241-00001-00189	conmutador panasonic s/9156	0.00
1241-00001-00190	estante ofitodo 45x85	0.00
1241-00001-00191	estante ofitodo 45x85	0.00
1241-00001-00192	estante ofitodo 45x85	0.00
1241-00001-00193	estante ofitodo 45x85	0.00
1241-00001-00194	estante ofitodo 45x85	0.00
1241-00001-00195	estante ofitodo 45x85	0.00
1241-00001-00196	estante ofitodo 45x85	0.00
1241-00001-00197	estante ofitodo 45x85	0.00
1241-00001-00198	estante ofitodo 45x85	0.00
1241-00001-00199	cuadro oleo sobre tela kijano	0.00
1241-00001-00200	tv wega sony s/3994	0.00
1241-00001-00201	video casetera sony s/6158	0.00
1241-00001-00202	archivero 4 cajones	0.00
1241-00001-00203	archivero 4 cajones	0.00
1241-00001-00204	camara fotografica nikon s/1434	0.00
1241-00001-00205	minicomponente sharp s/9035	0.00
1241-00001-00206	escritorio semiejecutivo 1.50x70x75	0.00
1241-00001-00207	escritorio semiejecutivo 1.50x70x75	0.00
1241-00001-00209	sillon ejecutivo respaldo alto	0.00
1241-00001-00210	sillon ejecutivo respaldo bajo	0.00
1241-00001-00211	escritorio secretarial 1.20	0.00
1241-00001-00212	escritorio secretarial 1.20	0.00
1241-00001-00213	escritorio secretarial 1.20	0.00
1241-00001-00214	escritorio secretarial 1.20	0.00
1241-00001-00215	archivero 4 cajones	0.00
1241-00001-00216	archivero 4 cajones	0.00
1241-00001-00217	enfriador de agua ge s/9642	0.00
1241-00001-00218	enfriador de agua ge s/9643	0.00
1241-00001-00219	silla visitante en pliana	0.00
1241-00001-00220	silla visitante en pliana	0.00
1241-00001-00221	silla visitante en pliana	0.00
1241-00001-00222	silla visitante en pliana	0.00
1241-00001-00223	silla visitante en pliana	0.00
1241-00001-00224	silla visitante en pliana	0.00
1241-00001-00225	silla visitante en pliana	0.00
1241-00001-00226	silla visitante en pliana	0.00
1241-00001-00227	silla visitante en pliana	0.00
1241-00001-00228	silla visitante en pliana	0.00
1241-00001-00229	silla visitante en pliana	0.00
1241-00001-00230	silla visitante en pliana	0.00
1241-00001-00231	silla visitante en pliana	0.00
1241-00001-00232	silla visitante en pliana	0.00
1241-00001-00233	mueble para computo denver	0.00
1241-00001-00234	mueble para computo denver	0.00
1241-00001-00235	silla ejecutiva con brazos ajustables	0.00
1241-00001-00236	fax panasonic s/0801	0.00
1241-00001-00237	copiadora sharp s/5958	0.00

1241-00001-00238	encuadernadora gbc s/1055	0.00
1241-00001-00239	mesa de consejo 2.40	0.00
1241-00001-00240	credenza 1.50	0.00
1241-00001-00241	credenza 1.50	0.00
1241-00001-00242	escritorio secretarial 1.20	0.00
1241-00001-00243	escritorio secretarial 1.20	0.00
1241-00001-00244	escritorio secretarial 1.20	0.00
1241-00001-00245	silla secretarial	0.00
1241-00001-00246	silla secretarial	0.00
1241-00001-00247	silla secretarial	0.00
1241-00001-00248	silla secretarial	0.00
1241-00001-00249	silla secretarial	0.00
1241-00001-00250	silla visitante en pliana genova	0.00
1241-00001-00251	silla visitante en pliana genova	0.00
1241-00001-00252	silla visitante en pliana genova	0.00
1241-00001-00253	silla visitante en pliana genova	0.00
1241-00001-00254	silla visitante en pliana genova	0.00
1241-00001-00255	silla visitante en pliana genova	0.00
1241-00001-00256	silla visitante en pliana genova	0.00
1241-00001-00257	silla visitante en pliana genova	0.00
1241-00001-00258	escritorio secretarial 1.20	0.00
1241-00001-00259	mueble de computo york	0.00
1241-00001-00260	mueble de computo york	0.00
1241-00001-00261	librero	0.00
1241-00001-00264	silla visitante en pliana	0.00
1241-00001-00265	silla visitante en pliana	0.00
1241-00001-00266	silla visitante en pliana	0.00
1241-00001-00267	silla visitante en pliana	0.00
1241-00001-00268	silla visitante en pliana	0.00
1241-00001-00269	archivero 2 cajones	0.00
1241-00001-00270	archivero 2 cajones	0.00
1241-00001-00271	archivero 2 cajones	0.00
1241-00001-00272	juego de sala 2 piezas	0.00
1241-00001-00273	mesa de juntas de 9 secciones	0.00
1241-00001-00274	mesa revistero	0.00
1241-00001-00275	silla secretarial	0.00
1241-00001-00276	silla secretarial	0.00
1241-00001-00277	silla secretarial	0.00
1241-00001-00278	silla secretarial	0.00
1241-00001-00279	silla semiejecutiva	0.00
1241-00001-00280	silla semiejecutiva	0.00
1241-00001-00281	mueble para computo ofitodo	0.00
1241-00001-00282	mueble para computo ofitodo	0.00
1241-00001-00283	mueble para computo ofitodo	0.00
1241-00001-00284	mueble para computo ofitodo	0.00
1241-00001-00285	mueble para computo ofitodo	0.00
1241-00001-00286	centro de recepcion	0.00
1241-00001-00287	centro de recepcion	0.00
1241-00001-00288	archivero de 2 cajones	0.00
1241-00001-00289	silla visitante en pliana	0.00
1241-00001-00290	silla visitante en pliana	0.00
1241-00001-00291	silla visitante en pliana	0.00
1241-00001-00292	sillon ejecutivo	0.00
1241-00001-00293	silla visitante en pliana genova	0.00
1241-00001-00294	silla visitante en pliana genova	0.00
1241-00001-00295	silla visitante en pliana genova	0.00
1241-00001-00296	silla visitante en pliana genova	0.00
1241-00001-00297	silla visitante en pliana genova	0.00

1241-00001-00298	silla visitante en pliana genova	0.00
1241-00001-00299	silla visitante en pliana genova	0.00
1241-00001-00300	silla visitante en pliana genova	0.00
1241-00001-00301	silla visitante en pliana genova	0.00
1241-00001-00302	silla visitante en pliana genova	0.00
1241-00001-00303	silla visitante en pliana genova	0.00
1241-00001-00304	silla visitante en pliana genova	0.00
1241-00001-00305	silla visitante en pliana genova	0.00
1241-00001-00306	silla visitante en pliana genova	0.00
1241-00001-00307	silla visitante en pliana genova	0.00
1241-00001-00308	silla visitante en pliana genova	0.00
1241-00001-00309	silla visitante en pliana genova	0.00
1241-00001-00310	silla visitante en pliana genova	0.00
1241-00001-00311	silla visitante en pliana genova	0.00
1241-00001-00312	silla visitante en pliana genova	0.00
1241-00001-00313	silla visitante en pliana genova	0.00
1241-00001-00314	silla visitante en pliana genova	0.00
1241-00001-00315	silla visitante en pliana genova	0.00
1241-00001-00316	silla visitante en pliana genova	0.00
1241-00001-00317	silla visitante en pliana genova	0.00
1241-00001-00318	escritorio ejecutivo 1.50	0.00
1241-00001-00319	silla visitante en pliana genova	0.00
1241-00001-00320	silla visitante en pliana genova	0.00
1241-00001-00321	silla visitante en pliana genova	0.00
1241-00001-00322	silla visitante en pliana genova	0.00
1241-00001-00323	silla visitante en pliana genova	0.00
1241-00001-00324	silla visitante en pliana genova	0.00
1241-00001-00325	silla visitante en pliana genova	0.00
1241-00001-00326	silla visitante en pliana genova	0.00
1241-00001-00327	mesa oval avante	0.00
1241-00001-00328	mueble mod.tv/video	0.00
1241-00001-00329	mueble cons. ovalato	0.00
1241-00001-00330	juego de sofas 4 plazas	0.00
1241-00001-00331	televisor sony s/2955	0.00
1241-00001-00332	mesa de centro	0.00
1241-00001-00333	escritorio presidencial	0.00
1241-00001-00334	trituradora fellowes s/32917	0.00
1241-00001-00335	perchero leonardo	0.00
1241-00001-00336	perchero cherry 450	0.00
1241-00001-00337	camara de video sony s/8662	0.00
1241-00001-00338	tripie vanta s/4337	0.00
1241-00001-00339	sillon maximus sigma	0.00
1241-00001-00340	silla secretarial maximus sigma	0.00
1241-00001-00341	silla secretarial maximus sigma	0.00
1241-00001-00342	silla secretarial maximus sigma	0.00
1241-00001-00343	trituradora fellowes s/30314	0.00
1241-00001-00344	silla secretarial maximus sigma	0.00
1241-00001-00345	silla secretarial maximus sigma	0.00
1241-00001-00346	calculadora olympia s/3009	0.00
1241-00001-00347	fax panasonic s/452a	0.00
1241-00001-00348	fax panasonic s/3402	0.00
1241-00001-00349	fax panasonic s/9343	0.00
1241-00001-00350	fax panasonic s/3769	0.00
1241-00001-00351	mueble tv/sonido	0.00
1241-00001-00352	televisor sony s/3994	0.00
1241-00001-00353	dvd samsung s/832z	0.00
1241-00001-00354	transcriptora panasonic metalica	0.00
1241-00001-00355	fax panasonic s/3475	0.00

1241-00001-00356	reloj digital lathem s/28245	0.00
1241-00001-00357	silla secretarial	0.00
1241-00001-00358	dvd sony s/0243	0.00
1241-00001-00359	mini bar ge s/047d	0.00
1241-00001-00360	fax panasonic s/0801	0.00
1241-00001-00361	telefono multilinea	0.00
1241-00001-00362	minicomponente philips s/4300	0.00
1241-00001-00363	mesa revistera	0.00
1241-00001-00364	archivero 2 cajones	0.00
1241-00001-00365	silla secretarial	0.00
1241-00001-00366	archivero 2 cajones	0.00
1241-00001-00367	escritorio arizona	0.00
1241-00001-00368	equipo de sonido steren	225.14
1241-00001-00369	sillon ejecutivo respaldo alto	35.65
1241-00001-00370	sillon visitante base trineo	32.39
1241-00001-00371	sillon visitante base trineo	32.39
1241-00001-00372	silla secretarial	24.41
1241-00001-00373	silla secretarial	24.41
1241-00001-00374	sillon ejecutivo respaldo alto	39.96
1241-00001-00375	consola mezcladora wharfedale	75.00
1241-00001-00376	mueble para computo	38.53
1241-00001-00377	aire acondicionado vent 2ton. s/4931	335.20
1241-00001-00378	escritorio metropolitan	142.42
1241-00001-00379	escritorio armado clase a	7.50
1241-00001-00380	gabinete metalico	99.00
1241-00001-00381	archivero	199.24
1241-00001-00382	silla en piel cuerpo cromado	1,970.17
1241-00001-00383	silla en piel cuerpo cromado	1,970.17
1241-00001-00384	silla en piel cuerpo cromado	1,970.17
1241-00001-00385	escritorio secretarial 1.20	185.63
1241-00001-00386	grabador reprod. dvd sony s/0145	1,299.90
1241-00001-00387	videocamara sony s/1744	1,083.25
1241-00001-00388	mamparas	186.49
1241-00001-00389	mamparas	186.49
1241-00001-00390	mamparas	186.49
1241-00001-00391	mamparas	186.49
1241-00001-00392	peninsula	253.58
1241-00001-00393	archivero 4 cajones	265.65
1241-00001-00394	aire acond minisplit 2ton s/621j	1,204.17
1241-00001-00395	aire acond vent 1 ton s/5000	529.00
1241-00001-00396	trituradora fellowes s/7585	449.83
1241-00001-00397	gabinete metalico 24 charolas	948.33
1241-00001-00398	planta generadora de luz s/1610b	1,030.00
1241-00001-00399	guillotina quarter en madera 15"	139.83
1241-00001-00400	peninsular ejecutiva punta de bala	1,066.63
1241-00001-00401	centro de trabajo secretarial	716.83
1241-00001-00402	archivero 4 cajones	506.00
1241-00001-00403	archivero 4 cajones	506.00
1241-00001-00404	estante metalico de 45x85x2.20	284.63
1241-00001-00405	estante metalico de 45x85x2.20	284.63
1241-00001-00406	estante metalico de 45x85x2.20	284.63
1241-00001-00407	estante metalico de 45x85x2.20	284.63
1241-00001-00408	estante metalico de 45x85x2.20	284.63
1241-00001-00409	estante metalico de 45x85x2.20	284.63
1241-00001-00410	estante metalico de 45x85x2.20	284.63
1241-00001-00411	estante metalico de 45x85x2.20	284.63
1241-00001-00412	estante metalico de 45x85x2.20	284.63
1241-00001-00413	estante metalico de 45x85x2.20	284.63

1241-00001-00414	estante metalico de 45x85x2.20	284.63
1241-00001-00415	estante metalico de 45x85x2.20	284.63
1241-00001-00416	estante metalico de 45x85x2.20	284.63
1241-00001-00417	estante metalico de 45x85x2.20	284.63
1241-00001-00418	estante metalico de 45x85x2.20	284.63
1241-00001-00419	estante metalico de 45x85x2.20	284.63
1241-00001-00420	estante metalico de 45x85x2.20	284.63
1241-00001-00421	estante metalico de 45x85x2.20	284.63
1241-00001-00422	estante metalico de 45x85x2.20	284.63
1241-00001-00423	estante metalico de 45x85x2.20	284.63
1241-00001-00424	estante metalico de 45x85x2.20	284.63
1241-00001-00425	estante metalico de 45x85x2.20	284.63
1241-00001-00426	estante metalico de 45x85x2.20	284.63
1241-00001-00427	estante metalico de 45x85x2.20	284.63
1241-00001-00428	escritorio secretarial 1.20	356.31
1241-00001-00429	escritorio secretarial 1.20	356.31
1241-00001-00430	escuadras en melamina	419.56
1241-00001-00431	escuadras en melamina	419.56
1241-00001-00432	trituradora fellowes s/30909	517.31
1241-00001-00433	radiograbadora con cd rca s/165a-1	125.00
1241-00001-00434	grabadora iwia s/30lwh	67.29
1241-00001-00435	grabadora digital de voz steren	476.67
1241-00001-00436	grabadora reportera sony	127.83
1241-00001-00437	relog digital	2,740.83
1241-00001-00438	engargoladora gbc s/7400015	501.82
1241-00001-00439	mesa de consejo de 2x1x75	2,382.03
1241-00001-00440	silla taba	178.46
1241-00001-00441	silla taba	178.46
1241-00001-00442	escritorio recepcionista de 1.20x60x75	396.18
1241-00001-00443	escritorio con lateral	618.41
1241-00001-00444	archivero 4 cajones	516.98
1241-00001-00445	silla capry	184.88
1241-00001-00446	silla capry	184.88
1241-00001-00447	minicomponente sony s/7222	582.87
1241-00001-00448	escritorio ejecutivo 1.50	257.06
1241-00001-00449	enfriador de agua pureza s/7529	507.15
1241-00001-00450	enfriador de agua pureza s/752t	507.15
1241-00001-00451	fax brother s/1426	391.50
1241-00001-00452	fax brother s/1664	391.50
1241-00001-00453	fax brother s/7424	391.50
1241-00001-00454	fax brother s/1274	391.50
1241-00001-00455	fax brother s/8210	391.50
1241-00001-00456	fax brother s/1457	391.50
1241-00001-00457	fax brother s/6134	391.50
1241-00001-00458	fax brother s/2292	391.50
1241-00001-00459	fax brother s/4577	391.50
1241-00001-00460	fax brother s/5775	391.50
1241-00001-00461	fax brother s/6826	391.50
1241-00001-00462	fax brother s/5805	391.50
1241-00001-00463	sumadora printaform s/8825	201.79
1241-00001-00464	sumadora printaform s/8828	201.79
1241-00001-00465	sumadora printaform s/9513	201.79
1241-00001-00466	sumadora printaform s/9609	201.79
1241-00001-00467	sumadora printaform s/0917	201.79
1241-00001-00468	sumadora printaform s/9675	201.79
1241-00001-00469	sumadora printaform s/7463	201.79
1241-00001-00470	sumadora printaform s/9679	201.79
1241-00001-00471	sumadora printaform s/7820	201.79

1241-00001-00472	sumadora printaform s/8611	201.79
1241-00001-00473	sumadora printaform s/8828	201.79
1241-00001-00474	sumadora printaform s/8607	201.79
1241-00001-00475	sumadora printaform s/9112	201.79
1241-00001-00476	sumadora printaform s/9015	201.79
1241-00001-00477	sumadora printaform s/9020	201.79
1241-00001-00478	aire acon vent 2 ton s/2829	1,353.34
1241-00001-00479	fax panasonic s/9114	326.43
1241-00001-00480	fax panasonic s/5549	326.43
1241-00001-00481	silla visitante en pliana	57.93
1241-00001-00482	silla visitante en pliana	57.93
1241-00001-00483	silla visitante en pliana	57.93
1241-00001-00484	silla visitante en pliana	57.93
1241-00001-00485	silla visitante en pliana	57.93
1241-00001-00486	silla visitante en pliana	57.93
1241-00001-00487	silla visitante en pliana	57.93
1241-00001-00488	silla visitante en pliana	57.93
1241-00001-00489	silla visitante en pliana	57.93
1241-00001-00490	escuadra	593.39
1241-00001-00491	micrograbadora sony	261.07
1241-00001-00492	encuadernadora ibico s/2712	693.07
1241-00001-00493	aire acond minisplit 1ton s/1844	1,226.67
1241-00001-00494	auto stereo	453.07
1241-00001-00495	fax sharp s/4323	288.48
1241-00001-00496	archivero 4 cajones	631.87
1241-00001-00497	silla visitante en pliana	64.52
1241-00001-00498	silla visitante en pliana	64.52
1241-00001-00499	silla visitante en pliana	64.52
1241-00001-00500	silla visitante en pliana	64.52
1241-00001-00501	silla visitante en pliana	64.52
1241-00001-00502	silla visitante en pliana	64.52
1241-00001-00503	silla visitante en pliana	64.52
1241-00001-00504	silla visitante en pliana	64.52
1241-00001-00505	silla visitante en pliana	64.52
1241-00001-00506	silla visitante en pliana	64.52
1241-00001-00507	estante metalico de 45x85	391.00
1241-00001-00508	estante metalico de 45x85	391.00
1241-00001-00509	estante metalico de 45x85	391.00
1241-00001-00510	gabinete universal 4 repisas	1,124.70
1241-00001-00511	camara fotografica cannon s/6644	1,719.88
1241-00001-00512	archivero 3 cajones	567.33
1241-00001-00513	aire acon minisplit s/80300000	8,077.00
1241-00001-00514	estante metalico de 45x85	525.00
1241-00001-00515	estante metalico de 45x85	525.00
1241-00001-00516	estante metalico de 45x85	525.00
1241-00001-00517	estante metalico de 45x85	525.00
1241-00001-00518	estante metalico de 45x85	525.00
1241-00001-00519	estante metalico de 45x85	525.00
1241-00001-00520	estante metalico de 45x85	525.00
1241-00001-00521	estante metalico de 45x85	525.00
1241-00001-00522	silla secretarial	281.75
1241-00001-00524	camara fotografica cannon s/1120	1,172.97
1241-00001-00525	sist circuito cerrado syscom s/80024 (camaras)	29,981.51
1241-00001-00526	stand quick taster	1,939.67
1241-00001-00527	stand quick taster	1,939.67
1241-00001-00528	stand quick taster	1,939.67
1241-00001-00529	stand quick taster	1,939.67
1241-00001-00530	frigobar lg s/86003	919.62

1241-00001-00531	eq. de sonido steren	4,638.07
1241-00001-00532	dvd lg s/460007	344.67
1241-00001-00533	archivero 2 cajones	495.46
1241-00001-00534	silla secretarial	292.77
1241-00001-00535	camara fotografica cannon s/0793	3,759.61
1241-00001-00536	dvd c/disco duro s/9771	1,174.61
1241-00001-00537	eq. sonido c/disco duro sony s/0221	1,875.69
1241-00001-00538	grabadora sony s/4935	782.94
1241-00001-00539	grabadora sony s/0060	782.94
1241-00001-00540	archivero 4 cajones	1,058.00
1241-00001-00541	camara fotografica sony s/1469	959.18
1241-00001-00542	aire acon minisplit 2 ton york s/007	6,444.86
1241-00001-00543	aire acon minisplit 1 ton york s/0826	2,302.21
1241-00001-00544	aire acon minisplit 1 ton york s/0988	2,302.21
1241-00001-00545	aire acon minisplit 1 ton york s/0998	2,302.21
1241-00001-00546	pantalla de proyeccion draper de 100"	5,312.50
1241-00001-00547	aire acon minisplit 1.5 ton york s/00-36	3,166.67
1241-00001-00548	escritorio secretarial 1.20	622.92
1241-00001-00549	escritorio secretarial 1.20	622.92
1241-00001-00550	escritorio secretarial 1.20	622.92
1241-00001-00551	escritorio secretarial 1.20	622.92
1241-00001-00552	aire acon minisplit 1.5 ton york s/0999	4,101.73
1241-00001-00553	rotulador brother s/7513	751.83
1241-00001-00554	escritorio ejecutivo 2 cajones	1,221.88
1241-00001-00555	escritorio ejecutivo 2 cajones	1,221.88
1241-00001-00556	escritorio ejecutivo 2 cajones	1,221.88
1241-00001-00557	sillon ejecutivo	610.94
1241-00001-00558	sillon ejecutivo	610.94
1241-00001-00559	sillon ejecutivo	610.94
1241-00001-00560	archivero 4 cajones	1,075.25
1241-00001-00561	silla secretarial	366.56
1241-00001-00562	modulo de trabajo	1,466.25
1241-00001-00563	silla visitante en pliana	171.06
1241-00001-00564	silla visitante en pliana	171.06
1241-00001-00565	silla visitante en pliana	171.06
1241-00001-00566	silla visitante en pliana	171.06
1241-00001-00567	silla visitante en pliana	171.06
1241-00001-00568	silla visitante en pliana	171.06
1241-00001-00569	silla visitante en pliana	171.06
1241-00001-00570	silla visitante en pliana	171.06
1241-00001-00571	silla visitante en pliana	153.84
1241-00001-00572	silla visitante en pliana	153.84
1241-00001-00573	silla visitante en pliana	153.84
1241-00001-00574	silla visitante en pliana	153.84
1241-00001-00575	silla visitante en pliana	153.84
1241-00001-00576	silla visitante en pliana	153.84
1241-00001-00577	silla visitante en pliana	153.84
1241-00001-00578	silla visitante en pliana	153.84
1241-00001-00579	televisor sony s/9897	4,990.39
1241-00001-00580	centro de trabajo	1,869.13
1241-00001-00581	archivero 2 cajones	660.29
1241-00001-00582	conjunto secretarial	1,168.21
1241-00001-00583	archivero 4 cajones	1,056.47
1241-00001-00584	archivero 4 cajones	1,056.47
1241-00001-00585	microfono inalambrico	1,467.89
1241-00001-00586	archivero 4 cajones	1,076.40
1241-00001-00587	mueble de computo	460.58
1241-00001-00588	mesa pegable	344.25

1241-00001-00589	mesa pegable	344.25
1241-00001-00590	mesa pegable	344.25
1241-00001-00591	silla pegable	134.55
1241-00001-00592	silla pegable	134.55
1241-00001-00593	silla pegable	134.55
1241-00001-00594	silla pegable	134.55
1241-00001-00595	silla pegable	134.55
1241-00001-00596	silla pegable	134.55
1241-00001-00597	silla pegable	134.55
1241-00001-00598	silla pegable	134.55
1241-00001-00599	silla pegable	134.55
1241-00001-00600	silla pegable	134.55
1241-00001-00601	silla pegable	134.55
1241-00001-00602	silla pegable	134.55
1241-00001-00603	aire acon minisplit 2 ton mirage s/261b	4,548.73
1241-00001-00604	aire acon tipo ventana 2 Ton S/2421j	2,473.33
1241-00001-00605	silla visitante en pliana	191.19
1241-00001-00606	silla visitante en pliana	191.19
1241-00001-00607	silla visitante en pliana	191.19
1241-00001-00608	silla visitante en pliana	191.19
1241-00001-00609	silla visitante en pliana	191.19
1241-00001-00610	silla visitante en pliana	191.19
1241-00001-00611	mesa de consejo de 1.60x1x75	3,435.91
1241-00001-00612	silla secretarial	417.43
1241-00001-00613	silla secretarial	417.43
1241-00001-00614	enfriador de agua kelvin kfc	1,523.80
1241-00001-00615	enfriador de agua kelvin kfc	1,523.80
1241-00001-00616	enfriador de agua kelvin kfc	1,523.80
1241-00001-00617	enfriador de agua kelvin kfc	1,523.80
1241-00001-00618	escritorio secretarial 1.20	735.04
1241-00001-00619	escritorio secretarial 1.20	678.50
1241-00001-00620	escritorio secretarial 1.20	678.50
1241-00001-00621	escritorio secretarial 1.20	678.50
1241-00001-00622	escritorio secretarial 1.20	678.50
1241-00001-00623	silla secretarial	424.06
1241-00001-00624	silla secretarial	424.06
1241-00001-00625	silla secretarial	424.06
1241-00001-00626	silla secretarial	424.06
1241-00001-00627	silla secretarial	424.06
1241-00001-00628	archivero 4 cajones	1,243.92
1241-00001-00629	refrigerador lg s/008b	2,228.98
1241-00001-00630	horno microondas lg s/0532	720.05
1241-00001-00631	grabadora reportera sony s/pc mx	1,079.50
1241-00001-00632	grabadora reportera sony	1,079.50
1241-00001-00633	grabadora reportera sony	1,079.50
1241-00001-00634	archivero	632.50
1241-00001-00635	centro de trabajo	920.00
1241-00001-00636	silla secretarial	409.50
1241-00001-00637	silla secretarial	409.50
1241-00001-00638	escritorio secretarial 1.20	754.00
1241-00001-00639	escritorio secreterial 1.20	754.00
1241-00001-00640	escritorio secretarial 1.20	754.00
1241-00001-00641	silla secretarial	377.00
1241-00001-00642	silla secretarial	377.00
1241-00001-00643	silla secretarial	377.00
1241-00001-00644	encuadernadora gbc s/561p	1,708.56
1241-00001-00645	encuadernadora gbc	1,534.93
1241-00001-00646	reloj digital ca200	2,030.00

1241-00001-00647	archivero 2 cajones	754.00
1241-00001-00648	modulo multiusos	580.00
1241-00001-00649	archivero 4 cajones	1,297.27
1241-00001-00650	sillon ejecutivo	707.60
1241-00001-00651	frigobar whirlpool s/q-bla	1,602.12
1241-00001-00652	silla visitante en pliana	235.87
1241-00001-00653	silla visitante en pliana	235.87
1241-00001-00654	silla visitante en pliana	235.87
1241-00001-00655	silla visitante en pliana	235.87
1241-00001-00656	librero c/entrepaño y puertas corrediza	707.60
1241-00001-00657	archivero 4 cajones	1,297.27
1241-00001-00658	fax brother s/7424	928.73
1241-00001-00659	fax brother s/1740	885.09
1241-00001-00660	fax brother s/7695	885.09
1241-00001-00661	fax brother s/8057	885.09
1241-00001-00662	fax brother s/8185	885.09
1241-00001-00663	fax brother s/8282	885.09
1241-00001-00664	fax brother s/8292	885.09
1241-00001-00665	mesa de trabajo de 1.20x60x75	339.06
1241-00001-00666	fax panasonic s/9656	766.57
1241-00001-00667	fax panasonic s/9696	766.57
1241-00001-00668	fax panasonic s/9677	766.57
1241-00001-00669	fax panasonic s/9623	766.57
1241-00001-00670	archivero 4 cajones	1,297.27
1241-00001-00671	archivero 2 cajones	766.57
1241-00001-00672	silla secretarial	442.25
1241-00001-00673	grabadora sony s/2689-j	952.74
1241-00001-00674	grabadora sony s/0137-5	952.74
1241-00001-00675	grabadora sony s/1248-9	952.74
1241-00001-00676	archivero 4 cajones	1,597.22
1241-00001-00677	estante metalico 45x85	671.25
1241-00001-00678	estante metalico 45x85	682.08
1241-00001-00679	estante metalico 45x85	682.08
1241-00001-00680	estante metalico 45x85	682.08
1241-00001-00681	estante metalico 45x85	682.08
1241-00001-00682	estante metalico 45x85	682.08
1241-00001-00683	estante metalico 30x85	548.10
1241-00001-00684	estante metalico 30x85	548.10
1241-00001-00685	estante metalico 30x85	548.10
1241-00001-00686	silla secretarial	429.97
1241-00001-00687	silla secretarial	429.97
1241-00001-00688	mesa de trabajo 1.20x75	350.18
1241-00001-00689	mueble de computo	517.65
1241-00001-00690	mueble de computo	517.65
1241-00001-00691	silla secretarial	380.63
1241-00001-00692	silla secretarial	380.63
1241-00001-00693	silla secretarial	380.63
1241-00001-00694	silla secretarial	380.63
1241-00001-00695	escritorio 1.20x60x75	798.08
1241-00001-00696	escritorio 1.20x60x75	800.00
1241-00001-00697	aire acon dividido 5 ton s/0681	6,496.00
1241-00001-00698	silla visitante en pliana	241.28
1241-00001-00699	silla visitante en pliana	241.28
1241-00001-00700	silla visitante en pliana	241.28
1241-00001-00701	silla visitante en pliana	241.28
1241-00001-00702	silla visitante en pliana	241.28
1241-00001-00703	silla visitante en pliana	241.28
1241-00001-00704	silla visitante en pliana	241.28

1241-00001-00705	silla visitante en pliana	241.28
1241-00001-00706	silla visitante en pliana	241.28
1241-00001-00707	silla visitante en pliana	241.28
1241-00001-00708	silla visitante en pliana	241.28
1241-00001-00709	silla visitante en pliana	241.28
1241-00001-00710	silla visitante en pliana	241.28
1241-00001-00711	silla visitante en pliana	241.28
1241-00001-00712	silla visitante en pliana	241.28
1241-00001-00713	silla visitante en pliana	241.28
1241-00001-00714	silla visitante en pliana	241.28
1241-00001-00715	silla visitante en pliana	241.28
1241-00001-00716	silla visitante en pliana	241.28
1241-00001-00717	silla visitante en pliana	241.28
1241-00001-00718	silla vistante en pliana	245.05
1241-00001-00719	mueble de computo	408.42
1241-00001-00720	archivero 4 cajones	1,382.33
1241-00001-00721	estante metalico 30x85	361.29
1241-00001-00722	estante metalico 30x85	361.29
1241-00001-00723	estante metalico 30x85	361.29
1241-00001-00724	estante metalico 30x85	361.29
1241-00001-00725	estante metalico 30x85	361.29
1241-00001-00726	estante metalico 30x85	361.29
1241-00001-00727	estante metalico 30x85	361.29
1241-00001-00728	estante metalico 30x85	361.29
1241-00001-00729	estante metalico 30x85	361.29
1241-00001-00730	estante metalico 30x85	361.29
1241-00001-00731	estante metalico 30x85	361.29
1241-00001-00732	estante metalico 30x85	361.29
1241-00001-00733	estante metalico 30x85	361.29
1241-00001-00734	estante metalico 30x85	361.29
1241-00001-00735	estante metalico 30x85	361.29
1241-00001-00736	estante metalico 30x85	361.29
1241-00001-00737	estante metalico 30x85	361.29
1241-00001-00738	estante metalico 30x85	361.29
1241-00001-00739	estante metalico 30x85	361.29
1241-00001-00740	estante metalico 30x85	361.29
1241-00001-00741	estante metalico 30x85	361.29
1241-00001-00742	estante metalico 30x85	361.29
1241-00001-00743	estante metalico 30x85	361.29
1241-00001-00744	estante metalico 30x85	361.29
1241-00001-00745	estante metalico 30x85	361.29
1241-00001-00746	estante metalico 30x85	361.29
1241-00001-00747	estante metalico 30x85	361.29
1241-00001-00748	estante metalico 30x85	361.29
1241-00001-00749	estante metalico 30x85	361.29
1241-00001-00750	estante metalico 30x85	361.29
1241-00001-00751	estante metalico 30x85	361.29
1241-00001-00752	estante metalico 30x85	361.29
1241-00001-00753	estante metalico 30x85	361.29
1241-00001-00754	mesa de trabajo 1.20x60x75	382.80
1241-00001-00755	mesa de trabajo 1.20x60x75	382.80
1241-00001-00756	sumadora printaform s/3892	201.79
1241-00001-00757	trituradora fellowes ps-60 gf0	1,321.93
1241-00001-00758	trituradora felowes ps-60 gf0	1,321.93
1241-00001-00759	Mesa Plegable	521.03
1241-00001-00760	Silla Secretarial	581.93
1241-00001-00761	camara digital fuji s1600 hd	1,824.39
1241-00001-00762	pupitre en pliana color negro	520.78

1241-00001-00763	pupitre en pliana color negro	520.78
1241-00001-00764	pupitre en pliana color negro	520.78
1241-00001-00765	pupitre en pliana color negro	520.78
1241-00001-00766	pupitre en pliana color negro	520.78
1241-00001-00767	pupitre en pliana color negro	520.78
1241-00001-00768	pupitre en pliana color negro	520.78
1241-00001-00769	pupitre en pliana color negro	520.78
1241-00001-00770	pupitre en pliana color negro	520.78
1241-00001-00771	pupitre en pliana color negro	520.78
1241-00001-00772	pupitre en pliana color negro	520.78
1241-00001-00773	pupitre en pliana color negro	520.78
1241-00001-00774	pupitre en pliana color negro	520.78
1241-00001-00775	pupitre en pliana color negro	520.78
1241-00001-00776	pupitre en pliana color negro	520.78
1241-00001-00777	pupitre en pliana color negro	520.78
1241-00001-00778	pupitre en pliana color negro	520.78
1241-00001-00779	pupitre en pliana color negro	520.78
1241-00001-00780	pupitre en pliana color negro	520.78
1241-00001-00781	pupitre en pliana color negro	520.78
1241-00001-00782	pupitre en pliana color negro	520.78
1241-00001-00783	pupitre en pliana color negro	520.78
1241-00001-00784	pupitre en pliana color negro	520.78
1241-00001-00785	pupitre en pliana color negro	520.78
1241-00001-00786	pupitre en pliana color negro	520.78
1241-00001-00787	pupitre en pliana color negro	520.78
1241-00001-00788	pupitre en pliana color negro	520.78
1241-00001-00789	pupitre en pliana color negro	520.78
1241-00001-00790	pupitre en pliana color negro	520.78
1241-00001-00791	pupitre en pliana color negro	520.78
1241-00001-00792	pupitre en pliana color negro	520.78
1241-00001-00793	pupitre en pliana color negro	520.78
1241-00001-00794	pupitre en pliana color negro	520.78
1241-00001-00795	pupitre en pliana color negro	520.78
1241-00001-00796	pupitre en pliana color negro	520.78
1241-00001-00797	pupitre en pliana color negro	520.78
1241-00001-00798	pupitre en pliana color negro	520.78
1241-00001-00799	pupitre en pliana color negro	520.78
1241-00001-00800	pupitre en pliana color negro	520.78
1241-00001-00801	pupitre en pliana color negro	520.78
1241-00001-00802	pupitre en pliana color negro	520.78
1241-00001-00803	pupitre en pliana color negro	520.78
1241-00001-00804	pupitre en pliana color negro	520.78
1241-00001-00805	pupitre en pliana color negro	520.78
1241-00001-00806	pupitre en pliana color negro	520.78
1241-00001-00807	pupitre en pliana color negro	520.78
1241-00001-00808	pupitre en pliana color negro	520.78
1241-00001-00809	pupitre en pliana color negro	520.78
1241-00001-00810	pupitre en pliana color negro	520.78
1241-00001-00811	pupitre en pliana color negro	520.78
1241-00001-00812	televisor lcd 32" sony s/5036599	3,757.65
1241-00001-00813	archivero en melamina 2 gavetas	1,298.33
1241-00001-00814	archivero en melamina 3 gavetas	1,798.33
1241-00001-00815	sillon ejecutivo respaldo alto	1,037.50
1241-00001-00816	silla secretarial en pliana	518.75
1241-00001-00817	escritorio secretarial melamina	1,175.71
1241-00001-00818	escritorio secretarial melamina	1,175.71
1241-00001-00819	archivero 4 gavetas	2,567.47
1241-00001-00820	archivero 4 gavetas	2,567.47

1241-00001-00821	archivero 4 gavetas	2,567.47
1241-00001-00822	archivero 4 gavetas	2,567.47
1241-00001-00823	silla secretarial en pliana	473.63
1241-00001-00824	pantalla de proyeccion 1.77x 1.77m.	1,786.40
1241-00001-00826	camara panasonic.380 oculta	1,184.02
1241-00001-00827	camara panasonic.380 oculta	1,184.02
1241-00001-00828	camara panasonic.380 oculta	1,184.02
1241-00001-00829	camara panasonic.380 oculta	1,184.02
1241-00001-00830	camara panasonic.380 oculta	1,184.02
1241-00001-00831	camara panasonic.380 oculta	1,184.02
1241-00001-00832	camara panasonic.380 oculta	1,184.02
1241-00001-00833	estante metalico de 45 x 85	391.00
1241-00001-00834	Camara Bala P/ext. Mod. IP540	1,071.43
1241-00001-00835	Sofa una plaza leather touch	3,931.74
1241-00001-00836	Sofa dos plazas leather touch negro	5,048.75
1241-00001-00837	mini split de 1ton. mirage, S:CXF121D8021218823	3,565.00
1241-00001-00858	Escritorio semi-ejecutivo novafit de 1.50x.70x.75m	1,958.79
1241-00001-00859	Escritorio semi-ejecutivo novafit de 1.50x.70x.75m	1,958.79
1241-00001-00860	Escritorio semi-ejecutivo novafit de 1.50x.70x.75m	1,958.79
1241-00001-00861	Escritorio semi-ejecutivo novafit de 1.50x.70x.75m	1,958.79
1241-00001-00864	Escritorio semi-ejecutivo novafit de 1.50x.70x.75m	1,958.79
1241-00001-00865	Escritorio semi-ejecutivo novafit de 1.50x.70x.75m	1,958.79
1241-00001-00884	Escritorio semi-ejecutivo novafit de 1.50x.70x.75m	1,958.79
1241-00001-00885	Escritorio semi-ejecutivo novafit de 1.50x.70x.75m	1,958.79
1241-00001-00940	Escritorio secretarial novafit de 1.20x.60x.75mts	1,772.19
1241-00001-00941	Escritorio secretarial novafit de 1.20x.60x.75mts	1,772.19
1241-00001-00942	Escritorio secretarial novafit de 1.20x.60x.75mts	1,772.19
1241-00001-00957	Escritorio secretarial novafit de 1.20x.60x.75mts	1,772.19
1241-00001-01004	Escritorio secretarial novafit de 1.20x.60x.75mts	1,772.19
1241-00001-01005	Escritorio secretarial novafit de 1.20x.60x.75mts	1,772.19
1241-00001-01029	Sillon semi-ejecutivo mod.venus plus con descansa	853.28
1241-00001-01030	Sillon semi-ejecutivo mod.venus plus con descansa	853.28
1241-00001-01034	Sillon semi-ejecutivo mod.venus plus con descansa	853.28
1241-00001-01040	Sillon semi-ejecutivo mod.venus plus con descansa	853.28
1241-00001-01137	Silla secretarial mod. venus	712.63
1241-00001-01138	Silla secretarial mod. venus	712.63
1241-00001-01139	Silla secretarial mod. venus	712.63
1241-00001-01140	Silla secretarial mod. venus	712.63
1241-00001-01141	Silla secretarial mod. venus	712.63
1241-00001-01148	Silla secretarial mod. venus	712.63
1241-00001-01152	Silla secretarial mod. venus	712.63
1241-00001-01153	Silla secretarial mod. venus	712.63
1241-00001-01154	Silla secretarial mod. venus	712.63
1241-00001-01155	Silla secretarial mod. venus	712.63
1241-00001-01157	Silla secretarial mod. venus	712.63
1241-00001-01158	Silla secretarial mod. venus	712.63
1241-00001-01159	Silla secretarial mod. venus	712.63
1241-00001-01160	Silla secretarial mod. venus	712.63
1241-00001-01161	Silla secretarial mod. venus	712.63
1241-00001-01623	Silla de visita marca offiho	279.42
1241-00001-01624	Silla de visita marca offiho	279.42
1241-00001-01625	Silla de visita marca offiho	279.42
1241-00001-01626	Silla de visita marca offiho	279.42
1241-00001-01627	Silla de visita marca offiho	279.42
1241-00001-01628	Silla de visita marca offiho	279.42
1241-00001-01629	Silla de visita marca offiho	279.42
1241-00001-01659	Silla de visita marca offiho	279.42
1241-00001-01660	Silla de visita marca offiho	279.42

1241-00001-01797	Silla de visita marca offiho	279.42
1241-00001-01798	Silla de visita marca offiho	279.42
1241-00001-01799	Silla de visita marca offiho	279.42
1241-00001-01800	Silla de visita marca offiho	279.42
1241-00001-01801	Silla de visita marca offiho	279.42
1241-00001-01802	Silla de visita marca offiho	279.42
1241-00001-01803	Silla de visita marca offiho	279.42
1241-00001-01804	Silla de visita marca offiho	279.42
1241-00001-02287	Mesa de trabajo novafit de 1.20x.60x.75mts	543.85
1241-00001-02288	Mesa de trabajo novafit de 1.20x.60x.75mts	543.85
1241-00001-02299	Mesa de trabajo novafit de 1.20x.60x.75mts	543.85
1241-00001-02300	Mesa de trabajo novafit de 1.20x.60x.75mts	543.85
1241-00001-02303	Mesa de trabajo novafit de 1.20x.60x.75mts	543.85
1241-00001-02304	Mesa de trabajo novafit de 1.20x.60x.75mts	543.85
1241-00001-02305	Mesa de trabajo novafit de 1.20x.60x.75mts	543.85
1241-00001-02306	Mesa de trabajo novafit de 1.20x.60x.75mts	543.85
1241-00001-02307	Mesa de trabajo novafit de 1.20x.60x.75mts	543.85
1241-00001-02308	Mesa de trabajo novafit de 1.20x.60x.75mts	543.85
1241-00001-02309	Mesa de trabajo novafit de 1.20x.60x.75mts	543.85
1241-00001-02310	Mesa de trabajo novafit de 1.20x.60x.75mts	543.85
1241-00001-02311	Mesa de trabajo novafit de 1.20x.60x.75mts	543.85
1241-00001-02312	Mesa de trabajo novafit de 1.20x.60x.75mts	543.85
1241-00001-02316	Mesa de trabajo novafit de 1.20x.60x.75mts	543.85
1241-00001-02317	Mesa de trabajo novafit de 1.20x.60x.75mts	543.85
1241-00001-02318	Mesa de trabajo novafit de 1.20x.60x.75mts	543.85
1241-00001-02319	Mesa de trabajo novafit de 1.20x.60x.75mts	543.85
1241-00001-02320	Mesa de trabajo novafit de 1.20x.60x.75mts	543.85
1241-00001-02321	Mesa de trabajo novafit de 1.20x.60x.75mts	543.85
1241-00001-02322	Mesa de trabajo novafit de 1.20x.60x.75mts	543.85
1241-00001-02323	Mesa de trabajo novafit de 1.20x.60x.75mts	543.85
1241-00001-02324	Mesa de trabajo novafit de 1.20x.60x.75mts	543.85
1241-00001-02346	Mesa de trabajo novafit de 1.20x.60x.75mts	543.85
1241-00001-02347	Mesa de trabajo novafit de 1.20x.60x.75mts	543.85
1241-00001-02348	Mesa de trabajo novafit de 1.20x.60x.75mts	543.85
1241-00001-02442	Mesa de trabajo novafit de 1.20x.60x.75mts	543.85
1241-00001-02443	Mesa de trabajo novafit de 1.20x.60x.75mts	543.85
1241-00001-02444	Mesa de trabajo novafit de 1.20x.60x.75mts	543.85
1241-00001-02478	Mesa de trabajo novafit de 1.20x.60x.75mts	543.85
1241-00001-02479	Mesa de trabajo novafit de 1.20x.60x.75mts	543.85
1241-00001-02480	Mesa de trabajo novafit de 1.20x.60x.75mts	543.85
1241-00001-02543	Mueble de computo novafit de .79x.48x.75 mts	675.12
1241-00001-02544	Mueble de computo novafit de .79x.48x.75 mts	675.12
1241-00001-02552	Mueble de computo novafit de .79x.48x.75 mts	675.12
1241-00001-02553	Mueble de computo novafit de .79x.48x.75 mts	675.12
1241-00001-02554	Mueble de computo novafit de .79x.48x.75 mts	675.12
1241-00001-02555	Mueble de computo novafit de .79x.48x.75 mts	675.12
1241-00001-02561	Mueble de computo novafit de .79x.48x.75 mts	675.12
1241-00001-02562	Mueble de computo novafit de .79x.48x.75 mts	675.12
1241-00001-02565	Mueble de computo novafit de .79x.48x.75 mts	675.12
1241-00001-02566	Mueble de computo novafit de .79x.48x.75 mts	675.12
1241-00001-02567	Mueble de computo novafit de .79x.48x.75 mts	675.12
1241-00001-02642	Archivero vertical de 3 gavetas novafit	2,053.49
1241-00001-02647	Archivero vertical de 3 gavetas novafit	2,053.49
1241-00001-02648	Archivero vertical de 3 gavetas novafit	2,053.49
1241-00001-02680	Enfriador de agua GE 2 llaves 12091729N00181	1,968.16
1241-00001-02681	Enfriador de agua GE 2 llaves 12090629N00712	1,968.16
1241-00001-02682	Enfriador de agua GE 2 llaves 12082629N00074	1,968.16
1241-00001-02683	Enfriador de agua GE 2 llaves 12051829N00617	1,968.16

1241-00001-02684	Enfriador de agua GE 2 llaves 12052529N00542	1,968.16
1241-00001-02696	Enfriador de agua GE 2 llaves 12052529N00719	1,968.16
1241-00001-02697	Mesa multiusos de 70x50x75 CMS con porta teclado	631.04
1241-00001-02698	Mesa multiusos de 70x50x75 CMS con porta teclado	631.04
1241-00001-02699	Horno micro. whirlpool serie XG23706691 mod.WM1207D	791.99
1241-00001-02700	Silla secretarial color negro	645.86
1241-00001-02701	Escritorio secretarial Novafit 120x60x75 cerezo	1,753.92
1241-00001-02702	Escritorio secretarial Novafit 120x60x75 cerezo	1,753.92
1241-00001-02703	Sillon ejecutivo Offiho mod. OHE-L855	1,336.32
1241-00001-02704	Silla de trabajo gales negro	581.27
1241-00001-02722	Archivero s/marca 3 gavetas metalico	1,142.52
1241-00001-02723	SILLA SECRETARIAL CON BRAZOS AJUSTABLES OFFICHAIRS	1,563.10
1241-00001-02743	FAX BROTHER MOD. 275 N° SERIE: M1K605103	1,230.59
1241-00001-02745	FAX BROTHER MOD. 275 N° SERIE: M1K613282	1,230.59
1241-00001-02746	FAX BROTHER MOD. 275 N° SERIE: M1K604793	1,230.59
1241-00001-02748	FAX BROTHER MOD. 275 N° SERIE: M1K613528	1,230.59
1241-00001-02776	SILLA DE VISITA MARCA OFFIHO, S/SERIE	293.67
1241-00001-02777	SILLA DE VISITA MARCA OFFIHO, S/SERIE	293.67
1241-00001-02778	SILLA DE VISITA MARCA OFFIHO, S/SERIE	293.67
1241-00001-02779	SILLA DE VISITA MARCA OFFIHO, S/SERIE	293.67
1241-00001-02780	SILLA DE VISITA MARCA OFFIHO, S/SERIE	293.67
1241-00001-02781	SILLA DE VISITA MARCA OFFIHO, S/SERIE	293.67
1241-00001-02782	SILLA DE VISITA MARCA OFFIHO, S/SERIE	293.67
1241-00001-02783	SILLA DE VISITA MARCA OFFIHO, S/SERIE	293.67
1241-00001-02784	SILLA DE VISITA MARCA OFFIHO, S/SERIE	293.67
1241-00001-02785	SILLA DE VISITA MARCA OFFIHO, S/SERIE	293.67
1241-00001-02786	SILLA DE VISITA MARCA OFFIHO, S/SERIE	293.67
1241-00001-02787	SILLA DE VISITA MARCA OFFIHO, S/SERIE	293.67
1241-00001-02800	SILLA SECRETARIAL CON PISTON TAPIZADA EN TELA	937.86
1241-00001-02801	SILLA SECRETARIAL CON PISTON TAPIZADA EN TELA	937.86
1241-00001-02803	CAMARA FUJIFILM FINEPIX JX500 S/2UC76006	946.63
1241-00001-02804	GRABADORA DIGITAL SONY UX MOD. ICDUX523F/SCLA SERIE S01-5005775-F	1,566.67
1241-00001-02816	AIRE ACONDICIONADO DE VENTANA DE 1 TONELADA MARCA:MIRAGE, MODELO :MACC1221J, N° SERIE:MACC1221J8051100900	2,474.99
1241-00001-02817	AIRE ACONDICIONADO DE VENTANA DE 1 TONELADA MARCA:MIRAGE, MODELO :MACC1221J, N° SERIE:MACC1221J8051100427	2,474.99
1241-00001-02819	AIRE ACONDICIONADO DE VENTANA DE 1 TONELADA MARCA:MIRAGE, MODELO :MACC1221J, N° SERIE:MACC1221J8041200359	2,474.99
1241-00001-02823	AIRE ACONDICIONADO DE VENTANA DE 1 TONELADA MARCA:MIRAGE, MODELO :MACC1221J, N° SERIE:MACC1221J8041200400	2,474.99
1241-00001-02833	AIRE ACONDICIONADO DE VENTANA DE 1 TONELADA MARCA:MIRAGE, MODELO :MACC1221J, N° SERIE:MACC1221J8041200258	2,474.99
1241-00001-02842	AIRE ACONDICIONADO DE VENTANA DE 2 TONELADAS MARCA:MIRAGE, MODELO:MACC2421J, N° SERIE:MACC2421J8051200568	4,125.00
1241-00001-02858	MINI SPLIT DE 1 TONELADA,MARCA:MIRAGE, MODELO :CXF121D, N° SERIE:CXF121D8041222820	2,805.00
1241-00001-02884	MINI SPLIT DE 2 TONELADAS ,MARCA:MIRAGE, MODELO:CXF261D, N° SERIE:CXF261D8031212915	5,403.75
1241-00001-02885	MINI SPLIT DE 2 TONELADAS ,MARCA:MIRAGE, MODELO:CXF261D, N° SERIE:CXF261D8031213349	5,403.75
1241-00001-02901	MINI SPLIT DE 1 TON, MARCA:MIRAGE, MODELO:CXF121D, N° SERIE:CXF121D8051210729	2,825.00
1241-00001-02902	Silla Piel Negra s/marca s/modelo s/serie	1,749.17
1241-00001-02903	Mueble de Computo Bulova caoba 85X50X110 CAL.16	958.33
1241-00001-02906	SILLA SECRETARIAL C/BRAZOS EN COLOR NEGRO	832.50
1241-00001-02907	SILLA SECRETARIAL C/BRAZOS EN COLOR NEGRO	832.50
1241-00001-02908	Silla Piel Negra s/marca s/modelo s/serie	1,749.17
1241-00001-02909	SILLA DE TRABAJO GALES NEGRO	672.49
1241-00001-02910	SILLA SECRETARIAL GIRATORIA MOD. L-125	709.92
1241-00001-02911	SILLA SECRETARIAL GIRATORIA MOD. L-125	709.92
1241-00001-02912	SILLA SECRETARIAL GIRATORIA MOD. L-125	709.92
1241-00001-02913	SILLA SECRETARIAL GIRATORIA MOD. L-125	709.92
1241-00001-02914	SILLA SECRETARIAL GIRATORIA MOD. L-125	709.92
1241-00001-02915	SILLA SECRETARIAL GIRATORIA MOD. L-125	709.92
1241-00001-02916	SILLA SECRETARIAL GIRATORIA MOD. L-125	709.92
1241-00001-02917	ESTANTE METALICO DE 85X45 ENTREPAÑO C/REFUERZO CAL. 24	744.43
1241-00001-02918	ESTANTE METALICO DE 85X45 ENTREPAÑO C/REFUERZO CAL. 24	744.43
1241-00001-02919	ESTANTE METALICO DE 85X45 ENTREPAÑO C/REFUERZO CAL. 24	744.43

1241-00001-02920	ESTANTE METALICO DE 85X45 ENTREPAÑO C/REFUERZO CAL. 24	744.43
1241-00001-02921	ESTANTE METALICO DE 85X45 ENTREPAÑO C/REFUERZO CAL. 24	744.43
1241-00001-02922	ESTANTE METALICO DE 85X45 ENTREPAÑO C/REFUERZO CAL. 24	744.43
1241-00001-02923	ESTANTE METALICO DE 85X45 ENTREPAÑO C/REFUERZO CAL. 24	744.43
1241-00001-02924	ESTANTE METALICO DE 85X45 ENTREPAÑO C/REFUERZO CAL. 24	744.43
1241-00001-02925	ESTANTE METALICO DE 85X45 ENTREPAÑO C/REFUERZO CAL. 24	744.43
1241-00001-02926	ESTANTE METALICO DE 85X45 ENTREPAÑO C/REFUERZO CAL. 24	744.43
1241-00001-02927	ESTANTE METALICO DE 85X45 ENTREPAÑO C/REFUERZO CAL. 24	744.43
1241-00001-02928	ESTANTE METALICO DE 85X45 ENTREPAÑO C/REFUERZO CAL. 24	744.43
1241-00001-02929	ESTANTE METALICO DE 85X45 ENTREPAÑO C/REFUERZO CAL. 24	744.43
1241-00001-02930	ESTANTE METALICO DE 85X45 ENTREPAÑO C/REFUERZO CAL. 24	744.43
1241-00001-02931	ESTANTE METALICO DE 85X45 ENTREPAÑO C/REFUERZO CAL. 24	744.43
1241-00001-02932	ESTANTE METALICO DE 85X45 ENTREPAÑO C/REFUERZO CAL. 24	744.43
1241-00001-02933	ESTANTE METALICO DE 85X45 ENTREPAÑO C/REFUERZO CAL. 24	744.43
1241-00001-02934	ESTANTE METALICO DE 85X45 ENTREPAÑO C/REFUERZO CAL. 24	744.43
1241-00001-02935	ESTANTE METALICO DE 85X45 ENTREPAÑO C/REFUERZO CAL. 24	744.43
1241-00001-02936	CAMARA DIGITAL PANASONIC HDC-HS80 S/G2TQOO159	3,272.08
1241-00001-02937	Minisplit 1 Ton Mirage mod/absolut x s/8041210252	3,485.00
1241-00001-02938	Minisplit 1 1/2 Mirage mod/absolut x s/8121211207	5,482.49
1241-00001-02939	Mesa Multiusos 70x50x75 con portateclado	716.88
1241-00001-02940	FRIGOBAR WHIRLPOOL MOD. WS5501D s/VR24901884	3,308.90
1241-00001-02941	FRIGOBAR WHIRLPOOL mod.WS5501D01D s/VR25001021	2,984.10
1241-00001-02943	TELEVISION LG mod.42LN5300UB s/306RMJFSD132	6,999.13
1241-00001-02944	MAMPARA 120X120 MARCA ITALIA COLOR GRIS M120G	2,319.28
1241-00001-02945	MAMPARA MARCA ITALIA COLOR GRIS MGBP	2,711.07
1241-00001-02946	MODULO L 150X150 COLOR CHOCOLATE 120S	3,182.03
1241-00001-02947	PEDESTAL 2 GAVETAS ARCHOVO CHOCOLATE 303C	2,110.19
1241-00001-02948	SILLON EN TACTOPIEL MOD. BM9000	2,019.85
1241-00001-02949	MAMPARA 120X120 MARCA ITALIA COLOR GRIS M120G	2,319.28
1241-00001-02950	MAMPARA 120X120 MARCA ITALIA COLOR GRIS M120G	2,319.28
1241-00001-02951	MAMPARA MARCA ITALIA COLOR GRIS MGBP	2,711.07
1241-00001-02952	MAMPARA MARCA ITALIA COLOR GRIS MGBP	2,711.07
1241-00001-02953	MAMPARA MARCA ITALIA COLOR GRIS MGBP	2,711.07
1241-00001-02954	MODULO L 150X150 COLOR CHOCOLATE 120S	3,182.03
1241-00001-02955	MODULO L 150X150 COLOR CHOCOLATE 120S	3,182.03
1241-00001-02956	MODULO L 150X150 COLOR CHOCOLATE 120S	3,182.03
1241-00001-02957	MODULO L 150X150 COLOR CHOCOLATE 120S	3,182.03
1241-00001-02958	MODULO L 150X150 COLOR CHOCOLATE 120S	3,182.03
1241-00001-02959	PEDESTAL 2 GAVETAS ARCHOVO CHOCOLATE 303C	2,110.19
1241-00001-02960	PEDESTAL 2 GAVETAS ARCHOVO CHOCOLATE 303C	2,110.19
1241-00001-02961	PEDESTAL 2 GAVETAS ARCHOVO CHOCOLATE 303C	2,110.19
1241-00001-02962	PEDESTAL 2 GAVETAS ARCHOVO CHOCOLATE 303C	2,110.19
1241-00001-02963	PEDESTAL 2 GAVETAS ARCHOVO CHOCOLATE 303C	2,110.19
1241-00001-02964	SILLON EN TACTOPIEL MOD. BM9000	2,019.85
1241-00001-02965	TELEVISION LED 32 HD	3,765.73
1241-00001-02966	ARCHIVERO EN MELAMINA 2 GAVETAS	2,545.72
1241-00001-02967	ARCHIVERO EN MELAMINA 4 GAVETAS	3,212.72
5139-39901-00000	MESA SIN MARCA MOD.103	0.00
5139-39901-00000	MESA SIN MARCA MOD.103	0.00
5139-39901-00000	MESA SIN MARCA MOD.103	0.00
5139-39901-00000	MESA SIN MARCA MOD.103	0.00
5139-39901-00000	MESA SIN MARCA MOD.103	0.00
5139-39901-00000	MESA SIN MARCA MOD.103	0.00
5139-39901-00000	MESA SIN MARCA MOD.103	0.00
5139-39901-00000	MAMPARA SIN MARCA MOD. 150	0.00
5139-39901-00000	MAMPARA SIN MARCA MOD. 150	0.00
5139-39901-00000	MAMPARA SIN MARCA MOD. 150	0.00
5139-39901-00000	MAMPARA SIN MARCA MOD. 150	0.00
5139-39901-00000	MAMPARA SIN MARCA MOD. 150	0.00
5139-39901-00000	ARCHIVERO DE 2 GAVETAS (MOVIL)	0.00

5139-39901-00000	SILLA EN PIEL	0.00
5139-39901-00000	SILLA EN PIEL	0.00
5139-39901-00000	SILLA EN PIEL	0.00
5139-39901-00000	SILLA OFFICHAIRS CS84	0.00
5139-39901-00000	SILLA OFFICHAIRS CS84	0.00
5139-39901-00000	SILLA OFFICHAIRS CS84	0.00
5139-39901-00000	LIBRERO	0.00

640,054.60

1241-00003	Equipo de Cómputo y de Tecnologías de la Información	
1241-00003-00001	impresora epson lx-300 s/8536	0.00
1241-00003-00002	impresora hp deskjet 640 s/1318m	0.00
1241-00003-00003	nobreak solabasic sr400 s/0097	0.00
1241-00003-00004	zip dive iomega s/17a38	0.00
1241-00003-00005	computadora portatil toshiba s/541u	0.00
1241-00003-00006	zip dive iomega s/a4mi	0.00
1241-00003-00007	regulador de energia	0.00
1241-00003-00008	regulador de energia	0.00
1241-00003-00009	disco duro 40 gb	0.00
1241-00003-00010	proyector infocus lp340b s/0054	0.00
1241-00003-00011	pantalla electronica targa de 3.66x3.66 cm	0.00
1241-00003-00012	escaner hp scanjet 3570 s/a200	0.00
1241-00003-00014	computadora portatil toshiba s/33pu	0.00
1241-00003-00015	palm zire 71 s/310t	0.00
1241-00003-00016	impresora hp laserjet 1300 s/2912	0.00
1241-00003-00017	impresora hp laserjet 1300 s/5458	0.00
1241-00003-00018	impresora hp laserjet 1300 s/1901	0.00
1241-00003-00019	impresora hp laserjet 1300 s/2913	0.00
1241-00003-00020	impresora hp laserjet 1300 s/2901	0.00
1241-00003-00021	impresora hp laserjet 1300 s/2288	0.00
1241-00003-00022	impresora hp laserjet 1300 s/4513	0.00
1241-00003-00023	impresora hp laserjet 1300 s/2772	0.00
1241-00003-00024	impresora hp laserjet 1300 s/7184	0.00
1241-00003-00025	impresora hp laserjet 1300 s/16m	0.00
1241-00003-00026	computadora portatil toshiba centrino s/786p	0.00
1241-00003-00027	impresora epson stylus photo825 s/3241	0.00
1241-00003-00028	nobreak solabasic sr480 s/1331	0.00
1241-00003-00029	nobreak solabasic sr480 s/3993	0.00
1241-00003-00030	nobreak solabasic sr480 s/1327	0.00
1241-00003-00031	proyector hp vp6121 s/5897	0.00
1241-00003-00032	servidor hp proliant s/811d	0.00
1241-00003-00033	nobreak solabasic sr1600 s/5572	0.00
1241-00003-00034	nobreak solabasic sr1600 s/5649	0.00
1241-00003-00035	nobreak solabasic sr1600 s/5568	0.00
1241-00003-00036	impresora hp laserjet 1015 s/7147	0.00
1241-00003-00037	impresora hp laserjet 1015 s/9527	0.00
1241-00003-00038	impresora hp laserjet 1015 s/9529	0.00
1241-00003-00039	nobreak vica tronix620 s/1823	0.00
1241-00003-00040	nobreak vica tronix620 s/1938	0.00
1241-00003-00041	impresora hp laserjet 1300 s/1293	0.00
1241-00003-00042	impresora hp deskjet 6540 s/r0j8	0.00
1241-00003-00043	computadora portatil toshiba s/834q	0.00
1241-00003-00044	computadora sony vaio s/3q88	0.00
1241-00003-00045	monitor wiewsonic s/1485	0.00
1241-00003-00046	palm one lifedrive s/v1n6	0.00
1241-00003-00047	eq. de diseño imac adeon s/ruzn	0.00
1241-00003-00048	servidor hp proliant s/n3d3	0.00
1241-00003-00050	computadora portatil toshiba s/422q	0.00
1241-00003-00051	impresora hp laserjet 1160 s/7760	0.00

1241-00003-00052	impresora hp laserjet 1160 s/5039	0.00
1241-00003-00053	impresora hp laserjet 1160 s/8292	0.00
1241-00003-00054	escaner hp scanjet 4890 s/a0hg	0.00
1241-00003-00055	nobreak solabasic sr480 s/3173	0.00
1241-00003-00056	nobreak solabasic sr480 s/4808	0.00
1241-00003-00057	nobreak solabasic sr480 s/4811	0.00
1241-00003-00058	impresora hp laserjet 1320 s/584t	0.00
1241-00003-00059	nobreak solabasic sr480 s/7702	0.00
1241-00003-00060	servidor hp proliant s/07lm	0.00
1241-00003-00061	sonicwall	0.00
1241-00003-00065	cpu hp dc5750 s/0675	0.00
1241-00003-00066	cpu hp dc5750 s/od44	0.00
1241-00003-00067	cpu hp dc5750 s/od38	0.00
1241-00003-00068	cpu hp dc5750 s/09z7	0.00
1241-00003-00071	monitor hp l1506 s/nv5x	0.00
1241-00003-00073	monitor hp l1506 s/nv8v	0.00
1241-00003-00075	monitor hp l1506 s/qrbf	0.00
1241-00003-00076	monitor hp l1506 s/nv5y	0.00
1241-00003-00078	nobreak solabasic sr480 s/6558	0.00
1241-00003-00079	cpu hp dx2200 s/0943	0.00
1241-00003-00080	monitor acer lcd 17" s/5939	0.00
1241-00003-00082	monitor acer lcd 15" s/4203	0.00
1241-00003-00083	servidor hp proliant 150 s/012f	0.00
1241-00003-00084	cpu hp dx2200 s/0k5d	0.00
1241-00003-00085	monitor acer lcd 17" s/392f	0.00
1241-00003-00086	cpu hp dx2200 s/0mqj	0.00
1241-00003-00087	monitor acer lcd 17" s/4211	0.00
1241-00003-00089	router para enlace internet sisco s/0cra	0.00
1241-00003-00090	cpu atx armado	0.00
1241-00003-00091	cpu atx armado	0.00
1241-00003-00092	monitor acer lcd 15" s/390b	0.00
1241-00003-00093	monitor acer lcd 15" s/4210	0.00
1241-00003-00094	monitor acer lcd 15" s/84210	0.00
1241-00003-00095	monitor acer lcd 15" s/44210	0.00
1241-00003-00096	monitor acer lcd 15" s/94210	0.00
1241-00003-00097	scanner hp scanejet 7800 s/1047	0.00
1241-00003-00098	palm hp z22	0.00
1241-00003-00099	cpu hp dx2200 s/0tkl	0.00
1241-00003-00100	monitor acer lcd 17" s/392f	0.00
1241-00003-00101	impresora hp laserjet 1022 s/3359	0.00
1241-00003-00102	nobreak solabasic sr2000va s/0257	0.00
1241-00003-00103	nobreak solabasic sr2000va s/5544	0.00
1241-00003-00104	swwich 48 puertos 3 com s/3056	0.00
1241-00003-00105	urna electronica	0.00
1241-00003-00106	urna electronica	0.00
1241-00003-00107	urna electronica	0.00
1241-00003-00108	impresora epson lx300 s/5613	0.00
1241-00003-00109	computadora portatil sony s/2903	0.00
1241-00003-00110	impresora hp laserjet 1515n s/41cb	0.00
1241-00003-00111	impresora hp photosmart s/1qdt	0.00
1241-00003-00112	impresora hp laserjet p3005x s/8974	0.00
1241-00003-00113	computadora portatil mac book s/rgql	0.00
1241-00003-00114	eq. de diseño imac de 24" s/y2e4	0.00
1241-00003-00115	escaner hp scanjet g4050 s/60kk	0.00
1241-00003-00116	impresora hp officejet k8600 s/20mx	0.00
1241-00003-00117	impresora hp officejet k8600 s/2057	0.00
1241-00003-00118	scanner hp scanjet g4050 s/50vt	0.00
1241-00003-00119	video proyector sony 3lcd	0.00

1241-00003-00120	impresora hp officejet 5400 s/82qg	0.00
1241-00003-00121	impresora hp laserjet 1505n s/0973	0.00
1241-00003-00122	impresora hp laserjet 1505n s/2912	0.00
1241-00003-00123	computadora portatil hp dv3704la s/4524	0.00
1241-00003-00124	computadora portatil (mini) acer s/2547	0.00
1241-00003-00125	nobreak tripplite internet 1626	0.00
1241-00003-00126	nobreak tripplite internet 511	0.00
1241-00003-00127	nobreak tripplite internet 489	0.00
1241-00003-00128	nobreak tripplite internet 1619	0.00
1241-00003-00129	nobreak tripplite internet 2436	0.00
1241-00003-00130	nobreak tripplite internet 1077	0.00
1241-00003-00131	nobreak tripplite internet 505	0.00
1241-00003-00132	nobreak tripplite internet 509	0.00
1241-00003-00133	nobreak tripplite internet 1072	0.00
1241-00003-00135	nobreak tripplite internet 512	0.00
1241-00003-00136	nobreak tripplite internet 1132	0.00
1241-00003-00137	impresora hp laserjet 1505 s/7593	0.00
1241-00003-00138	impresora hp deskjet 1660 s/9165	0.00
1241-00003-00139	servidor hp proliant 350 s/07lm	0.00
1241-00003-00140	proyector sony s/7328	0.00
1241-00003-00141	cpu hp dx2400 s/097p	0.00
1241-00003-00142	cpu hp dx2400 s/097q	0.00
1241-00003-00143	cpu hp dx2400 s/0984	0.00
1241-00003-00148	cpu hp dx2400 s/098b	0.00
1241-00003-00151	cpu hp dx2400 s/098m	0.00
1241-00003-00152	cpu hp dx2400 s/098x	0.00
1241-00003-00155	cpu hp dx2400 s/0992	0.00
1241-00003-00157	cpu hp dx2400 s/09bc	0.00
1241-00003-00158	cpu hp dx2400 s/09bd	0.00
1241-00003-00161	cpu hp dx2400 s/09c9	0.00
1241-00003-00163	cpu hp dx2400 s/09hb	0.00
1241-00003-00164	cpu hp dx2400 s/09hd	0.00
1241-00003-00165	cpu hp dx2400 s/09hf	0.00
1241-00003-00167	cpu hp dx2400 s/09hj	0.00
1241-00003-00170	cpu hp dx2400 s/09hv	0.00
1241-00003-00172	cpu hp dx2400 s/09hz	0.00
1241-00003-00173	cpu hp dx2400 s/09j7	0.00
1241-00003-00175	cpu hp dx2400 s/09k0	0.00
1241-00003-00177	cpu hp dx2400 s/07yb	0.00
1241-00003-00178	cpu hp dx2400 s/08hz	0.00
1241-00003-00179	cpu hp dx2400 s/08j0	0.00
1241-00003-00180	cpu hp dx2400 s/08jk	0.00
1241-00003-00181	cpu hp dx2400 s/08jm	0.00
1241-00003-00182	cpu hp dx2400 s/08jn	0.00
1241-00003-00184	cpu hp dx2400 s/08k4	0.00
1241-00003-00185	cpu hp dx2400 s/08k5	0.00
1241-00003-00188	cpu hp dx2400 s/08kq	0.00
1241-00003-00190	cpu hp dx2400 s/08l4	0.00
1241-00003-00193	cpu hp dx2400 s/08lb	0.00
1241-00003-00197	cpu hp dx2400 s/08zn	0.00
1241-00003-00198	cpu hp dx2400 s/0934	0.00
1241-00003-00199	cpu hp dx2400 s/0937	0.00
1241-00003-00200	cpu hp dx2400 s/0938	0.00
1241-00003-00201	cpu hp dx2400 s/093z	0.00
1241-00003-00202	cpu hp dx2400 s/0942	0.00
1241-00003-00203	monitor hp v185es s/647d	0.00
1241-00003-00204	monitor hp v185es s/647f	0.00
1241-00003-00205	monitor hp v185es s/647n	0.00

1241-00003-00207	monitor hp v185es s/649l	0.00
1241-00003-00209	monitor hp v185es s/649q	0.00
1241-00003-00210	monitor hp v185es s/649r	0.00
1241-00003-00211	monitor hp v185es s/649s	0.00
1241-00003-00216	monitor hp v185es s/64b1	0.00
1241-00003-00218	monitor hp v185es s/64b3	0.00
1241-00003-00219	monitor hp v185es s/64b5	0.00
1241-00003-00220	monitor hp v185es s/64b7	0.00
1241-00003-00221	monitor hp v185es s/64b9	0.00
1241-00003-00224	monitor hp v185es s/64bk	0.00
1241-00003-00225	monitor hp v185es s/64bl	0.00
1241-00003-00226	monitor hp v185es s/64bs	0.00
1241-00003-00229	monitor hp v185es s/65dg	0.00
1241-00003-00231	monitor hp v185es s/65dy	0.00
1241-00003-00232	monitor hp v185es s/65dz	0.00
1241-00003-00233	monitor hp v185es s/65f2	0.00
1241-00003-00234	monitor hp v185es s/65f3	0.00
1241-00003-00237	monitor hp v185es s/65kg	0.00
1241-00003-00238	monitor hp v185es s/65kj	0.00
1241-00003-00241	monitor hp v185es s/65lc	0.00
1241-00003-00243	monitor hp v185es s/65ln	0.00
1241-00003-00247	monitor hp v185es s/65m4	0.00
1241-00003-00249	monitor hp v185es s/65m8	0.00
1241-00003-00250	monitor hp v185es s/65m9	0.00
1241-00003-00251	monitor hp v185es s/65mf	0.00
1241-00003-00252	monitor hp v185es s/65mh	0.00
1241-00003-00253	monitor hp v185es s/65ml	0.00
1241-00003-00255	monitor hp v185es s/61r7	0.00
1241-00003-00256	monitor hp v185es s/61rb	0.00
1241-00003-00257	monitor hp v185es s/61s1	0.00
1241-00003-00258	monitor hp v185es s/600l	0.00
1241-00003-00260	monitor hp v185es s/601v	0.00
1241-00003-00263	nobreak solabasic sr480 s/1583	0.00
1241-00003-00264	nobreak solabasic sr480 s/1584	0.00
1241-00003-00265	nobreak solabasic sr480 s/1753	0.00
1241-00003-00266	nobreak solabasic sr480 s/1755	0.00
1241-00003-00267	nobreak solabasic sr480 s/1763	0.00
1241-00003-00268	nobreak solabasic sr480 s/1767	0.00
1241-00003-00269	nobreak solabasic sr480 s/1768	0.00
1241-00003-00270	nobreak solabasic sr480 s/1772	0.00
1241-00003-00271	nobreak solabasic sr480 s/1773	0.00
1241-00003-00272	nobreak solabasic sr480 s/1777	0.00
1241-00003-00273	nobreak solabasic sr480 s/2615	0.00
1241-00003-00274	nobreak solabasic sr480 s/5807	0.00
1241-00003-00275	nobreak solabasic sr480 s/5813	0.00
1241-00003-00276	nobreak solabasic sr480 s/5815	0.00
1241-00003-00277	nobreak solabasic sr480 s/5818	0.00
1241-00003-00278	nobreak solabasic sr480 s/5821	0.00
1241-00003-00279	nobreak solabasic sr480 s/5828	0.00
1241-00003-00280	nobreak solabasic sr480 s/5829	0.00
1241-00003-00281	nobreak solabasic sr480 s/5831	0.00
1241-00003-00282	nobreak solabasic sr480 s/5832	0.00
1241-00003-00283	nobreak solabasic sr480 s/5834	0.00
1241-00003-00284	nobreak solabasic sr480 s/5837	0.00
1241-00003-00285	nobreak solabasic sr480 s/5838	0.00
1241-00003-00286	nobreak solabasic sr480 s/5844	0.00
1241-00003-00287	nobreak solabasic sr480 s/5845	0.00
1241-00003-00288	nobreak solabasic sr480 s/5846	0.00

1241-00003-00290	nobreak solabasic sr480 s/5848	0.00
1241-00003-00293	nobreak solabasic sr480 s/5855	0.00
1241-00003-00294	nobreak solabasic sr480 s/5858	0.00
1241-00003-00296	nobreak solabasic sr480 s/5860	0.00
1241-00003-00298	nobreak solabasic sr480 s/5868	0.00
1241-00003-00299	nobreak solabasic sr480 s/5869	0.00
1241-00003-00300	nobreak solabasic sr480 s/5870	0.00
1241-00003-00301	nobreak solabasic sr480 s/5872	0.00
1241-00003-00302	nobreak solabasic sr480 s/5875	0.00
1241-00003-00303	nobreak solabasic sr480 s/5877	0.00
1241-00003-00304	nobreak solabasic sr480 s/5878	0.00
1241-00003-00305	nobreak solabasic sr480 s/5879	0.00
1241-00003-00306	nobreak solabasic sr480 s/5880	0.00
1241-00003-00307	nobreak solabasic sr480 s/5883	0.00
1241-00003-00308	nobreak solabasic sr480 s/5884	0.00
1241-00003-00309	nobreak solabasic sr480 s/5885	0.00
1241-00003-00310	nobreak solabasic sr480 s/5886	0.00
1241-00003-00311	nobreak solabasic sr480 s/5888	0.00
1241-00003-00312	nobreak solabasic sr480 s/5890	0.00
1241-00003-00313	nobreak solabasic sr480 s/5892	0.00
1241-00003-00314	nobreak solabasic sr480 s/5895	0.00
1241-00003-00315	nobreak solabasic sr480 s/5898	0.00
1241-00003-00316	nobreak solabasic sr480 s/5899	0.00
1241-00003-00317	nobreak solabasic sr480 s/5901	0.00
1241-00003-00318	nobreak solabasic sr480 s/5903	0.00
1241-00003-00319	nobreak solabasic sr480 s/5912	0.00
1241-00003-00320	nobreak solabasic sr480 s/5917	0.00
1241-00003-00321	nobreak solabasic sr480 s/5918	0.00
1241-00003-00322	nobreak solabasic sr480 s/5991	0.00
1241-00003-00323	nobreak solabasic sr480 s/5997	0.00
1241-00003-00325	nobreak solabasic sr480 s/6007	0.00
1241-00003-00326	nobreak solabasic sr480 s/6011	0.00
1241-00003-00327	nobreak solabasic sr480 s/6018	0.00
1241-00003-00328	nobreak solabasic sr480 s/6028	0.00
1241-00003-00329	nobreak solabasic sr480 s/6039	0.00
1241-00003-00330	nobreak solabasic sr480 s/6040	0.00
1241-00003-00331	nobreak solabasic sr480 s/6041	0.00
1241-00003-00332	nobreak solabasic sr480 s/6051	0.00
1241-00003-00333	nobreak solabasic sr480 s/6055	0.00
1241-00003-00334	nobreak solabasic sr480 s/6056	0.00
1241-00003-00336	nobreak solabasic sr480 s/6061	0.00
1241-00003-00338	impresora hp laserjet 1505 s/4661	0.00
1241-00003-00339	impresora hp pro k8600 s/203h	0.00
1241-00003-00340	impresora hp laserjet 1505 s/4496	0.00
1241-00003-00341	impresora hp laserjet 1505 s/4519	0.00
1241-00003-00342	impresora hp laserjet 1505 s/4521	0.00
1241-00003-00343	impresora hp laserjet 1505 s/4522	0.00
1241-00003-00344	impresora hp laserjet 1505 s/4524	0.00
1241-00003-00345	impresora hp laserjet 1505 s/4528	0.00
1241-00003-00346	impresora hp laserjet 1505 s/4531	0.00
1241-00003-00347	proyector infocus s/0153	0.00
1241-00003-00348	computadora portatil sony vaio s/5247	0.00
1241-00003-00349	impresora hp laserjet 1505 s/6642	0.00
1241-00003-00350	impresora hp laserjet 1505 s/6645	0.00
1241-00003-00351	impresora hp laserjet 1505 s/2699	0.00
1241-00003-00352	impresora epson lx300 s/5108	0.00
1241-00003-00353	impresora hp desjet 1660 s/c20j	0.00
1241-00003-00354	impresora hp desjet 1660 s/90pg	0.00

1241-00003-00355	impresora hp desjet 1660 s/c20x	0.00
1241-00003-00356	impresora hp desjet 1660 s/940j	0.00
1241-00003-00357	impresora hp laserjet 1005 s/6460	0.00
1241-00003-00358	sonic wall pro 3500	0.00
1241-00003-00359	impresora hp laserjet s/5066	0.00
1241-00003-00360	computadora portatil acer s/3200	0.00
1241-00003-00361	computadora portatil acer s/2000	0.00
1241-00003-00362	impresora hp laserjet 1518n s/7562	0.00
1241-00003-00363	multifuncional brother mfc5890 s/6753	0.00
1241-00003-00364	multifuncional brother mfc5890 s/1522	0.00
1241-00003-00365	multifuncional brother mfc5890 s/2196	0.00
1241-00003-00366	multifuncional brother mfc5890 s/6585	0.00
1241-00003-00367	multifuncional brother mfc5890 s/6589	0.00
1241-00003-00368	multifuncional brother mfc5890 s/6345	0.00
1241-00003-00369	multifuncional brother mfc5890 s/6735	0.00
1241-00003-00370	multifuncional brother mfc5890 s/6518	0.00
1241-00003-00371	multifuncional brother mfc5890 s/2118	0.00
1241-00003-00372	nobreak apc smart-ups s/1587	0.00
1241-00003-00373	nobreak apc smart-ups s/5908	0.00
1241-00003-00374	cpu perfect choice armado s/0013	0.00
1241-00003-00375	monitor lg flatron s/v540	0.00
1241-00003-00376	multifuncional brother mfc5890 s/5210	0.00
1241-00003-00377	multifuncional brother mfc5890 s/0313	0.00
1241-00003-00378	multifuncional brother mfc5890 s/3016	0.00
1241-00003-00379	multifuncional brother mfc5890 s/0416	0.00
1241-00003-00380	impresora hp laserjet 1102 s/3751	0.00
1241-00003-00381	computadora portatil vaio s/50eb	0.00
1241-00003-00382	computadora portatil acer s/9725	0.00
1241-00003-00383	computadora portatil acer s/0325	0.00
1241-00003-00384	cañon benq s/28000	0.00
1241-00003-00385	cañon benq s/14000	0.00
1241-00003-00386	impresora hp laserjet 1525nw s/cnbf144021	1,583.40
1241-00003-00387	Multifuncional HP Mod.1132 serieCNG9DB8QH5	1,229.60
1241-00003-00388	Computadora HP touch 8300 E serieMXL-3011CB9	6,890.40
1241-00003-00389	Computadora HP touch 8300 E serie MXL-2502RJB	6,890.40
1241-00003-00390	CPU GHIA S/187526	2,573.46
1241-00003-00391	CPU GHIA S/187527	2,573.46
1241-00003-00392	CPU GHIA S/187528	2,573.46
1241-00003-00393	CPU GHIA S/187529	2,573.46
1241-00003-00394	CPU GHIA S/187530	2,573.46
1241-00003-00395	CPU GHIA S/187531	2,573.46
1241-00003-00396	CPU GHIA S/187532	2,573.46
1241-00003-00397	CPU GHIA S/187533	2,573.46
1241-00003-00398	CPU GHIA S/187534	2,573.46
1241-00003-00399	CPU GHIA S/187535	2,573.46
1241-00003-00400	CPU GHIA S/187536	2,573.46
1241-00003-00401	CPU GHIA S/187537	2,573.46
1241-00003-00402	CPU GHIA S/187538	2,573.46
1241-00003-00403	CPU GHIA S/187539	2,573.46
1241-00003-00404	CPU GHIA S/187540	2,573.46
1241-00003-00405	CPU GHIA S/187541	2,573.46
1241-00003-00406	CPU GHIA S/187542	2,573.46
1241-00003-00407	CPU GHIA S/187543	2,573.46
1241-00003-00408	CPU GHIA S/187544	2,573.46
1241-00003-00409	CPU GHIA S/187545	2,573.46
1241-00003-00410	CPU GHIA S/187546	2,573.46
1241-00003-00411	CPU GHIA S/187547	2,573.46
1241-00003-00412	CPU GHIA S/187548	2,573.46

1241-00003-00413	CPU GHIA S/187549	2,573.46
1241-00003-00414	CPU GHIA S/187580	2,573.46
1241-00003-00415	CPU GHIA S/187581	2,573.46
1241-00003-00416	CPU GHIA S/187582	2,573.46
1241-00003-00417	CPU GHIA S/187583	2,573.46
1241-00003-00418	CPU GHIA S/187584	2,573.46
1241-00003-00419	CPU GHIA S/187585	2,573.46
1241-00003-00420	CPU GHIA S/187586	2,573.46
1241-00003-00421	CPU GHIA S/187587	2,573.46
1241-00003-00422	CPU GHIA S/187588	2,573.46
1241-00003-00423	CPU GHIA S/187589	2,573.46
1241-00003-00424	CPU GHIA S/187590	2,573.46
1241-00003-00425	CPU GHIA S/187591	2,573.46
1241-00003-00426	CPU GHIA S/187592	2,573.46
1241-00003-00427	CPU GHIA S/187593	2,573.46
1241-00003-00428	CPU GHIA S/187594	2,573.46
1241-00003-00429	CPU GHIA S/187595	2,573.46
1241-00003-00430	CPU GHIA S/187596	2,573.46
1241-00003-00431	CPU GHIA S/187597	2,573.46
1241-00003-00432	CPU GHIA S/187598	2,573.46
1241-00003-00433	CPU GHIA S/187599	2,573.46
1241-00003-00434	CPU GHIA S/187600	2,573.46
1241-00003-00435	CPU GHIA S/187601	2,573.46
1241-00003-00436	CPU GHIA S/187602	2,573.46
1241-00003-00437	CPU GHIA S/187603	2,573.46
1241-00003-00438	CPU GHIA S/187604	2,573.46
1241-00003-00439	CPU GHIA S/187605	2,573.46
1241-00003-00440	CPU GHIA S/187606	2,573.46
1241-00003-00441	CPU GHIA S/187607	2,573.46
1241-00003-00442	CPU GHIA S/187608	2,573.46
1241-00003-00443	CPU GHIA S/187609	2,573.46
1241-00003-00444	CPU GHIA S/187610	2,573.46
1241-00003-00445	CPU GHIA S/187611	2,573.46
1241-00003-00446	CPU GHIA S/187612	2,573.46
1241-00003-00447	CPU GHIA S/187613	2,573.46
1241-00003-00489	Monitor LED 18.5 Wide Screen ETRAC02206019 GHIA	635.97
1241-00003-00490	Monitor LED 18.5 Wide Screen ETSAC00572019 GHIA	635.97
1241-00003-00491	Monitor LED 18.5 Wide Screen ETRAC02238019 GHIA	635.97
1241-00003-00492	Monitor LED 18.5 Wide Screen ETRAC02270019 GHIA	635.97
1241-00003-00493	Monitor LED 18.5 Wide Screen ETR8C01804019 GHIA	635.97
1241-00003-00494	Monitor LED 18.5 Wide Screen ETSAC00092019 GHIA	635.97
1241-00003-00495	Monitor LED 18.5 Wide Screen ETSAC00098019 GHIA	635.97
1241-00003-00496	Monitor LED 18.5 Wide Screen ETR8C00439019 GHIA	635.97
1241-00003-00497	Monitor LED 18.5 Wide Screen ETR8C00488019 GHIA	635.97
1241-00003-00498	Monitor LED 18.5 Wide Screen ETSAC00004019 GHIA	635.97
1241-00003-00499	Monitor LED 18.5 Wide Screen ETSAC00024019 GHIA	635.97
1241-00003-00500	Monitor LED 18.5 Wide Screen ETSAC00128019 GHIA	635.97
1241-00003-00501	Monitor LED 18.5 Wide Screen ETR8C00501019 GHIA	635.97
1241-00003-00502	Monitor LED 18.5 Wide Screen ETR8C02356019 GHIA	635.97
1241-00003-00503	Monitor LED 18.5 Wide Screen ETSAC00014019 GHIA	635.97
1241-00003-00504	Monitor LED 18.5 Wide Screen ETRAC02539019 GHIA	635.97
1241-00003-00505	Monitor LED 18.5 Wide Screen ETRAC02614019 GHIA	635.97
1241-00003-00506	Monitor LED 18.5 Wide Screen ETRAC02627019 GHIA	635.97
1241-00003-00507	Monitor LED 18.5 Wide Screen ETRAC02640019 GHIA	635.97
1241-00003-00508	Monitor LED 18.5 Wide Screen ETRAC02650019 GHIA	635.97
1241-00003-00509	Monitor LED 18.5 Wide Screen ETRAC02652019 GHIA	635.97
1241-00003-00510	Monitor LED 18.5 Wide Screen ETRAC02673019 GHIA	635.97
1241-00003-00511	Monitor LED 18.5 Wide Screen ETRAC02677019 GHIA	635.97

1241-00003-00512	Monitor LED 18.5 Wide Screen ETRAC02222019 GHIA	635.97
1241-00003-00513	Monitor LED 18.5 Wide Screen ETR8C00440019 GHIA	635.97
1241-00003-00514	Monitor LED 18.5 Wide Screen ETR8C02352019 GHIA	635.97
1241-00003-00515	Monitor LED 18.5 Wide Screen ETR8C00505019 GHIA	635.97
1241-00003-00516	Monitor LED 18.5 Wide Screen ETR8C02300019 GHIA	635.97
1241-00003-00517	Monitor LED 18.5 Wide Screen ETA9C08957019 GHIA	635.97
1241-00003-00518	Monitor LED 18.5 Wide Screen ETA9C09171019 GHIA	635.97
1241-00003-00519	Monitor LED 18.5 Wide Screen ETC9C02246019 GHIA	635.97
1241-00003-00520	Monitor LED 18.5 Wide Screen ETC9C02669019 GHIA	635.97
1241-00003-00521	Monitor LED 18.5 Wide Screen ETC9C02680019 GHIA	635.97
1241-00003-00522	Monitor LED 18.5 Wide Screen ETRAC02173019 GHIA	635.97
1241-00003-00523	Monitor LED 18.5 Wide Screen ETRAC02249019 GHIA	635.97
1241-00003-00524	Monitor LED 18.5 Wide Screen ETRAC02250019 GHIA	635.97
1241-00003-00525	Monitor LED 18.5 Wide Screen ETRAC02269019 GHIA	635.97
1241-00003-00526	Monitor LED 18.5 Wide Screen ETRAC02274019 GHIA	635.97
1241-00003-00527	Monitor LED 18.5 Wide Screen ETRAC02275019 GHIA	635.97
1241-00003-00528	Monitor LED 18.5 Wide Screen ETRAC02683019 GHIA	635.97
1241-00003-00529	Monitor LED 18.5 Wide Screen ETR8C00207019 GHIA	635.97
1241-00003-00530	Monitor LED 18.5 Wide Screen ETR8C00209019 GHIA	635.97
1241-00003-00531	Monitor LED 18.5 Wide Screen ETR8C00671019 GHIA	635.97
1241-00003-00532	Monitor LED 18.5 Wide Screen ETR8C00685019 GHIA	635.97
1241-00003-00533	Monitor LED 18.5 Wide Screen ETR8C01611019 GHIA	635.97
1241-00003-00534	Monitor LED 18.5 Wide Screen ETR8C01615019 GHIA	635.97
1241-00003-00535	Monitor LED 18.5 Wide Screen ETR8C01618019 GHIA	635.97
1241-00003-00536	Monitor LED 18.5 Wide Screen ETR8C01976019 GHIA	635.97
1241-00003-00537	Monitor LED 18.5 Wide Screen ETSAC00072019 GHIA	635.97
1241-00003-00538	Monitor LED 18.5 Wide Screen ETSAC00083019 GHIA	635.97
1241-00003-00539	Monitor LED 18.5 Wide Screen ETSAC00084019 GHIA	635.97
1241-00003-00540	Monitor LED 18.5 Wide Screen ETSAC00106019 GHIA	635.97
1241-00003-00541	Monitor LED 18.5 Wide Screen ETRAC02611019 GHIA	635.97
1241-00003-00542	Monitor LED 18.5 Wide Screen ETRAC02639019 GHIA	635.97
1241-00003-00543	Monitor LED 18.5 Wide Screen ETRAC02642019 GHIA	635.97
1241-00003-00544	Monitor LED 18.5 Wide Screen ETRAC02664019 GHIA	635.97
1241-00003-00545	Monitor LED 18.5 Wide Screen ETR8C00977019 GHIA	635.97
1241-00003-00546	Monitor LED 18.5 Wide Screen ETR8C00492019 GHIA	635.97
1241-00003-00589	Impresora Samsung ML2955ND Z6MSB8GC9B001S	1,163.48
1241-00003-00590	Impresora Samsung ML2955ND Z6MSB8GC9B006F	1,163.48
1241-00003-00591	Impresora Samsung ML2955ND Z6MSB8GC9B007D	1,163.48
1241-00003-00592	Impresora Samsung ML2955ND Z6MSB8GC9B007F	1,163.48
1241-00003-00593	Impresora Samsung ML2955ND Z6MSB8GC9B007G	1,163.48
1241-00003-00594	Impresora Samsung ML2955ND Z6MSB8GC9B007G	1,163.48
1241-00003-00596	Impresora Samsung ML2955ND Z6MSB8GCAB006F	1,163.48
1241-00003-00597	Impresora Samsung ML2955ND Z6MSB8GCAB006X	1,163.48
1241-00003-00598	Impresora Samsung ML2955ND Z6MSB8GCAB0060	1,163.48
1241-00003-00600	Impresora Samsung ML2955ND Z6MSB8GC9B0077	1,163.48
1241-00003-00601	Impresora Samsung ML2955ND Z6MSB8GCAB0069	1,163.48
1241-00003-00602	Impresora Samsung ML2955ND Z6MSB8GC9B007Y	1,163.48
1241-00003-00604	Impresora Samsung ML2955ND Z6MSB8GCBB0010	1,163.48
1241-00003-00607	Impresora Samsung ML2955ND Z6MSB8GCAB006A	1,163.48
1241-00003-00608	Impresora Samsung ML2955ND Z6MSB8GCAB006B	1,163.48
1241-00003-00610	Impresora Samsung ML2955ND Z6MSB8GCAB0062	1,163.48
1241-00003-00611	Impresora Samsung ML2955ND Z6MSB8GCAB006W	1,163.48
1241-00003-00612	Impresora Samsung ML2955ND Z6MSB8GCAB0070	1,163.48
1241-00003-00613	Impresora Samsung ML2955ND Z6MSB8GCAB0076	1,163.48
1241-00003-00614	Impresora Samsung ML2955ND Z6MSB8GCAB006Q	1,163.48
1241-00003-00615	Impresora Samsung ML2955ND Z6MSB8GCAB006T	1,163.48
1241-00003-00616	Nobreak APC UPS de 550VA S4B1234P13856	438.77
1241-00003-00617	Nobreak APC UPS de 550VA S4B1234P14117	438.77

1241-00003-00618	Nobreak APC UPS de 550VA S4B1237P03553	438.77
1241-00003-00619	Nobreak APC UPS de 550VA S4B1237P03558	438.77
1241-00003-00620	Nobreak APC UPS de 550VA S4B1237P03563	438.77
1241-00003-00621	Nobreak APC UPS de 550VA S4B1237P03567	438.77
1241-00003-00622	Nobreak APC UPS de 550VA S4B1237P03575	438.77
1241-00003-00623	Nobreak APC UPS de 550VA S4B1237P03578	438.77
1241-00003-00624	Nobreak APC UPS de 550VA S4B1237P03586	438.77
1241-00003-00625	Nobreak APC UPS de 550VA S4B1237P03589	438.77
1241-00003-00626	Nobreak APC UPS de 550VA S4B1237P03642	438.77
1241-00003-00627	Nobreak APC UPS de 550VA S4B1237P03645	438.77
1241-00003-00628	Nobreak APC UPS de 550VA S4B1237P03647	438.77
1241-00003-00629	Nobreak APC UPS de 550VA S4B1237P03653	438.77
1241-00003-00630	Nobreak APC UPS de 550VA S4B1237P03658	438.77
1241-00003-00631	Nobreak APC UPS de 550VA S4B1237P03659	438.77
1241-00003-00632	Nobreak APC UPS de 550VA S4B1237P03663	438.77
1241-00003-00633	Nobreak APC UPS de 550VA S4B1237P03670	438.77
1241-00003-00634	Nobreak APC UPS de 550VA S4B1237P03671	438.77
1241-00003-00635	Nobreak APC UPS de 550VA S4B1237P03796	438.77
1241-00003-00636	Nobreak APC UPS de 550VA S4B1234P14134	438.77
1241-00003-00637	Nobreak APC UPS de 550VA S4B1237P02548	438.77
1241-00003-00638	Nobreak APC UPS de 550VA S4B1237P02640	438.77
1241-00003-00639	Nobreak APC UPS de 550VA S4B1237P03649	438.77
1241-00003-00640	Nobreak APC UPS de 550VA S4B1237P03636	438.77
1241-00003-00641	Nobreak APC UPS de 550VA S4B1234P13855	438.77
1241-00003-00642	Nobreak APC UPS de 550VA S4B1237P03802	438.77
1241-00003-00643	Nobreak APC UPS de 550VA S4B1234P13925	438.77
1241-00003-00644	Nobreak APC UPS de 550VA S4B1234P13927	438.77
1241-00003-00646	Nobreak APC UPS de 550VA S4B1234P14140	438.77
1241-00003-00647	Nobreak APC UPS de 550VA S4B1234P14141	438.77
1241-00003-00648	Nobreak APC UPS de 550VA S4B1234P14149	438.77
1241-00003-00649	Nobreak APC UPS de 550VA S4B1234P14158	438.77
1241-00003-00650	Nobreak APC UPS de 550VA S4B1234P14162	438.77
1241-00003-00651	Nobreak APC UPS de 550VA S4B1234P14164	438.77
1241-00003-00652	Nobreak APC UPS de 550VA S4B1234P14166	438.77
1241-00003-00653	Nobreak APC UPS de 550VA S4B1234P14172	438.77
1241-00003-00654	Nobreak APC UPS de 550VA S4B1234P14174	438.77
1241-00003-00655	Nobreak APC UPS de 550VA S4B1237P01860	438.77
1241-00003-00656	Nobreak APC UPS de 550VA S4B1237P01861	438.77
1241-00003-00657	Nobreak APC UPS de 550VA S4B1237P01862	438.77
1241-00003-00658	Nobreak APC UPS de 550VA S4B1237P01867	438.77
1241-00003-00659	Nobreak APC UPS de 550VA S4B1237P01869	438.77
1241-00003-00660	Nobreak APC UPS de 550VA S4B1237P01878	438.77
1241-00003-00661	Nobreak APC UPS de 550VA S4B1237P02692	438.77
1241-00003-00662	Nobreak APC UPS de 550VA S4B1237P03559	438.77
1241-00003-00663	Nobreak APC UPS de 550VA S4B1237P03571	438.77
1241-00003-00664	Nobreak APC UPS de 550VA S4B1237P03573	438.77
1241-00003-00665	Nobreak APC UPS de 550VA S4B1237P03582	438.77
1241-00003-00666	Nobreak APC UPS de 550VA S4B1237P03587	438.77
1241-00003-00667	Nobreak APC UPS de 550VA S4B1237P03590	438.77
1241-00003-00668	Nobreak APC UPS de 550VA S4B1237P03626	438.77
1241-00003-00669	Nobreak APC UPS de 550VA S4B1237P03640	438.77
1241-00003-00670	Nobreak APC UPS de 550VA S4B1237P03644	438.77
1241-00003-00671	Nobreak APC UPS de 550VA S4B1237P03651	438.77
1241-00003-00672	Nobreak APC UPS de 550VA S4B1237P03665	438.77
1241-00003-00673	Nobreak APC UPS de 550VA S4B1237P03761	438.77
1241-00003-00674	Nobreak CDP GUPR-506 0581775	305.66
1241-00003-00675	Nobreak CDP GUPR-506 0582133	305.66
1241-00003-00676	Nobreak CDP GUPR-506 0580538	305.66

1241-00003-00677	Nobreak CDP GUPR-506 0580540	305.66
1241-00003-00678	Nobreak CDP GUPR-506 0582166	305.66
1241-00003-00679	Nobreak CDP GUPR-506 0580159	305.66
1241-00003-00680	Nobreak CDP GUPR-506 0582387	305.66
1241-00003-00681	Nobreak CDP GUPR-506 0582440	305.66
1241-00003-00682	Nobreak CDP GUPR-506 0582645	305.66
1241-00003-00683	Nobreak CDP GUPR-506 0582511	305.66
1241-00003-00684	Nobreak CDP GUPR-506 0582797	305.66
1241-00003-00685	Nobreak CDP GUPR-506 05827978	305.66
1241-00003-00686	Nobreak CDP GUPR-506 0582798	305.66
1241-00003-00687	Nobreak CDP GUPR-506 0585084	305.66
1241-00003-00688	Nobreak CDP GUPR-506 0585081	305.66
1241-00003-00689	Nobreak CDP GUPR-506 0585082	305.66
1241-00003-00690	Nobreak CDP GUPR-506 0585083	305.66
1241-00003-00691	Nobreak CDP GUPR-506 058200	305.66
1241-00003-00697	Scanner canon IDE 110 S/AA21KECC21588	463.42
1241-00003-00701	Scanner canon IDE 110 S/AA21KECC23487	463.42
1241-00003-00703	Scanner canon IDE 110 S/AA21KECC23833	463.42
1241-00003-00709	Scanner canon IDE 110 S/AA21KECC23837	463.42
1241-00003-00716	Scanner canon IDE 110 S/AA21KECC22357	463.42
1241-00003-00726	Monitor ACER AL 1706A s/ETL460C148633C64014001	1.00
1241-00003-00732	Monitor ACER AL 1706A s/ETL460C005552005A7PY11	1.00
1241-00003-00735	CPU Armado sin serie	1.00
1241-00003-00747	CPU Armado sin serie	1.00
1241-00003-00752	Ipad Apple Mod. A1458 Serie DMPJQC1GF183	4,094.10
1241-00003-00759	IMPRESORA HP MOD. DESKJET 1000 N° SERIE: CN29S29K55	339.30
1241-00003-00761	IMPRESORA HP MOD. DESKJET 1000 N° SERIE: CN2BD9USM	339.30
1241-00003-00781	IMPRESORA MARCA: SAMSUNG MOD. ML2955 N° SERIE: GMSB8GD1B0049	1,092.08
1241-00003-00782	IMPRESORA MARCA: HP MODELO: LASERJET P1606DN N° SERIE: VND3C18690	2,291.00
1241-00003-00783	Cpu Armado s/mod.y serie	2,001.00
1241-00003-00784	Monitor Acer S181HL s/MMLQFAA002233087744226	749.00
1241-00003-00787	CPU ENSAMBLADO PARA COMPUTADORA	1,769.81
1241-00003-00788	CPU ENSAMBLADO PARA COMPUTADORA	1,769.81
1241-00003-00789	CPU ENSAMBLADO PARA COMPUTADORA	1,769.81
1241-00003-00790	CPU ENSAMBLADO PARA COMPUTADORA	1,769.81
1241-00003-00791	CPU ENSAMBLADO PARA COMPUTADORA	1,769.81
1241-00003-00792	CPU ENSAMBLADO PARA COMPUTADORA	1,769.81
1241-00003-00793	CPU ENSAMBLADO PARA COMPUTADORA	1,769.81
1241-00003-00794	CPU ENSAMBLADO PARA COMPUTADORA	1,769.81
1241-00003-00795	CPU ENSAMBLADO PARA COMPUTADORA	1,769.81
1241-00003-00796	CPU ENSAMBLADO PARA COMPUTADORA	1,769.81
1241-00003-00797	CPU ENSAMBLADO PARA COMPUTADORA	1,769.81
1241-00003-00798	CPU ENSAMBLADO PARA COMPUTADORA	1,769.81
1241-00003-00799	CPU ENSAMBLADO PARA COMPUTADORA	1,769.81
1241-00003-00800	Monitor Led Acer S181HL s/MMLQFAA00223308C4D4226	820.47
1241-00003-00801	Monitor Led Acer S181HL s/MMLQFAA0022290BD9F4226	820.47
1241-00003-00802	Monitor Led Acer S181HL s/MMLQFAA0022290BD5F4226	820.47
1241-00003-00803	Monitor Led Acer S181HL s/MMLQFAA00223309A444226	820.47
1241-00003-00804	Monitor Led Acer S181HL s/MMLQFAA0022290C3F94226	820.47
1241-00003-00805	Monitor Led Acer S181HL s/MMLQFAA0022290C3C94226	820.47
1241-00003-00806	Monitor Led Acer S181HL s/MMLQFAA0022290BD8F4226	820.47
1241-00003-00807	Monitor Led Acer S181HL s/MMLQFAA0022290BD9C4226	820.47
1241-00003-00808	Monitor Led Acer S181HL s/MMLQFAA0022290BD984226	820.47
1241-00003-00809	Monitor Led Acer S181HL s/MMLQFAA00223308C524226	820.47
1241-00003-00810	Monitor Led Acer S181HL s/MMLQFAA0022290BD5B4226	820.47
1241-00003-00811	Monitor Led Acer S181HL s/MMLQFAA0022290C4094226	820.47
1241-00003-00812	Monitor Led Acer S181HL s/MMLQFAA00223309A7E4226	820.47
1241-00003-00813	MULTIFUNCIONAL BROTHER MFCJ5910DW 35PPM	1,820.91

1241-00003-00814	Laptop m/sony vaio mod/SVF142C29U s/SVF14213CLB	7,975.00
1241-00003-00815	Laptop m/samsung mod/270E4E-K05 s/JE6D91FD700867	5,437.50
1241-00003-00816	Laptop m/samsung mod/270E4E-K05 s/JE6D91PD401700	5,437.50
1241-00003-00817	Laptop m/samsung mod/270E4E-K05 s/JE6D91PD401960	5,437.50
1241-00003-00818	Laptop m/samsung mod/270E4E-K05 s/JE6D91LD400316	5,437.50
1241-00003-00819	Laptop m/samsung mod/270E4E-K05 s/JE6D91FD701091	5,437.50
1241-00003-00820	Laptop m/samsung mod/270E4E-K05 s/JE6D91ND700066	5,437.50
1241-00003-00821	IMPRESORA OFFICEJET HP 7110 s/CN3892KGH3	2,102.50
1241-00003-00822	IMPRESORA OFFICEJET PRO HP 251 DW s/CN33J1VGN4	2,247.50
1241-00003-00823	SCANNER HP MOD SCANJET PRO3000S2 S/CN39770010	5,504.20
1241-00003-00824	SCANNER HP MOD SCANJET PRO3000S2 S/CN39770009	5,504.20
1241-00003-00825	IPAD, MARCA: APPLE MODELO: MD787E, S/DMPLRHP0FK12	6,970.27
1241-00003-00826	IPAD, MARCA: APPLE MODELO: MD787E, S/DMPLR351FK12	6,970.27
1241-00003-00827	IPAD, MARCA: APPLE MODELO: MD787E, S/DMPLR30JFK12	6,970.27
1241-00003-00828	IPAD, MARCA: APPLE MODELO: MD787E, S/DMPLR7PGFK12	6,970.27
1241-00003-00829	IPAD, MARCA: APPLE MODELO: MD787E, S/DMPLQJLLFK12	6,970.27
1241-00003-00830	IPAD, MARCA: APPLE MODELO: MD787E, S/DMPLQ4V4FK16	6,970.27
1241-00003-00831	SCAN SNAP MARCA: FUJITSU MODELO SV600 N° SERIE: AC6H00081	8,411.96
1241-00003-00832	IMPRESORA HP COLOR LASERJET PRO	2,823.15
1241-00003-00833	Nobreaks Tripp-lite serie 1036	0.00
		415,422.12

1244: Vehículos y Equipo de Transporte

1244-00001	Vehículos y Equipo de Transporte	
1244-00001-00008	dakota 2008 s52881	0.00
1244-00001-00009	tsuru gsii 2008 s23511	0.00
1244-00001-00012	silverado 2008 s15638	0.00
1244-00001-00013	tsuru gsii 2009 s06646	0.00
1244-00001-00014	silverado 2008 s13234	0.00
1244-00001-00020	tsuru GSII 2013 serie 3N1EB31S4DK319355	60,829.81
1244-00001-00021	Suburban 4x2 bco serie 1GN5C8E0XDR212582	307,750.00
1244-00001-00022	Jetta Clasico 2014 CBP529135 s/3VW2V49M7EM017662	121,550.01
1244-00001-00023	Jetta Clasico 2014 CBP529194 s/3VW2V49M5EM017711	121,550.01
1244-00001-00024	Jetta Clasico 2014 CBP529136 s/3VW2V49M2EM017648	121,550.01
1244-00001-00025	Jetta Clasico 2014 CBP529191 s/3VW2V49M2EM017682	121,550.01
1244-00001-00026	Jetta Clasico 2014 CBP528248 s/3VW2V49M9EM017646	121,550.01
1244-00001-00028	Jetta Clasico 2014 CBP529197 s/3VW2V49M0EM017664	121,550.01
1244-00001-00030	Jetta Clasico 2014 CBP528273 s/3VW2V49MXEM017610	121,550.01
1244-00001-00031	Jetta Clasico 2014 CBP527669 s/3VW2V49M6EM016552	121,550.01
1244-00001-00032	Jetta Clasico 2014 CBP528243 s/3VW2V49M6EM017636	121,550.01
1244-00001-00033	Jetta Clasico 2014 CBP530867 s/3VW2V49M3EM017531	121,550.01
1244-00001-00034	Jetta Clasico 2014 CBP531863 s/3VW2V49M0EM017860	121,550.01
1244-00001-00035	Jetta Clasico 2014 CBP531040 s/3VW2V49M0EM017888	121,550.01
1244-00001-00036	Jetta Clasico 2014 CBP539809 s/3VW2V49M4EM021491	128,916.67
1244-00001-00037	NISSAN VERSA 2014 AUTOMATICO, SERIE: 3N1CN7AD8EK466531	159,250.00
1244-00001-00038	CAMIONETA MITSUBISHI 2015	236,162.50
		2,351,509.06
		<u>3,406,985.78</u>



**CATALOGO DE BIENES INMUEBLES
AL 31 DE DICIEMBRE DE 2014**

NO APLICA